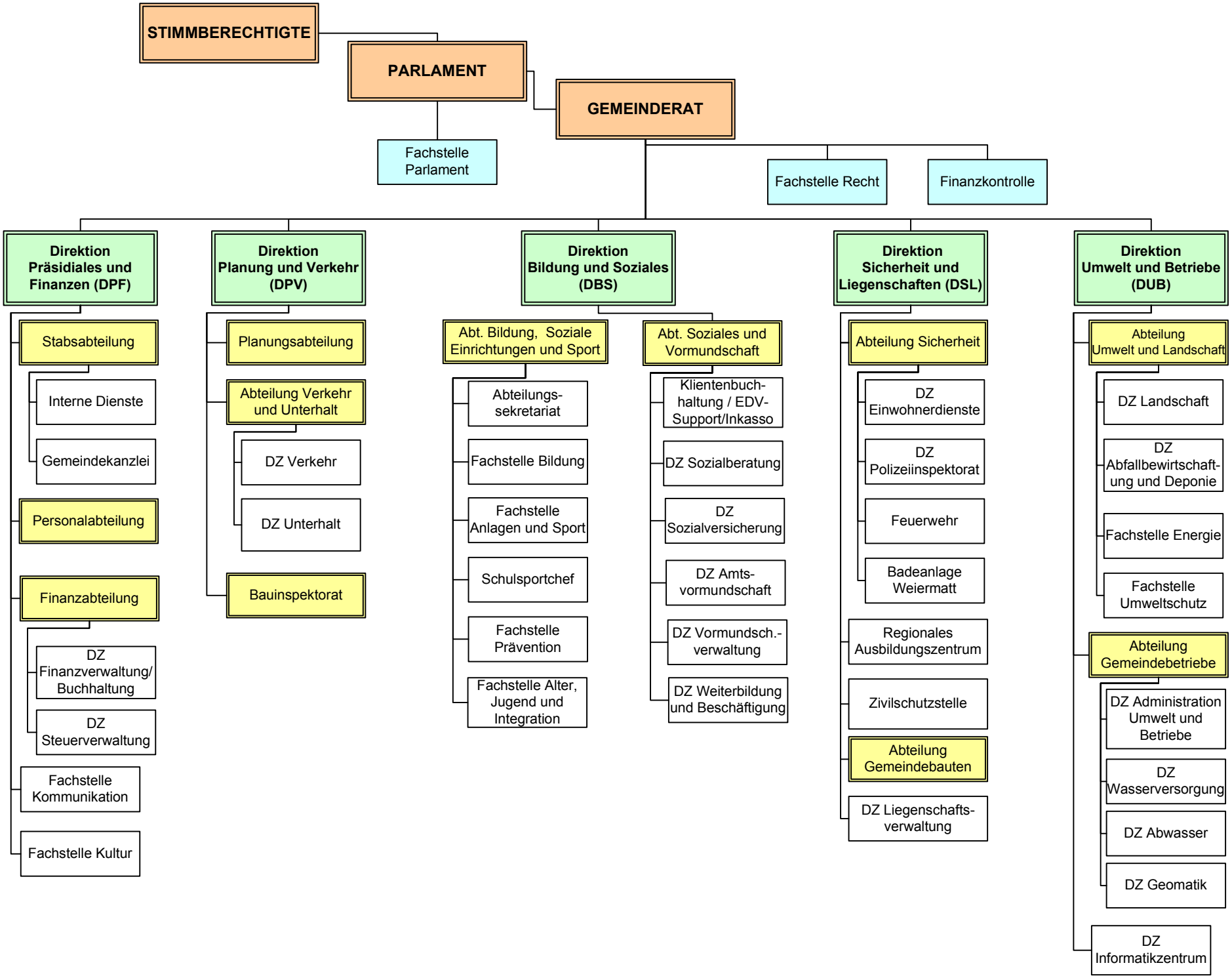
STIMMBERECHTIGTE
PARLAMENT
GEMEINDERAT
Fachstelle Parlament
Fachstelle Recht
Finanzkontrolle
Direktion Präsidiales und Finanzen (DPF)
Stabsabteilung
Interne Dienste
Gemeindekanzlei
Personalabteilung
Finanzabteilung
DZ Finanzverwaltung/ Buchhaltung
DZ Steuerverwaltung
Fachstelle Kommunikation
Fachstelle Kultur
Direktion Planung und Verkehr (DPV)
Planungsabteilung
Abteilung Verkehr und Unterhalt
DZ Verkehr
DZ Unterhalt
Bauinspektorat
Direktion Bildung und Soziales (DBS)
Abt. Bildung, Soziale Einrichtungen und Sport
Abteilungs-sekretariat
Fachstelle Bildung
Fachstelle Anlagen und Sport
Schulsportchef
Fachstelle Prävention
Fachstelle Alter, Jugend und Integration
Abt. Soziales und Vormundschaft
Klientenbuch-haltung / EDV-Support/Inkasso
DZ Sozialberatung
DZ Sozialversicherung
DZ Amts-vormundschaft
DZ Vormundsch.-verwaltung
DZ Weiterbildung und Beschäftigung
Direktion Sicherheit und Liegenschaften (DSL)
Abteilung Sicherheit
DZ Einwohnerdienste
DZ Polizeiinspektorat
Feuerwehr
Badeanlage Weiermatt
Regionales Ausbildungszentrum
Zivilschutzstelle
Abteilung Gemeindebauten
DZ Liegenschafts-verwaltung
Direktion Umwelt und Betriebe (DUB)
Abteilung Umwelt und Landschaft
DZ Landschaft
DZ Abfallbewirtschaft-ung und Deponie
Fachstelle Energie
Fachstelle Umweltschutz
Abteilung Gemeindebetriebe
DZ Administration Umwelt und Betriebe
DZ Wasserversorgung
DZ Abwasser
DZ Geomatik
DZ Informatikzentrum