



Anhang zu Kapitel 4

Tabellen und Statistiken zu den Produktgruppen

Inhaltsverzeichnis

Eckdaten	3
101 Behörden	6
102 Zentrale Dienste und Stäbe	12
103 Kultur	17
105 Raumplanung	19
106 Bauaufsicht	27
107 Verkehr	29
108 Strassen	32
109 Fahrzeugdienst	34
110.1 Individuelle Sozialhilfe	35
111 Kindes- und Erwachsenenschutz	36
112 Sozialversicherungen	37
113.1 Institutionelle Sozialhilfe	38
114 Migration	39
115 Volksschulen	40
116 Erwachsenenbildung und weitere Bildungsinstitutionen	43
118 Einwohnerwesen	44
119 Polizeiinspektorat	47
120 Bade-/Freizeitanlagen	50
121 Bevölkerungsschutz	51
122 Öffentliche Bauten	53
124 Umweltschutz, Energie	54
125 Landschaft	58
126 Ver- und Entsorgung	60
127 Landinformationssystem	69

Eckdaten

Gemeindegebiet mit Statistikkreisen

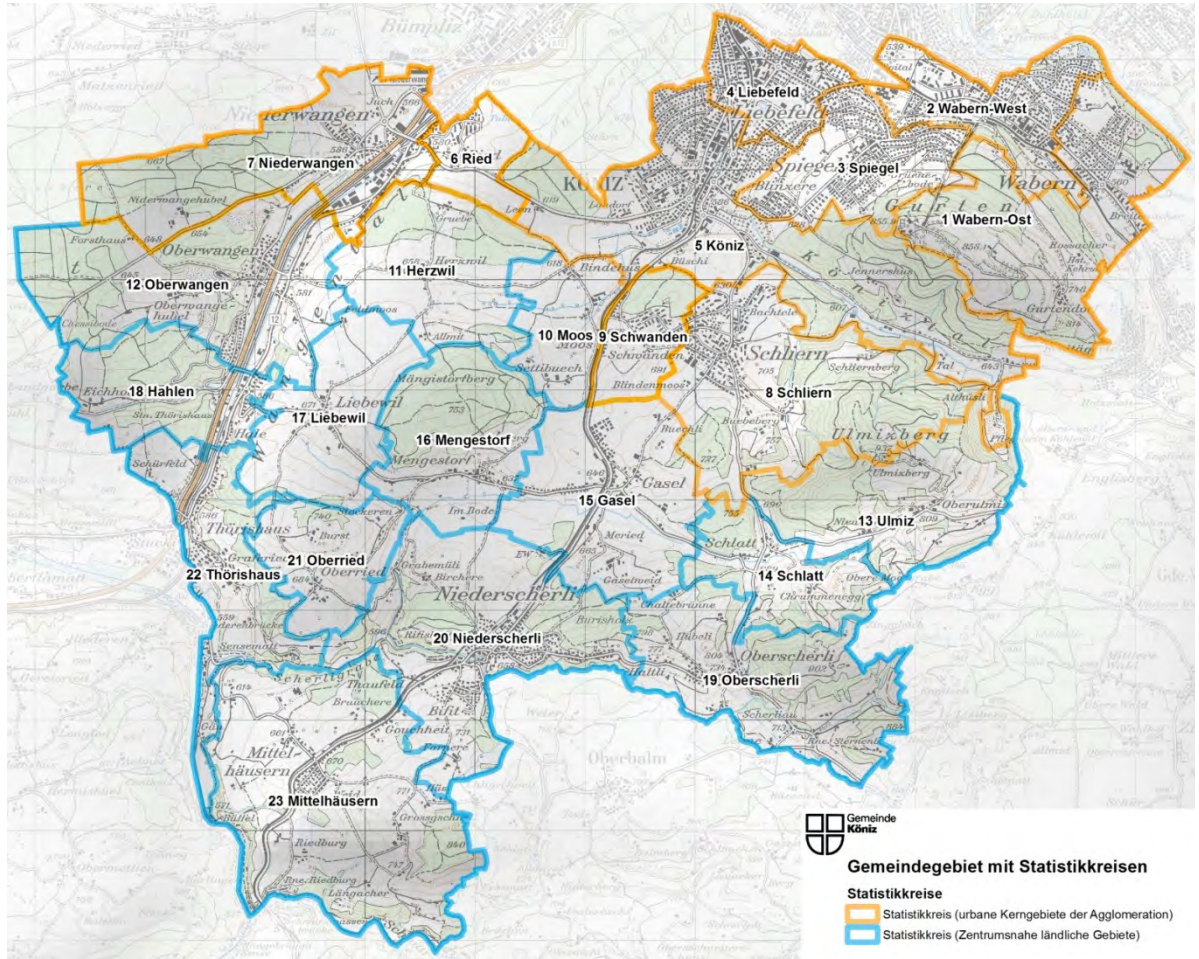

Statistische Einteilung der Gemeinde Köniz:

Gemeinde Typ 10, suburbane Wohngemeinde grosszentraler Regionen

Quelle: Bundesamt für Statistik (BFS)

Bevölkerungsverteilung, Stand 31.12.2015

	Statistischer Kreis		Bevölkerung (inkl. Wochenaufenthalter)			Beschäftigte Stand 2013
			Einwohner	Ausländeranteil	Veränderung zum Vorjahr	
urban geprägte Gebiete	1	Wabern-Ost	1'999	12%	0.3%	951
	2	Wabern-West	5'096	17%	1.1%	3549
	3	Spiegel	4'528	12%	-0.1%	541
	4	Liebefeld	6'160	26%	2.0%	5874
	5	Köniz	7'039	20%	-0.5%	6000
	6	Ried	1'193	24%	3.1%	40
	7	Niederwangen	1'772	24%	8.0%	2410
	8	Schliern	4'162	18%	-0.5%	273
	9	Schwanden	1'165	14%	-1.7%	53
ländlich geprägte Gebiete	10	Moos	109	17%	-1.8%	76
	11	Herzwil	56	7%	3.7%	26
	12	Oberwangen	1'365	18%	2.5%	430
	13	Ulmiz	107	2%	-2.7%	30
	14	Schlatt	103	10%	4.0%	33
	15	Gasel	779	10%	-1.3%	226
	16	Mengestorf	106	4%	-1.9%	57
	17	Liebewil	146	4%	5.8%	45
	18	Hahlen	333	27%	0.9%	166
	19	Oberscherli	474	9%	-2.5%	87
	20	Niederscherli	2'311	13%	5.6%	353
	21	Oberried	81	4%	-3.6%	95
	22	Thörishaus	1'060	24%	-2.9%	300
	23	Mittelhäusern	889	5%	-1.4%	233
Total :			41'033	18%	0.9%	21848
Quelle:			Einwohnerkontrolle Köniz			BFS STATENT

Einwohnerentwicklung 1990 bis 2015

Jahr	1990	1995	2000	2005	2010	2015
Einwohner	37'309	37'378	37'461	38'098	39'437	41'033
Zuwachs inert 5 J.		0.2%	0.2%	1.7%	3.5%	4.0%

Quelle: Einwohnerkontrolle Köniz

Entwicklung Anzahl Beschäftigte

Erhebungsjahr	1998	2001	2005	2008	2011	2013
Beschäftigte	13'998	15'600	15'905	19'145	21'324	21'848
Zuwachs zwischen Erhebungsjahr		11.4%	2.0%	20.4%	11.4%	2.5%

Quelle: BFS

Beschäftigte nach Sektor, Stand 2013

Jahr	Sektor I	Sektor II	Sektor III	Total Sektor I - III
2013	485	4'075	17'288	21'848
Veränderung zum Vorjahr	-6%	5%	1%	2%

Sektor I (Landwirtschaft)
 Sektor II (Handwerk, Gewerbe u. Industrie)
 Sektor III (Handel u. Dienstleistungen)

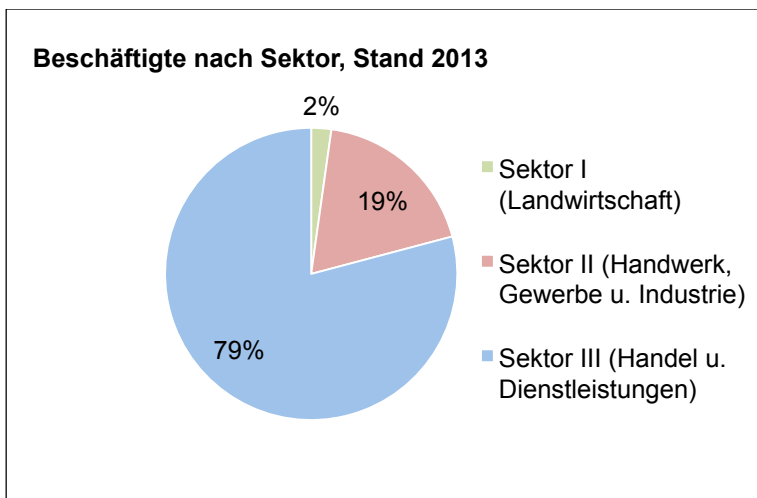

Quelle: BFS

Arbeitsstätten nach Sektor, Stand 2013

Jahr	Sektor I	Sektor II	Sektor III	Total Sektor I - III
2013	153	286	1'753	2'192
Veränderung zum Vorjahr	-4%	-1%	-2%	-2%

Sektor I (Landwirtschaft)
 Sektor II (Handwerk, Gewerbe u. Industrie)
 Sektor III (Handel u. Dienstleistungen)

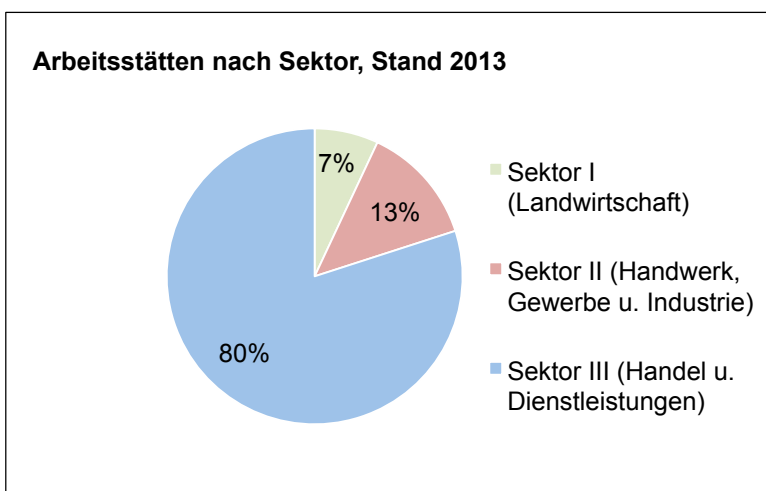

Quelle: BFS

101 Behörden

(Direktion Präsidiales und Finanzen, DPF)

101.1 Rechtssetzungs-, Beratungs- und Prüfungsleistungen des Parlaments und parlamentarischer Kommissionen

Parlament

Statistik Sitzungen, Geschäfte und Vorstösse

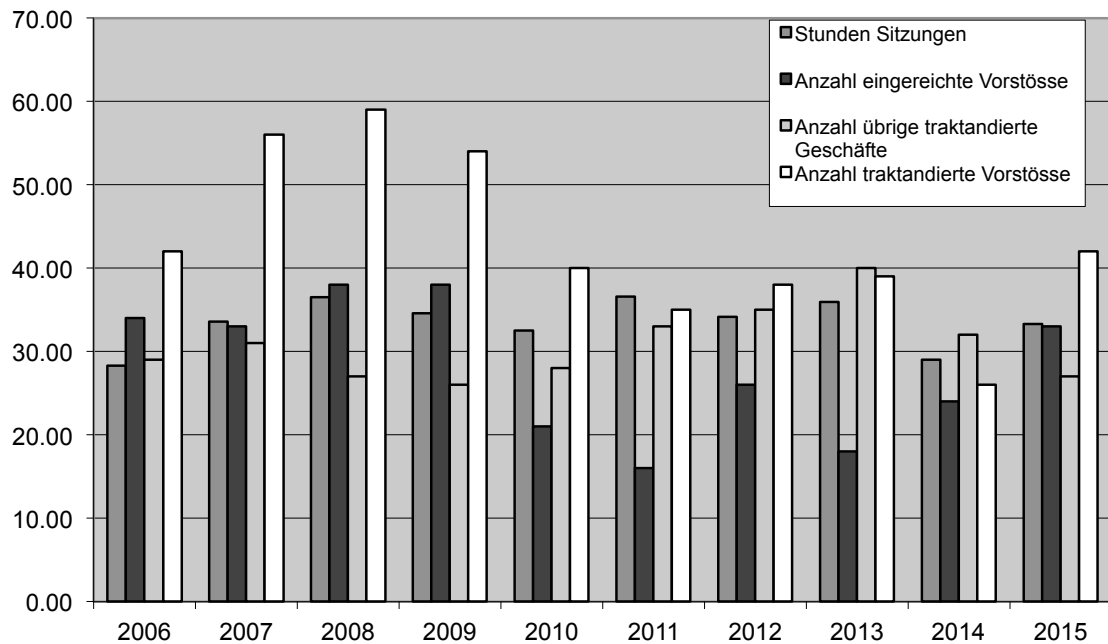

Parlamentarische Vorstösse

Legende

E – Einreichung/**B** – Beantwortung durch den Gemeinderat
P – Behandlung durch das Parlament/**F** – Fristverlängerung (Erfüllung) gewährt
V – weiterer Verlauf/**R** – Rückzug/**A** – Abschreibung

Fachstelle Recht

1509 Postulat (Junge Grüne, Grüne, Christian Roth (SP)) "TiSA: Auswirkungen und Handlungsmöglichkeiten"
E 16.03.2015 | **B** 17.06.2015 | **P** 17.08.2015 (erheblich) | **A** 17.08.2015

Stabsabteilung

1301 Postulat (SP Köniz/Lüthi) "Volksmotion und Volkspostulat - neue demokratische Rechte!"
E 11.02.2013 | **B** 19.06.2013 | **P** 19.08.2013 (erheblich) | **A** 09.11.2015

1507 Interpellation (BDP Köniz) "Transparenz in Sachen Kommissionen der Gemeinde Köniz"
E 16.03.2015 | **B** 06.05.2015 | **P** 22.06.2015 (befriedigt)

1510 Interpellation (SP Köniz) "Auswirkungen der Schliessung des Zieglerspitals auf die Gesundheits- und Notfallversorgung in der Gemeinde Köniz"
E 23.03.2015 | **B** 17.06.2015 | **P** 17.08.2015 (teilweise befriedigt)

1514 Interpellation (Mitte-Fraktion) "Online-Veröffentlichung der Abstimmungsbotschaft zeitnah zur Redaktionskommission"
E 26.05.2015 | **B** 08.07.2015 | **P** 16.11.2015 (befriedigt)

1515 Postulat (SP Köniz) "Ausgabenkosten einsparen statt Dienstleistungen abbauen"
E 22.06.2015

- 1518 Richtlinienmotion (Iris Widmer, Grüne) "Auswertung der Abstimmungsergebnisse nach Ortsteilen"
E 17.08.2015 | B 25.11.2015
- 1521 Interpellation (SP Köniz) "Köniz integriert: Begegnet Köniz der aktuellen Flüchtlingswelle proaktiv?"
E 17.08.2015 | B 04.11.2015 | P 14.12.2015 (befriedigt)

Personalabteilung

- 1526 Richtlinienmotion (Thomas Marti/Toni Eder) "Gegen Praktikumsplätze ohne anschliessende Lehrstelle"
E 09.11.2015

Finanzabteilung

- 1519 Interpellation (Iris Widmer, Grüne) "Auswirkungen der Unternehmenssteuerreform (USR) III"
E 17.08.2015 | B 04.11.2015 | P 14.12.2015 (befriedigt)
- 1533 Interpellation (Hansueli Pestalozzi Grüne Köniz) "Kohlenstoffrisiken der Könizer Pensionskasse"
E 07.12.2015

Fachstelle Kommunikation

- 1424 Interpellation (SP) "Gedenkanlass zum 70. Jahrestag des Kriegsendes - ein wichtiger Tag für den Frieden in Europa"
E 08.12.2014 | B 04.02.2015 | P 27.04.2015 (teilweise befriedigt)

Abteilung Verkehr und Unterhalt

- 1218 Motion (Hansueli Pestalozzi (Grüne), Stephanie Staub (SP), Heidi Eberhard (FDP))
"Bushaltestelle Mösliweg"
E 12.11.2012 | B 27.02.2013 | P 29.04.2013 (erheblich) | A 09.02.2015
- 1420 Interpellation (BDP, FDP, SVP) "Verkehr in Köniz - wie weiter?"
E 10.11.2014 | B 04.02.2015 | P 23.03.2015 (nicht befriedigt)
- 1421 Richtlinienmotion (Grüne, GLP, EVP, CVP) "Variantenprüfung Tramlinienverlängerung 9"
E 08.12.2014 | B 11.03.2015 | P 27.04.2015 () | R 27.04.2015
- 1423 Postulat (Mittefraktion CVP, EVP, GLP) "Zukunft Buslinie 10"
E 08.12.2014 | B 11.03.2015 | P 27.04.2015 (erheblich)
- 1503 Motion (Grüne, GLP, BDP) "Velohauptachse Köniz-Bern-Ostermundigen"
E 16.01.2015 | B 06.05.2015 | P 22.06.2015 (erheblich)
- 1505 Interpellation (Stephie Staub-Muheim) "Sanierung der überschrittenen Lärmgrenzwerte an der Landorfstrasse"
E 09.02.2015 | P 26.05.2015 (teilweise befriedigt)
- 1506 Interpellation (Parlamentariergruppe 3097 Liebefeld) "Viertelstundentakt der S6 in Köniz"
E 09.02.2015 | P 26.05.2015 (teilweise befriedigt)
- 1511 Motion (SP Köniz, Ruedi Lüthi) "Veloverleihsystem auch für Köniz"
E 27.04.2015 | B 26.08.2015 | P 16.11.2015 (erheblich)
- 1525 Motion (Parlamentariergruppe 3097 Liebefeld) "Rasche Aufwertung der S-Bahnstation"
E 09.11.2015

Bauinspektorat

- 1107 Motion (Grüne, BDP, SP, EVP/CVP/GLP) "Neu bauen mit erneuerbarer Energie"
E 30.05.2011 | B 14.09.2011 | P 21.11.2011 (erheblich) | F 21.11.2015 | A 14.12.2015
- 1113 Motion (FDP.Die Liberalen Köniz) "Nutzungsbonus für Bauten im Minergie-Standard oder besser"
E 14.11.2011 | B 04.03.2012 | P 29.05.2012 (erheblich) | F 21.11.2015 | A 14.12.2015

Abteilung Bildung, Soziale Einrichtungen und Sport

- 1215 Postulat (FDP.Die Liberalen) "ICT-Ausrüstung an Könizer Schulen"
E 17.09.2012 | P 11.02.2013 (erheblich) | V 11.02.2013: Abschreibung abgelehnt | A 23.03.2015
- 1217 Postulat (SP/Grüne) "Kinderbetreuung während der Ferien"
E 12.11.2012 | B 21.03.2013 | P 29.04.2013 (erheblich) | A 26.05.2015
- 1412 Postulat (Hansueli Pestalozzi (Grüne), Hanspeter Kohler (FDP), Casimir von Arx (GLP), Ruedi Lüthi (SP)) "Bildungsvielfalt auf der Könizer Oberstufe"
E 23.06.2014 | B 25.03.2015 | P 27.04.2015 (abgelehnt)
- 1415 Postulat (SP, Grüne) "Altes Schulhaus Schliern"
E 18.08.2014 | B 07.01.2015 | P 09.02.2015 (als Postulat erheblich)

- 1418 Interpellation (FDP.Die Liberalen Köniz) "Strategie des Gemeinderats betreffend Ausbau der Basisstufe"
E 15.09.2014 | B 07.01.2015 | P 09.02.2015 (befriedigt)
- 1422 Postulat (Iris Widmer, Grüne) "Ein ligataugliches Sportfeld im OZK"
E 08.12.2014 | B 24.06.2015 | P 17.08.2015 (als Postulat erheblich)
- 1501 Postulat (SP Köniz) "Stopp der berufsbildungsfeindlichen Praktikumskultur an Kindertagesstätten in Köniz"
E 16.01.2015 | B 20.05.2015 | P 22.06.2015 (erheblich)
- 1502 Postulat (Mitte-Fraktion) "Umgestaltung der Gebühren für die Nutzung öffentlicher Schul- und Sportanlagen"
E 16.01.2015 | B 04.11.2015 | P 14.12.2015 (als Postulat erheblich)
- 1504 Interpellation (FDP.Die Liberalen Köniz) "Integration versus Selektion - Wie leistungsorientiert sind unsere Könizer Schulen?"
E 09.02.2015 | P 26.05.2015 (teilweise befriedigt)
- 1508 Motion (Mitte-Fraktion) "Hochbegabtenförderung statt heutiger spez.Sek.-Klassen in der Lerbermatt"
E 16.03.2015 | B 04.11.2015
- 1513 Richtlinienmotion (Jugendparlament) "easyvote Abstimmungshilfe"
E 26.05.2015 | B 07.10.2015 | P 09.11.2015 (erheblich) | A 09.11.2015
- 1517 Motion (FDP.Die Liberalen Köniz) "Für eine optimale Förderung von leistungsstarken Schülerinnen und Schülern an den Könizer Schulen"
E 17.08.2015 | B 02.12.2015
- 1520 Interpellation (Iris Widmer, Grüne) "Faire Bedingungen für das Könizer Erfolgsprojekt MuKi-Deutsch"
E 17.08.2015 | B 04.11.2015 | P 14.12.2015 (nicht befriedigt)
- 1523 Interpellation (Annemarie Berlinger SP) "Kosten der Spez-Sek-Klassen am Gymnasium Lerbermatt"
E 16.09.2015 | B 19.11.2015
- 1531 Interpellation (SVP Köniz) "Rotkreuz-Fahrdienst in der Gemeinde Köniz"
E 09.11.2015
- 1532 Motion (überparteilich) "Verbesserung der Fussballinfrastruktur im Raum Wabern"
E 16.11.2015

Abteilung Sicherheit

- 1419 Motion (Grüne und SP) "Parkkarte für blaue Zone Schliern auch für Einwohner und Einwohnerinnen aus Ulmiz, Schlatt und Oberscherli"
E 15.09.2014 | B 28.01.2015 | P 23.03.2015 () | R 23.03.2015
- 1516 Interpellation (SP) "Police Bern - und jetzt?"
E 22.06.2015 | B 19.08.2015 | P 16.11.2015 (befriedigt)

Abteilung Gemeindebauten

- 1527 Motion (SP Ruedi Lüthi, Christian Roth) "Solaranlagen auf die Dächer von gemeindeeigenen Liegenschaften"
E 09.11.2015

Dienstzweig Liegenschaftsverwaltung

- 1302 Motion (SP Köniz) "Köniz nachhaltig: gemeinnützig bauen im Büschiacker!"
E 18.03.2013 | B 07.08.2013 | P 16.09.2013 (erheblich) | A 16.11.2015
- 1306 Motion (SP Köniz) "Rahmenkredit für den Erwerb von Liegenschaften - auch für gemeinnützigem Wohnbau"
E 18.03.2013 | B 07.08.2013 | P 16.09.2013 (erheblich) | A 07.12.2015
- 1416 Postulat (Hans Moser) "Reglement für landwirtschaftlich genutzte Landflächen"
E 18.08.2014 | B 28.01.2015 | P 23.03.2015 (als Postulat erheblich)
- 1522 Richtlinienmotion (SP Köniz) "Unterkünfte für Flüchtlinge in der Gemeinde Köniz: helfen statt verhindern"
E 16.09.2015 | B 04.11.2015 | P 14.12.2015 (erheblich) | A 14.12.2015

Abteilung Umwelt und Landschaft

- 1528 Motion (SP Christian Roth, Ruedi Lüthi) "Solaranlagen auf die Dächer von gewerblich oder industriell genutzten Liegenschaften"
E 09.11.2015
- 1529 Motion (SP Köniz) "Pflicht zu Mehrweggeschirr bei Veranstaltungen auf öffentlichem Grund"
E 09.11.2015

- 1530 Postulat (CVP, Toni Eder) "Parkplätze beim Liebefeldpark"
E 09.11.2015

Abteilung Gemeindebetriebe

- 1223 Richtlinienmotion (BDP) "Pilotprojekt: Könizer Wasserversorgung bezieht Strom von der Könizer Strombörse für erneuerbare Energiequellen"
E 10.12.2012 | B 21.03.2013 | P 06.05.2013 (erheblich) | A 27.04.2015
- 1512 Postulat (Annemarie Berlinger-Staub/Markus Willi) "Mani Matter und die Gemeinde Köniz"
E 27.04.2015 | B 16.09.2015 | P 16.11.2015 (erheblich) | A 16.11.2015
- 1524 Postulat (SP Köniz) "Für ein weltoffenes Köniz - Trinkwasser für Alle"
E 09.11.2015

101.2 Führungsleistungen des Gemeinderats

Gemeindeübergreifende Zusammenarbeit

In folgenden Bereichen arbeitet die Gemeinde Köniz mit anderen Gemeinden zusammen:

a) Allgemein

Partner/in / Bereich	Aufgaben
Bern (Stadtbauten) und in Zusammenarbeit mit VRB	Umsetzung der Empfehlungen Ökologie am Bau mit Heft 1 Hochbau, Heft 2 Energie, Heft 4 Umgebung („Mit vereinten Kräften mehr Beachtung erwirken“)
Bern-Region, Feuerwehr	Gegenseitige Hilfeleistung bei grösseren Ereignissen
Bern, Schuldirektion: Berner Ferienpass	Planung und Durchführung von Freizeitaktivitäten in den Schulferien
Bern, Stadtgärtnerei: Fachwissen Baumpflege	Beizug von Baumsachverständigen, z. B. bei Spezialfragen wie Grünanlagen, Alleebäumen usw.
Bern: Raumplanung und Verkehr	Regelmässige Jour fixe zu Projektkoordination und Erfahrungsaustausch
Bern, Wohlen und ARA Laupen: Schlammsaugwagen	Sporadische Einsätze
Bern: Bade- und Freizeitanlagen	Betrieb und Unterhalt der Bade- und Freizeitanlage Eichholz, Wabern
Bern: Siedlungsentwässerung	Ableitung Abwasser über städtische Hauptsammelkanäle nach ARA Neubrück
Bern: Weiterbildung	Gemeinsame Planung, Herausgabe und Durchführung von Ausbildungsprogrammen
Bern: Umweltschutz	Ausmietung von Messgeräten
Bern: Abfallbewirtschaftung	Entsorgung Siedlung Weissenstein-Neumatt
Bern: Private Kompostierung	Gemeinsamer Kurs für QuartierkompostiererInnen; Umsetzdienst für Quartierkompostplätze
Bern, Thun, Spiez, Steffisburg, Muri-Gümligen: Reparieren statt wegwerfen	Ausbau und Bewerbung der Website www.reparaturfuehrer.ch
Bern, Ostermündigen, Kanton, Regionalkonferenz (RKBM), BERNMOBIL: Infrastrukturen für den öffentlichen Verkehr	Erarbeitung Vorprojekt/Bauprojekt Tram Region Bern (TRB)
Bern (Stadt) und SpoHaWe AG	Kooperation Betrieb von zwei Dreifachsporthallen Weissenstein
Bremgarten: Informatik	An Informatikzentrum Köniz-Muri angeschlossen (Mandatsverhältnis)
Diverse Gemeinden: Beschäftigungsprogramme	Programmplätze für 36 Gemeinden der Region
Diverse Gemeinden: Standortmarketing Wohnen	Gemeinsamer Auftritt an Eigenheimmesse Bern
Diverse Gemeinden: Fachausschuss für Schulfragen der Region Bern (FAS)	Beratung von Schul- und Bildungsfragen, Ausarbeitung von Verträgen
Diverse (14) Gemeinden und die Stadt Bern	Gemeinsamer Auftritt an der Berner Ausbildungsmesse (BAM) zum Thema GEMEINDEBERUFE.CH
GIS Power	Sporadische gegenseitige Unterstützung im Bereich GIS mit Industrielle Betriebe Interlaken, Infrawerke Münsingen, Energie Belp AG, localnet ag Burgdorf
Kaufdorf: Informatik	An Informatikzentrum Köniz-Muri angeschlossen (Mandatsverhältnis)

Partner/in / Bereich	Aufgaben
Kehrsatz: Unterhalt öffentliche Beleuchtung	Sporadische Einsätze
Kehrsatz: Informatik	An Informatikzentrum Köniz-Muri angeschlossen (Mandatsverhältnis)
Kehrsatz: Siedlungsentwässerung	Weiterleitung Abwasser über Hauptsammelkanal längs Aare
Kehrsatz: Institutionelle Sozialhilfe	Kooperationen im Bereich offene Jugendarbeit und Kinderbetreuung
Muri: Informatik	Führung eines gemeinsamen Informatikzentrums
Neuenegg: Trink- und Löschwasserlieferung	Für Ortsteil Thörishaus; gem. Wasserlieferungsvertrag
Neuenegg: Institutionelle Sozialhilfe	Kooperationen im Bereich Spitex und Kinderbetreuung
Neuenegg, Laupen, Mühleberg, Ferenbalm, Oberbalm, Kriechenwil, Gurbrü	Zusammenarbeit Zivilschutz (Führung Kommando/Zivilschutzstelle)
Neuenegg: Abfallbewirtschaftung	Für Ortsteil Thörishaus: Entschädigung für Benutzung Recycling-Sammelstelle
Niedermuhlern und Wald: Wasserversorgung	Betriebsüberwachung Wasserversorgung Längenberg WANEZ
Oberbalm: Inkassohilfe / Bevorschussung von Unterhaltsbeiträgen	Aufgaben der Inkassohilfe und der Bevorschussung von Unterhaltsbeiträgen
Oberbalm: Sozialhilfe	Vollzug Sozialhilfe, im Einzelfall durch Köniz
Oberbalm: Pflegekinderaufsicht	Aufsicht Familien- und Tagespflege
Oberbalm und Wald: Kiesgrube	Gemeinsamer Betrieb Kiesgrube Tann
Oberbalm: Tierkörpersammelstelle	Beteiligung am Betrieb in Mittelhäusern
Oberbalm: Institutionelle Sozialhilfe	Kooperationen im Bereich Spitex, Suchtberatung sowie Jugend- und Familienberatung (präventive Beratungen)
Oberbalm: Schiesswesen	Nutzung der Schiessanlage Platten
Oberbalm: Wasserversorgung	Vollständige Aufgabenerfüllung nach Reglement Köniz (Sitzgemeindemodell)
Regionalkonferenz Bern-Mittelland (RKBM): Umwelt, Teilkonferenzen Raumplanung und Verkehr	Koordination und Planungsprojekte von gemeindeübergreifenden Aufgaben in den Bereichen Umwelt, Raumplanung und Verkehr
Regionalkonferenz Bern-Mittelland (RKBM): Kultur, Teilkonferenz Kultur	Leistungsverträge mit den 5, bzw. künftig 4 grossen Kulturinstitutionen der Stadt Bern
Rümligen: Informatik	An Informatikzentrum Köniz-Muri angeschlossen (Mandatsverhältnis)
Wald: Informatik	An Informatikzentrum Köniz-Muri angeschlossen (Mandatsverhältnis)
Wasserverbund Region Bern AG	Durchleitung Trink- und Löschwasser nach Kehrsatz; sporadische gegenseitige Wasserlieferung bei betrieblichen Engpässen

b) im Schulwesen

Stufe	Bereich / Partner/in
Primarschule Thörishaus	Wird seit 1903 gemeinsam mit Neuenegg geführt
Sekundarstufe I Thörishaus	Schüler besuchen Schule Neuenegg
Kinder Steinhölzliweg Bern	Besuchen Schule im Liebefeld
Kinder Gurtendörfli	Besuchen Schule in Kehrsatz
Kinder Weissensteinquartier	Besuchen Kindergarten Weissenstein Bern
Sekundarstufe	Für Oberbalm, Wald, teilweise Niedermuhlern
7./8. Sek. am Gymnasium	Für Oberbalm, Wald und Niedermuhlern
Spezialunterricht und besondere Klassen	Wird auch für Oberbalm geführt
Ballsportschule im Liebefeld	Auch Schüler aus umliegenden Gemeinden
Musikschule Köniz	Auch Schüler aus umliegenden Gemeinden
Mediotheken	Auch für Oberbalm

c) im Rahmen von Gemeindeverbänden usw.

Gemeindeverband / Organisation	Bereich
ARA Region Sensetal	Abwasserentsorgung (Regionales Hauptkanalnetz und Abwasserreinigungsanlage) obere Gemeinde und Teil von Wangental

Gemeindeverband / Organisation	Bereich
ARA Region Bern AG	Abwasserreinigung für untere Gemeinde und Teil des Wangentals
Anzeiger Region Bern	Herausgabe amtliches Publikationsorgan
Gemeindeverband Regionales Kompetenzzentrum Bevölkerungsschutz Bern-Mittelland (RKZ BBM)	Betrieb Zivilschutz-Ausbildungszentrum und Leisten der der dazu gehörenden Ausbildung
Spitalverband Bern	Spitalversorgung im Wandel, Liquidation Spitalverband
Verein AQUABERN	Regionale Wasserversorgung im Grossraum Bern (Konzeption, Interessenvertretung)

Wichtige Verträge und Vereinbarungen

- Darlehensvertrag mit dem regionalen Kompetenzzentrum Bevölkerungsschutz Bern-Mittelland (RKZ BBM)
- Erneuerung der Betriebshaftpflichtversicherungen bei der Mobiliar-Versicherung und der Sachversicherung bei der Zürich-Versicherung
- Neue Leistungsverträge mit dem Verein BeJazz und dem Verein Kulturhof Schloss Köniz VKSK; Periode 2016-2019
- Niederwangen, Ried (Ost), Gründung der Papillon Verwaltungs AG, Aktionärsbindungsvertrag
- Wabern, Eichholz, Nutzungsvereinbarung ab 2016 und Erwerb von drei Parzellen von der Einwohnergemeinde Bern, Kredit
- Wärmeverbund Schliern, Anschluss- und Wärmeliefervertrag (WLV) und Anpassungsvereinbarung zum WLV zwischen der Gemeinde Köniz und der BKW Energie AG für Schulanlage Blindenmoos, Schliern
- Projektvertrag Fusionsprojekt Zusammenschluss Dienstzweig Weiterbildung und Beschäftigung mit AMI Ittigen

Aktualisierte und neue Weisungen

Weisung	Art der Aktualisierung
H 3 Bezeichnungen und Abkürzungen der Direktionen, Abteilungen, Dienstzweige, Fachstellen, Gruppen und Bereiche	Änderung
K W 4 Intern Drucken und Kopieren	Änderung
Q W 1 Arbeitsvergaben: Meldepflicht, statistische Auswertung	Änderung
Q W 2 Weisung über das Beschaffungswesen	Änderung
R W 7 Richtlinien für die Strassenbenennung in der Gemeinde Köniz	Änderung

Altersehrungen

	2014	2015
Frauen 100-jährig	5	6
Männer 100-jährig	2	1
Frauen 90-jährig	68	79
Männer 90-jährig	40	41
Total	115	127

102 Zentrale Dienste und Stäbe

(Direktion Präsidiales und Finanzen, DPF)

102.4 Unterstützungsleistungen der Personalführung/ Personaladministration

Personalabteilung

Stellenprozente per 31. Dezember 2015

Organisation	bew. Stellenprozente
	2015
PAR	50,00
RE	280,00
FK	165,00
Total	495,00
DPF	
STAB	690,00
PA	1'095,00
FA	1'390,00
KOMM	225,00
KUL	130,00
DPF Total	3'530,00
DPV	
PLAK	840,00
AVU	4'525,00
BIK	650,00
DPV Total	6'015,00
DBS	
AS	8'565,00
BSS	9'839,73
DBS Total	18'404,73
DSL	
ASI	2'405,00
ZS	230,00
GBAU	650,00
LV	1'588,66
DSL Total	4'873,66
DUB	
AUL	2'900,00
GBET	3'585,00
IZ	1'000,00
DUB Total	7'485,00
Gesamttotal	40'803,39

Personalbestand per 31. Dezember 2015

Gesamt

	2014						2015					
	Teilzeit	Anteil	Vollzeit	Anteil	Total	Anteil	Teilzeit	Anteil	Vollzeit	Anteil	Total	Anteil
Frauen	317	91,9%	28	8,1%	345	57,3%	330	92,4%	27	7,6%	357	58,9%
Männer	105	40,9%	152	59,1%	257	42,7%	103	41,4%	146	58,6%	249	41,1%
Total	422	70,1%	180	29,9%	602	100%	433	71,5%	173	28,5%	606	100%

Nichtkader

	2014						2015					
	Teilzeit	Anteil	Vollzeit	Anteil	Total	Anteil	Teilzeit	Anteil	Vollzeit	Anteil	Total	Anteil
Frauen	301	93,5%	21	6,5%	322	61,5%	312	93,4%	22	6,6%	334	63,6%
Männer	89	44,3%	112	55,7%	201	38,5%	81	42,4%	110	57,6%	191	36,4%
Total	390	74,6%	133	25,4%	523	100%	393	74,9%	132	25,1%	525	100%

Kader

	2014						2015					
	Teilzeit	Anteil	Vollzeit	Anteil	Total	Anteil	Teilzeit	Anteil	Vollzeit	Anteil	Total	Anteil
Frauen	16	69,6%	7	30,4%	23	29,1%	18	78,3%	5	21,7%	23	28,4%
Männer	16	28,6%	40	71,4%	56	70,9%	22	37,9%	36	62,1%	58	71,6%
Total	32	40,5%	47	59,5%	79	100%	40	49,4%	41	50,6%	81	100%

Pensum

	2014					2015				
	0,1-24,9%	25-49,9%	50-74,9%	75-99,9%	100%	0,1-24,9%	25-49,9%	50-74,9%	75-99,9%	100%
Frauen	96	78	85	58	28	93	78	98	61	27
Männer	16	5	28	56	152	15	5	24	58	147
Total	112	83	113	114	180	108	83	122	119	174

Altersstruktur

	2014					2015				
	≤ 29	30-39	40-49	50-59	≥ 60	≤ 29	30-39	40-49	50-59	≥ 60
Frauen	30	66	110	117	22	32	73	99	125	28
Männer	27	41	66	103	20	25	41	70	97	16
Total	57	107	176	220	42	57	114	169	222	44

Personalfluktuations

	2014				2015			
	Eintritte	Austritte	befristete Verträge	interne Wechsel	Eintritte	Austritte	befristete Verträge	interne Wechsel
Mitarbeitende	85	55	30	9	108	103	37	7

Fluktuationsraten

	2014 n=602		2015 n=606	
	Total	Anteil	Total	Anteil
Kündigungen durch Mitarbeitende	37	6,1%	43	7,1%
Entlassungen/Stellenaufhebungen	4	0,7%	5	0,8%
Auflösungen in gegenseitigem Einvernehmen	5	0,8%	0	0%
Pensionierungen/IV-Rentner	9	1,5%	17	2,8%
Todesfälle	1	0,2%	1	0,2%
Total Fluktuation	56	9,3%	66	10,9%
Natürliche Fluktuation (Pensionierungen/Todesfälle)	10	1,7%	18	3%
Total bereinigte Fluktuation	46	7,6%	48	7,9%

Anzahl Überstunden und Gleitzeit per 31. Dezember 2015

	2014	2015
Überzeit	3'792	3'306
Gleitzeit	7'043	7'406

Krankheits- und unfallbedingte Abwesenheiten

	Tage pro Vollzeitstelle	
	2014	2015
Krankheit	7,1	7,1
Unfall	1,4	1,2
Total	8,5	8,3

Durchschnittliche Anzahl Lohnauszahlungen pro Monat

	2014	2015
Gemeindepersonal im Monatslohn	528	537
Mitarbeitende im Stundenlohn	225	209
Angeschlossene Institutionen	67	61
Lernende/Praktikanten	24	22
Total	844	829

Ausbildungsplätze berufliche Grundbildung per 31. Dezember 2015

	2014	2015
Kaufmann/Kauffrau EFZ	12	12
Büroassistent/in EBA	1	1
WMS-Praktikant/in	1	1
Fachfrau/mann Information+Dokumentation EFZ	0	1
Informatiker/in EFZ	2	2
Raumplanungszeichner/in EFZ	1	1
Fachfrau/mann Betriebsunterhalt EFZ	4	2
Fachfrau/mann Betreuung Kind EFZ	0	1
Bächtelen-Praktikant/in (Betriebsunterhalt)	1	1
Total	22	22

Weiterbildung

	Tage		Tage pro Vollzeitstelle		Tage pro Mitarbeiter/in	
	2014	2015	2014	2015	2014	2015
Externe	606	593	1,5	1,4	1,0	1,0
interne (inkl. betriebliche Gesundheitsförderung)	201	146	0,5	0,4	0,3	0,2
Total	807	739	2,0	1,8	1,3	1,2

Details zu intern durchgeführten Angeboten

	Teilnehmer/innen-Tage	Teilnehmer/innen-Tage
	2014	2015
Gesundheitsförderung Themen: Sport, Ernährung, Entspannung, Ergonomie am Arbeitsplatz, etc.	17	16
Arbeitssicherheit Themen: Betriebliche Nothelferkurse (BLS/AED) sowie Kurse für SIBE und BESIBE	30	39
Selbst-, Methoden- und Sozialkompetenzen Themen: Informatikschulungen, deeskalierende Kommunikation, etc.	111	44
Kaderschulungen Themen: Führungsgrundsätze, Beurteilung, Förderung, Absenzenmanagement, etc.	43	47
Total	201	146

102.5 Gemeindenkommunikation und Standortmarketing

Medienmitteilungen und Medienanlässe

- 54 Medienmitteilungen (Vorjahr: 60)
- 08 Medienanlässe (12)

www.koeniz.ch

- 380'000 Besucher/innen pro Jahr (383'000)
- 2,6 Mio. Seitenaufrufe (2,5)

Facebook Köniz

- 1700 Fans (1135)
- 300 Beiträge (250)

Gemeindezeitung Köniz Innerorts

- 10 Ausgaben, total 84 Seiten (80)

Anzeiger Region Bern

- 50 Beiträge auf Gemeindeseite (40)

Events*

- Kulturpreis Köniz
- Eigenheim Bern
- Wirtschaftreffen Köniz
- Tour de Suisse mit Velofest
- Kinder- und Jugendmedien Festival KiBuK
- Erlebnisweg am Gurten

*Mit Beteiligung Fachstelle Kommunikation

103 Kultur

(Direktion Präsidiales und Finanzen, DPF)

103.2 Bereitstellung Beiträge Kulturförderung**Beiträge auf Gesuchsbasis (in CHF)**

Musik		39'541
Antognini Elisabeth	Kirchenchor Niederscherli	2'000
Baumann Franziska	Interzones (Herbsttournee)	1'000
Binggeli Simon	CD-Produktion "Miracles"	500
Blatter Tobias	Musikfest Liebefeldpark "Brooklyn Liebefeld"	500
Breitenmoser Beatrice	Rüttihubeliade 2015	2'000
Brunner Gabrielle	Kammermusik im Kulturhof	1'000
Bühlmann Roman	CD-Produktion Patrick Bishop	1'000
Enz Martin	Kirchenklangfest cantars	600
Grütter Franziska	Lunaare Quintett - Konzert Villa Bernau	1'000
Hasler Lorenz	I Salonisti / Produktion "als ob"	2'000
Hirsbrunner Kathrin	Konzert Baumwerkstatt Infozentrum Eichholz	400
Javet Jean-Pierre	Festival Femmusicale	1'000
Kaufmann Alfred	Cantate Chor Bolligen (Mitglieder aus Köniz)	300
Kilchenmann Klaus	Berner Liedertafel (Mitglieder aus Köniz)	1'000
Kobi Christian	CD-Produktion "S4"	1'500
Lagger Yvette	Abendkonzerte 2015	2'000
Maurer Mike	CD-Produktion uptown-Konzerte	2'000
Maurer Mike	"Uptown goes downtown" 14/15	3'000
Maurer Mike	"Uptown goes downtown" 15/16	3'000
Mermoud Aeberhard Christiane	Orpheus-Chor (Mitglieder aus Köniz)	900
Musikschule Köniz	Musiktheater "Das Gespenst von Canterville"	5'000
Musikschule Köniz	Defizitgarantie "Das Gespenst von Canterville"	1'891
Neuhaus Regula	Teilnahme an Schülerbandfestival	250
Sollberger Markus	CD-Produktion "QC Album"	1'200
Volken Moël	Mini-Festival bernau	1'500
Zisman Barbara	Sternstunden Oberbalm 2015	1'500
Zoss Roland	CD Jimmy Flitz (Hörspiel Folgen 5&6)	1'500
Bildende Kunst		10'800
Dussex Nicolas	Infozentrum Eichholz: Installation Bernhard Gerber	4'000
Jörg Ernst, Schulmuseum Bern	Sonderausstellung "von der Feder zum Touchscreen"	5'000
Kuhn Katharina	projektum: Ausstellung artLABOR by kids west	800
Loosli Walter	Ausstellung im Rüttihubelbad	1'000
Literatur		10'800
Brenner Susanne	Schreibzeit Schweiz (am KiBuK)	5'000
Imhof Peter	"Sense"	500
Karnusian Manuschak	"Unsere Wurzeln unser Leben"	1'800
Kunz Martin	Der Achetringeler	200
Marti Alfred	175 Jahre Stiftung Bächtelen	1'500
Mosimann Peter	"Boltigen und das Simmental"	1'000
Ziegele Uri	Rübezahl (Bilderbuch)	800

Tanz		8'500
Andreetto Irene, Unplash	Produktion "Les villes invisibles"	2'000
Engel Nina, Fanta 5	Produktion "Feuer und Flamme"	3'000
Schneider Susanne, BewegGrund	"Videokunstspiel" (am KiBuK)	3'500
Theater		11'500
Engel Nina, Kollektiv Frei_Raum	Produktion "Home"	3'000
Graf Kurt, Theater Platzda	Produktion "Dr Gakker-Priis"	200
Kirchberg Eva	Junge Bühne Bern (Mitglieder aus Köniz) 14/15	1'000
Kirchberg Eva	Junge Bühne Bern (Mitglieder aus Köniz) 15/16	2'000
Neuhaus Manuela	Kindergarten Niederwangen: Theaterprojekt	1'300
Scheiben Eve Lynn	Produktion "Gefiederte Scheinwerfer"	1'000
Tanner Bettina	Theaterfestival AUAWIRLEBEN: Reindeer Safari Gurten	1'500
Thélin Pascale	Märlibühne: Rumpelstilzchen	1'500
Film		2'650
Burger Barbara	Zauberlaterne Saison 2015/16	1'200
Loretan Josef	Filmpformance "Der Klang des Simplons"	700
Schmid Reto	Cinéma solaire im Eichholz	750
Spartenübergreifend		5'800
Aebi Philipp	Theaterverein 'Projekt 210' und Jugendorchester Köniz: "Hotzenplotz"	2'000
Bucher Rahel, Kollektiv Frei_Raum	Säbelibum-Festival 2015	2'000
Friedli Ueli	Musik/Theater (Orch. Divertimento + Carrington-Brown)	1'000
Maurer Bernhard	Musik/Literatur: "7 Worte" Passionsmusik	800
Diverses		10'550
Emch Urs	Flaggenprojekt Liebefeld Park	800
Gygax Michael	Vidmarché	1'000
Lagger Yvette	Kulturpreis 2015	5'000
Plüss Markus	Wabernpost	1'000
Rietmann Urs	bekult: Gurtengipfel 2015	750
Schild Adrian	StattLand-Rundgang "Liebefeld - mehr mit weniger"	2'000
TOTAL		100'141

105 Raumplanung

(Direktion Planung und Verkehr, DPV)

105.1 Raumplanung

Flächenstatistik, Stand 31.12.2015

		ha	Bauzonenreserve [ha] innerhalb Bauzone
Gemeindefläche		5'100.3	61.0
Landwirtschaftsfläche		2'523.5	
Waldfläche		1'481.1	
Siedlungsfläche		863.6	61.0
	Nutzungszonen	474.1	19.4
	Wohnzone	267.7	6.3
	Gemischte Zone	17.5	0.8
	Kernzone	17.5	0.3
	Dorfzone	12.5	0.4
	Arbeitszone 1 (20% Wohnen)	21.0	1.8
	Arbeitszone 2	27.9	0.8
	Zone für öffentliche Nutzung	80.6	3.7
	Zone für Sport und Freizeit	29.1	5.4
	Bauernhofzone	0.3	0.0
	Sonderzonen	340.9	41.6
	Zone mit Überbauungsordnung	211.3	23.8
	Zone mit Planungspflicht	117.3	17.8
	Abbau und Ablagerungszone	7.4	0
	Zone mit besonderen Vorschriften	4.9	0
	Schutzzonen	48.6	0
	Grünzone	31.7	0
	Uferschutzzone Eichholz	16.9	0
Verkehrsfläche		215.7	0
Gewässerfläche		16.4	

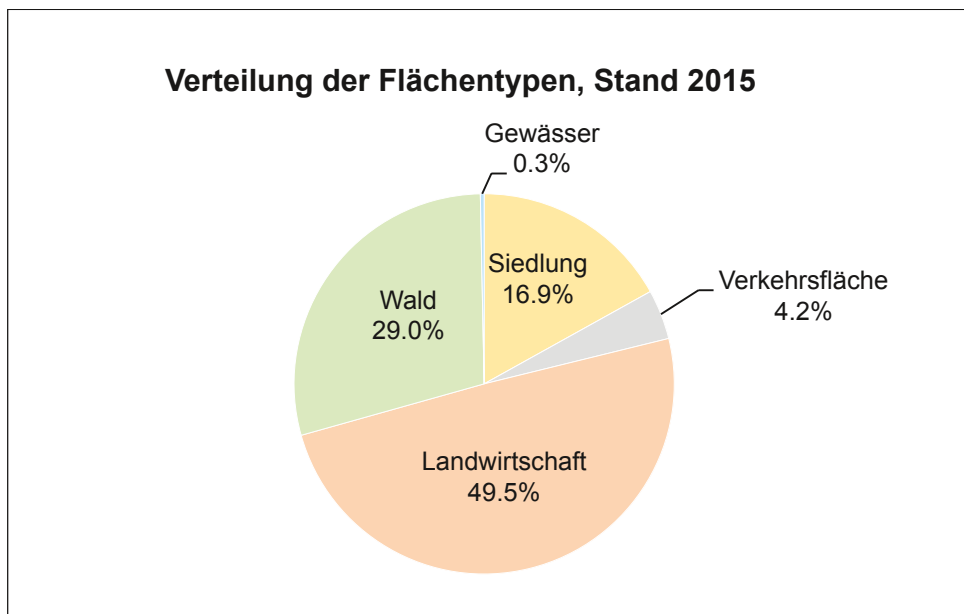

Quelle: Planungsabteilung, Köniz

Raumnutzerdichte in der überbauten Bauzone, Stand 31.12.2015

Zonen: W, AW, K, D, A1 & A2, ZöN, ZPP, UeO (Bauzonenreserven abgezogen)

Raumnutzerdichte = Einwohner + Beschäftigte pro Hektar überbaute Bauzone

*Urbane Kerngebiete der Agglomeration			
Statistikkreis	ha	RN	RN/ha
Wabern-Ost	40.66	2740	67
Wabern-West	82.6	8607	104
Spiegel	69.4	4972	72
Liebefeld	79.88	11912	149
Köniz	112.26	12914	115
Ried	30.1	1103	37
Niederwangen	45.58	4071	89
Schliern	42.93	4341	101
Schwanden	11.3	1203	106
Total	514.71	51863	101
Anteil Raumnutzer an Gesamtgemeinde		87%	

*Zentrumsnahe ländliche Gebiete			
Statistikkreis	ha	RN	RN/ha
Oberwangen	24.63	1719	70
Gasel	9.67	835	86
Hahlen	9.75	458	47
Oberscherli	6.11	345	56
Niederscherli	42.15	2542	60
Thörishaus	13.2	1209	92
Mittelhäusern	14.73	887	60
Total	120.24	7995	66
Anteil Raumnutzer an Gesamtgemeinde		13%	

Total Gesamtgemeinde	634.95	59858	94
----------------------	--------	-------	----

Raumnutzerdichte in der überbauten Bauzone Berechnung nach kant. Richtplan 2030	93
--	----

* Vorgabe Raumnutzerdichte gemäss kantonalem Richtplan 2030:

- Urbane Kerngebiete der Agglomeration: 85 RN/ha
- Zentrumsnahe ländliche Gebiete: 39 RN/ha

Zentrumsnahe ländliche Gebiete ausserhalb der Bauzone	
Statistikkreis	RN
Herzwil	82
Moos	185
Ulmiz	137
Schlatt	136
Mengestorf	163
Liebewil	191
Oberried	176
Total	1070

Quelle: Einwohnerkontrolle, Gemeinde Köniz / BFS, STATENT, 2013



Raumnutzerdichte nach Statistikkreis 2015

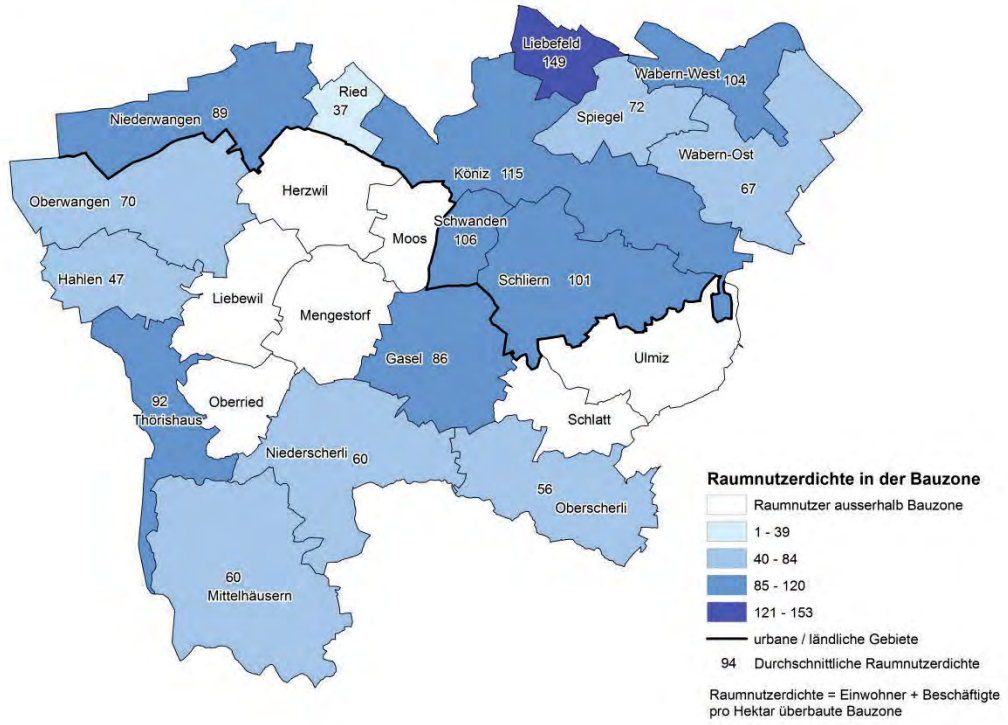

Bevölkerungsentwicklung 2014 - 2015

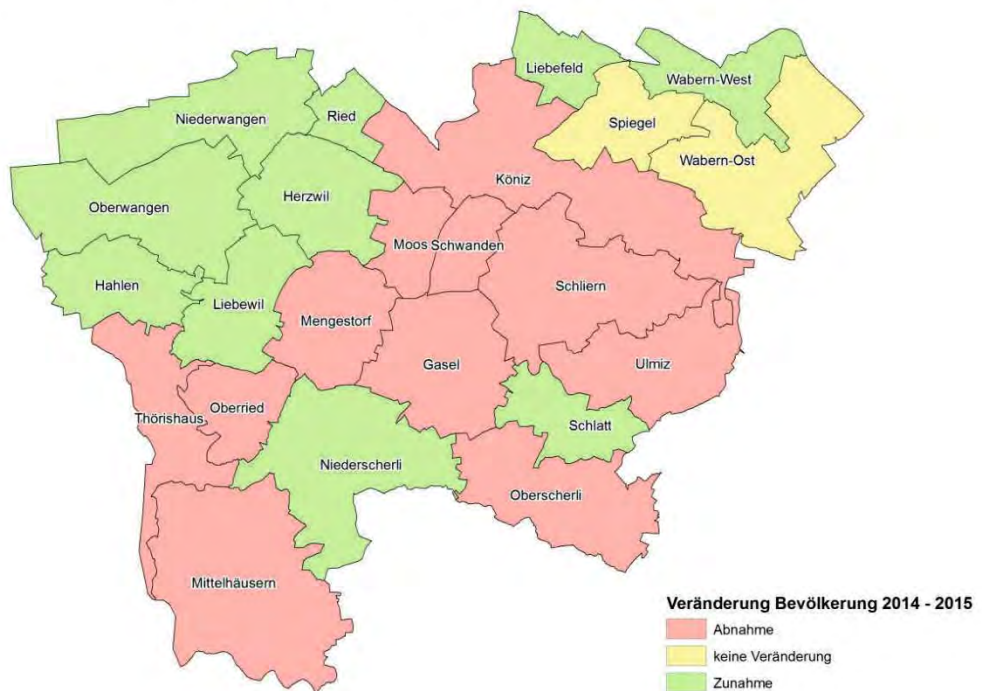



Altersstruktur 2015

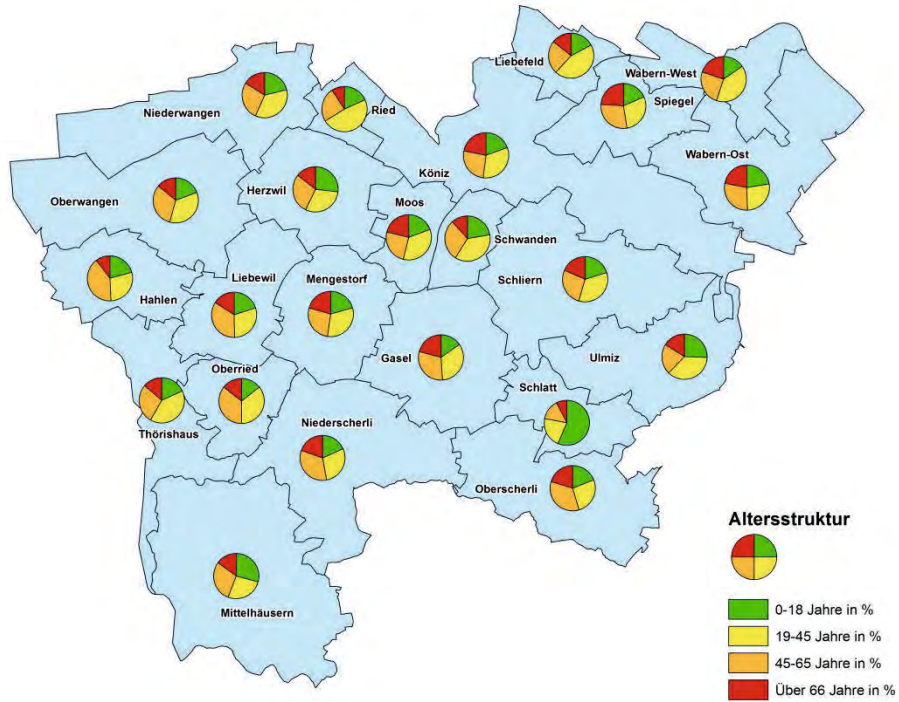

Wohnungsbelegung nach Statistikkreis 2015

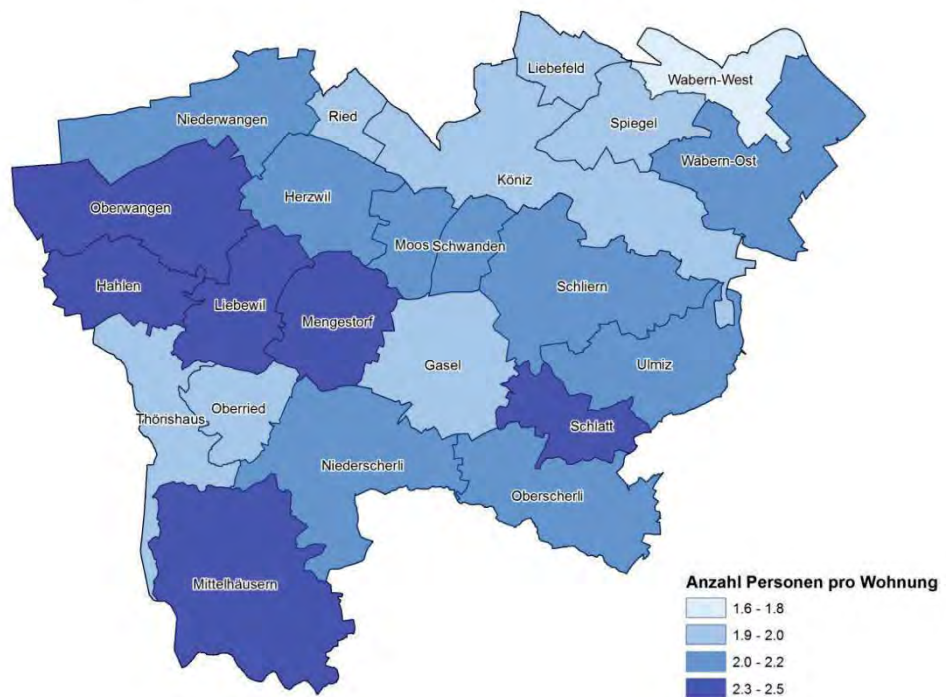

Entwicklung Wohnungsbau, Stand 31.12.2015

Jahr	Durchschnittliche Wohnungsgrösse m2	Wohnfläche pro Einw. in m2	Wohnungsbelegung (Einw. / Anz. Wohnungen)
1990	k.A.	k.A.	2.17
1995	k.A.	k.A.	2.07
2000	90	45	1.99
2005	91	46	1.96
2010	93	49	1.92
2015	93	48	1.95

Quelle: Planungsabteilung, Kőniz

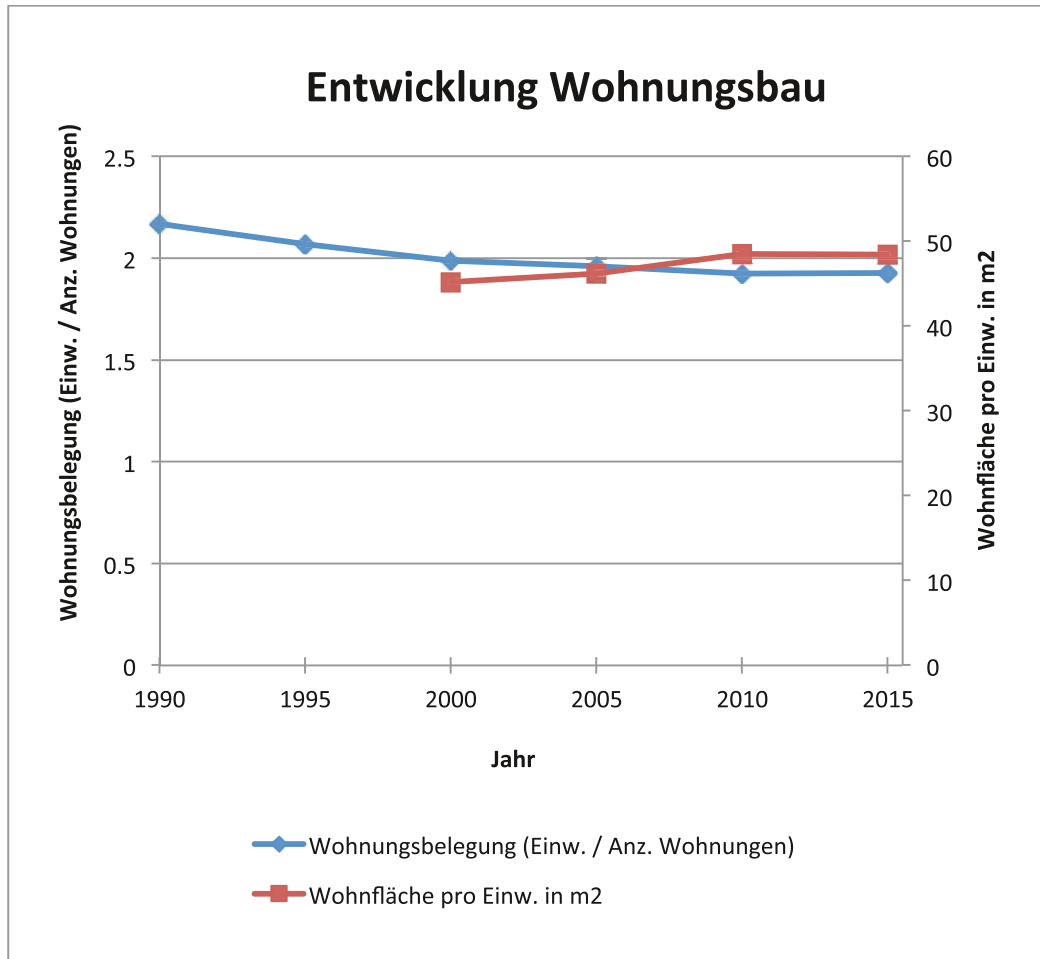

Entwicklung Haushaltsgrösse, Stand 2014

Vergleich	Jahr	Anzahl Haushalte mit					
		1 Person	2 Personen	3 Personen	4 Personen	5 Personen	6 oder mehr Personen
Gemeinde Köniz	2014	37%	34%	12%	12%	4%	1%
Schweiz	2014	35%	33%	13%	13%	4%	2%

Quelle: BFS

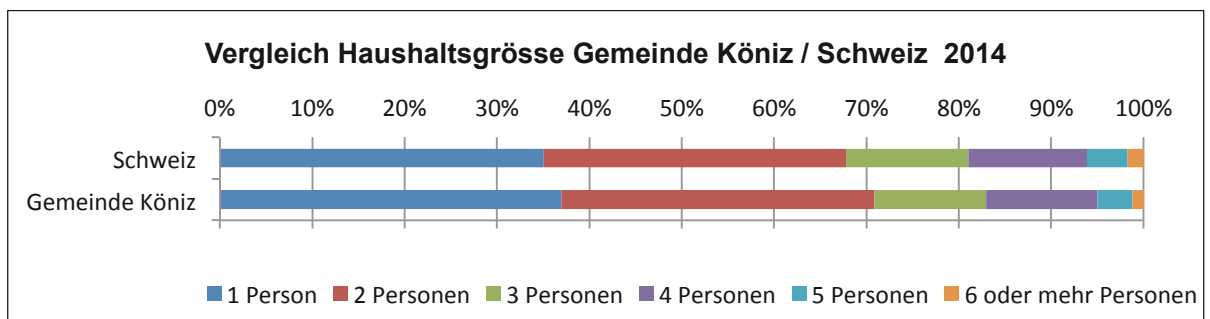

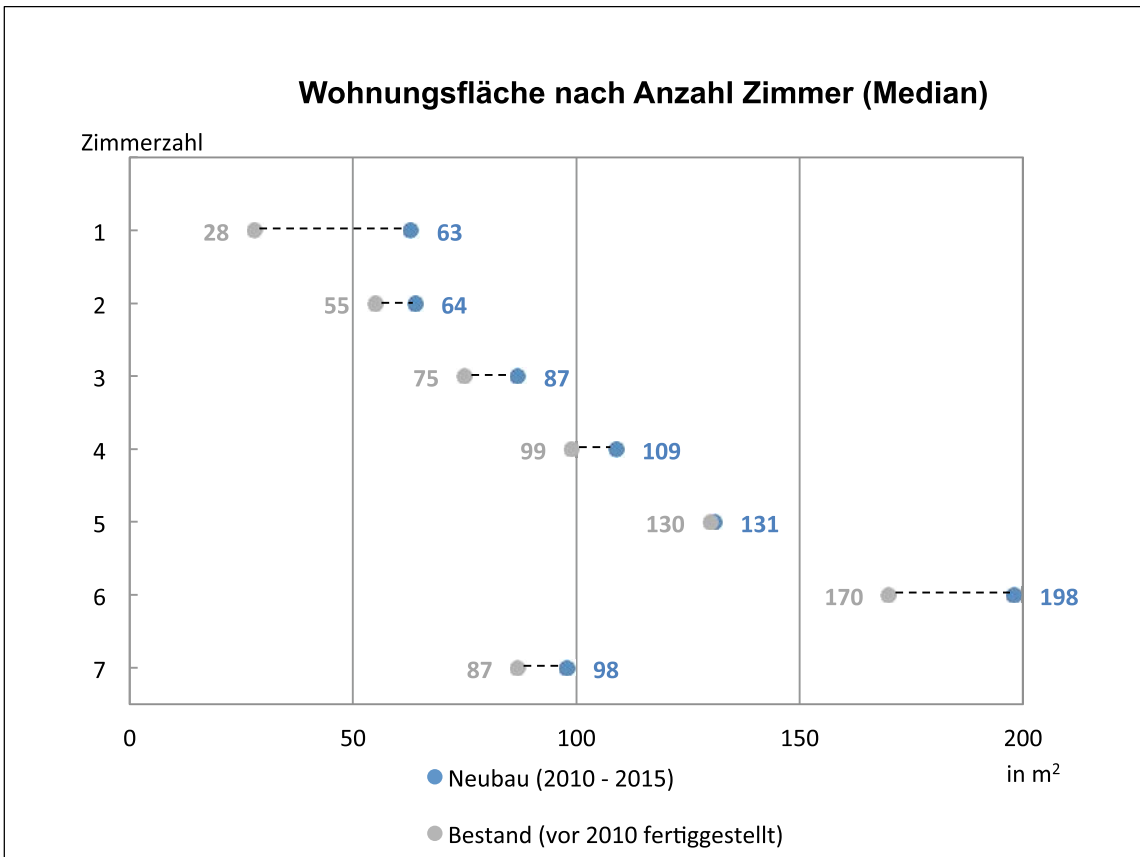
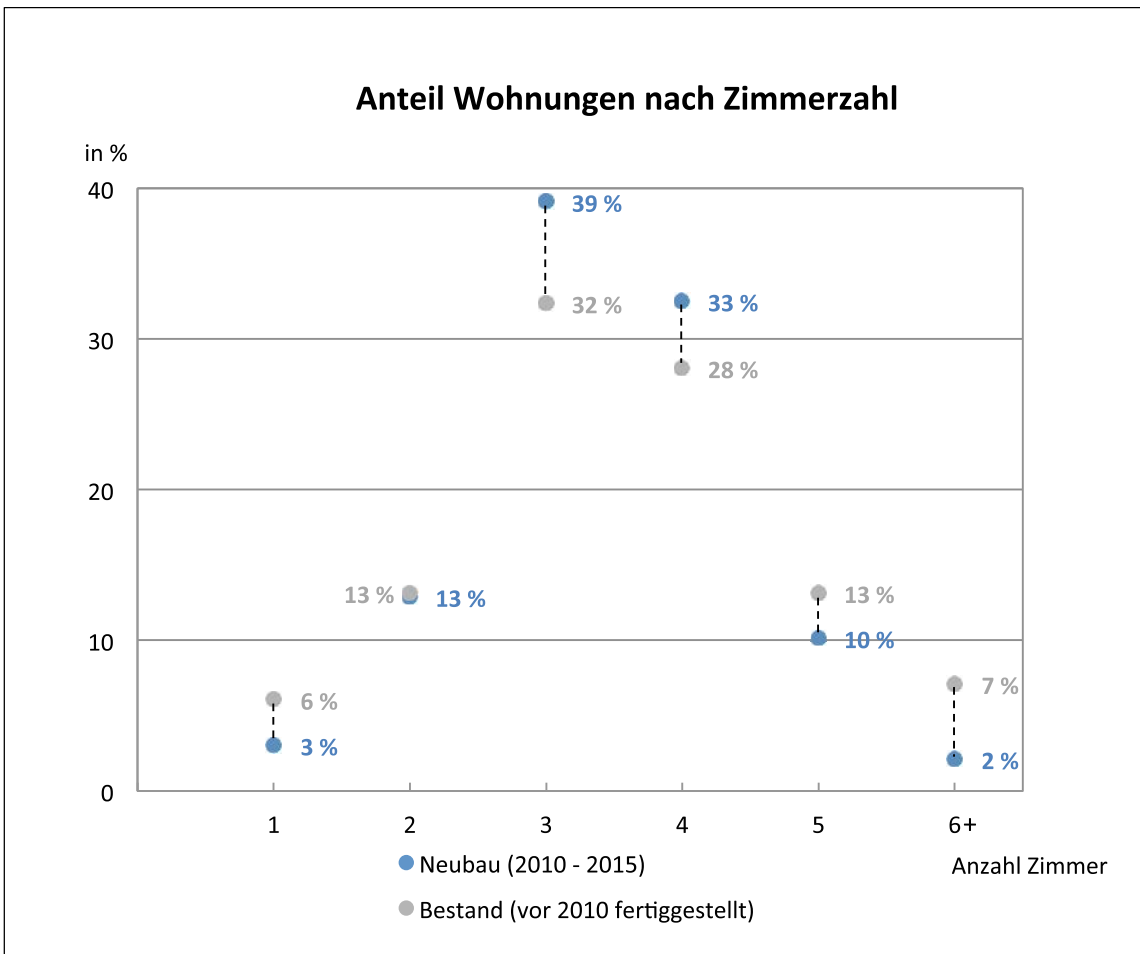

Bauzonenflächen nach öV-Erschliessungsgüte
Stand 31.12.2015

öV-Güteklasse	Bauzone	Bauzonenreserven
öV-GK A	0%	0%
öV-GK B	49%	37%
öV-GK C	37%	49%
öV-GK D	9%	12%
öV-GK E	2%	1%
öV-GK F	0%	0%
keine Güteklasse	2%	2%

keine Güteklasse: keine oder weniger als 10 Kurspaare pro Tag

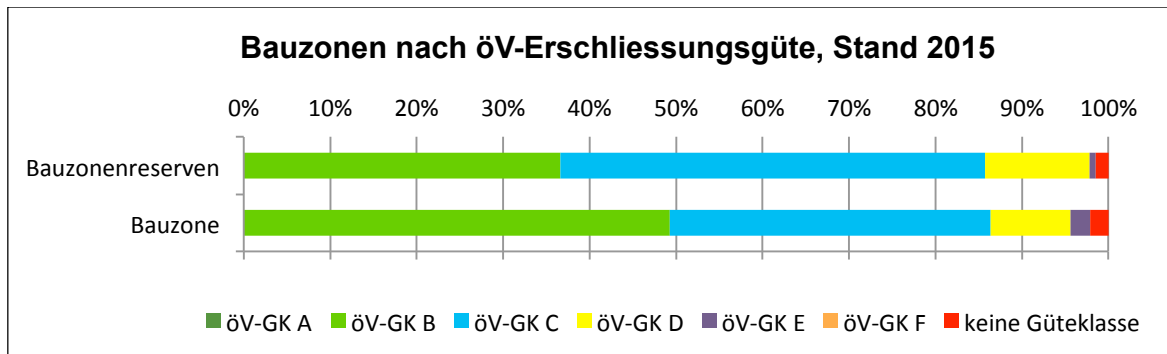

Quelle: Planungsabteilung, Köniz

106 Bauaufsicht

(Direktion Planung und Verkehr, DPV)

106.1 Gemeindebaupolizei und Baubewilligungswesen

Statistik über Baubewilligungen, Bautätigkeit und Wohnungen

Behandelte Baugesuche und Voranfragen

	2012	2013	2014	2015
Eingereichte Voranfragen	70	45	49	59
Eingereichte Baugesuche	237	256	252	262
Erteilte Baubewilligungen	229	230	228	216
Erteilte Bauabschläge	1	0	0	0
Zurückgezogene Baugesuche	21	15	28	25

Bautätigkeit in Zahlen

Diese Zahlen enthalten Neubauten, ohne Kleinstbauvorhaben wie Unterstände, Parkplätze usw.

	Bewilligte Bauten				Ausgeführte Bauten			
	2012	2013	2014	2015	2012	2013	2014	2015
Einfamilienhäuser	3	4	3	1	6	3	4	32
Zwei- und Mehrfamilienhäuser	14	5	4	9	16	18	10	16
Wohngebäude mit Nebennutzung	0	1	2	1	0	0	3	9
Andere Gebäude mit Wohnungen	0	0	3	0	0	0	1	0
Öffentliche Gebäude	0	0	1	0	0	0	1	0
Schulen, Bibliotheken	0	0	0	0	0	0	0	2
Kirchen, Kulturgebäude	0	0	0	0	0	0	0	0
Spitäler, Pflegeheime	0	0	0	0	0	0	0	0
Hotels, Restaurants	0	1	0	0	0	0	1	0
Bürogebäude	0	0	0	0	0	2	1	0
Fabriken, Werkstattgebäude, Lager	0	1	0	1	0	2	0	0
Ökonomiegebäude ohne Wohnungen (Ställe, Scheunen, etc.)	14	7	5	3	8	9	4	1
Garagen, freistehend oder angebaut	5	5	3	0	6	1	3	1
Andere Bauten ohne Wohnungen	29	28	24	3	16	24	14	0
Total	65	54	45	18	52	59	42	61

Gesamtwohnungszahl auf Jahresende

Anzahl Zimmer	2012	2013	2014	2015*
1	1'426	1'432	1'436	1'262
2	2'974	2'980	2'997	2'775
3	6'936	6'978	7'002	6'916
4	5'958	6'003	6'035	5'998
5	2'167	2'186	2'199	2'678
6+	1'446	1'451	1'457	1'457
Total	20'907	21'030	21'126	21'086

* Zahlen 2015 inkl. Bereinigung aufgrund Systemwechsel

Entwicklung im Wohnungsbau und in der Bevölkerungsstatistik

	2008	2009	2010	2011	2012	2013	2014	2015*
Anzahl Wohnungen	20'174	20'356	20'497	20'722	20'907	21'030	21'126	21'086
Veränderung gegenüber Vorjahr	258	182	141	225	185	123	96	-40
in %	1,30	0,90	0,69	1,10	0,89	0,58	0,46	-0,19
Anzahl Einwohner	38'793	39'123	39'437	39'623	40'174	40'474	40'672	41'033
Veränderung gegenüber Vorjahr	+505	+330	+314	+186	+551	+300	+198	+361
in %	+1,32	+0,85	+0,80	+0,47	+1,39	+0,75	+0,50	+0,89
Personen pro Wohnung**	1,92	1,92	1,92	1,91	1,92	1,92	1,93	1,95

* Zahlen 2015 inkl. Bereinigung aufgrund Systemwechsel

** ohne Berücksichtigung des Leerwohnungsbestandes

Übersicht der hängigen bzw. im Berichtsjahr entschiedenen Beschwerden

	2012	2013	2014	2015
Eingegangene Beschwerden	1	6	5	4
Abgeschlossene Beschwerden zugunsten der Gemeinde	0	4	1	1
Abgeschlossene Beschwerden zugunsten der Gegenpartei	0	1	1	2
Insgesamt laufende Beschwerdeverfahren per 31.12.	1	2	4	5



Direktion Planung und Verkehr
Abteilung Verkehr und Unterhalt
DZ Verkehr

Landorfstrasse 1
3098 Köniz

T 031 970 93 91
www.koeniz.ch
Januar 2014

Niederwangen, motorisierter Individualverkehr, DTV 2011 - 2015

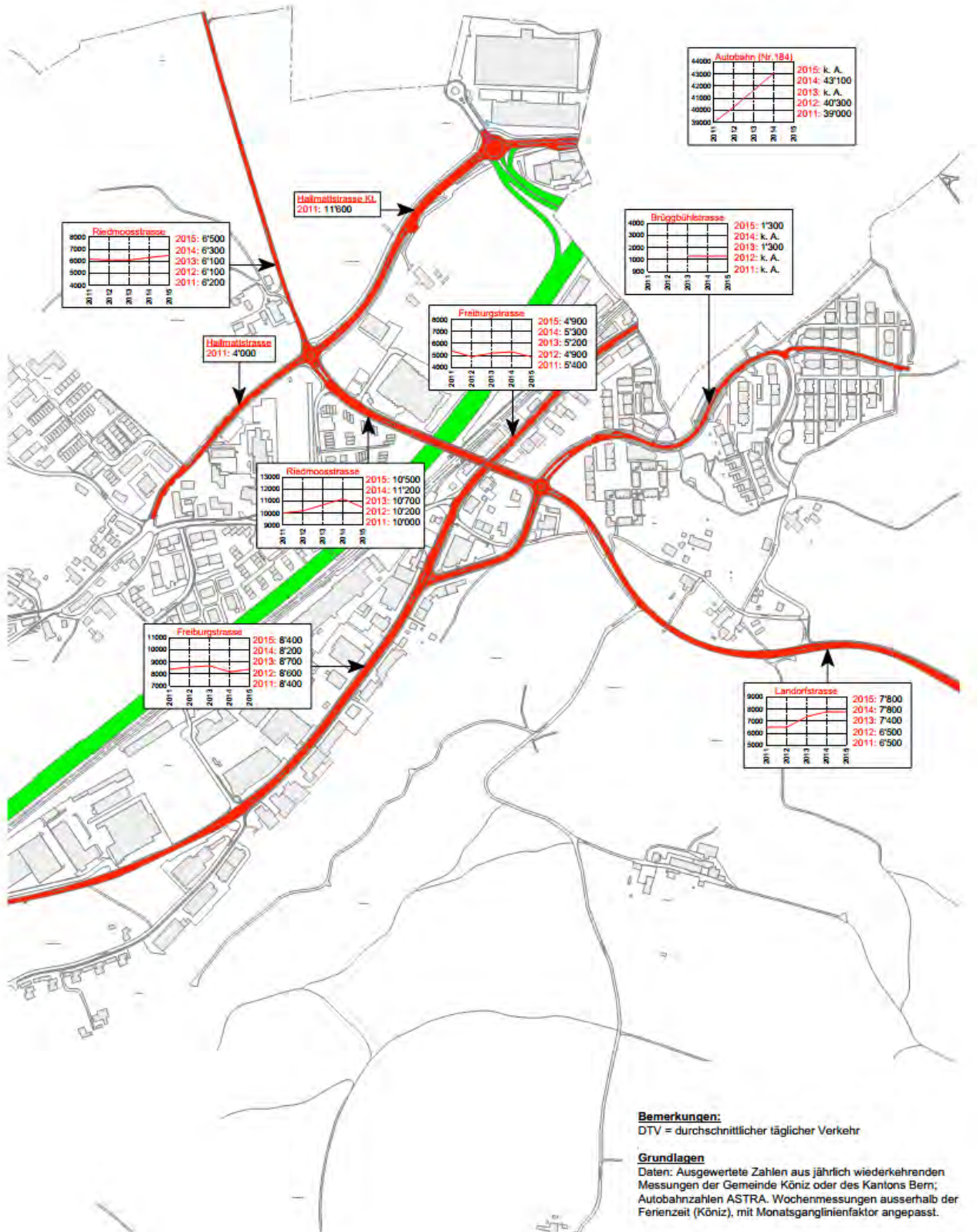

Bemerkungen:
DTV = durchschnittlicher täglicher Verkehr

Grundlagen
Daten: Ausgewertete Zahlen aus jährlich wiederkehrenden Messungen der Gemeinde Köniz oder des Kantons Bern; Autobahnzahlen ASTRA. Wochenmessungen ausserhalb der Ferienzeit (Köniz), mit Monatsganglinienfaktor angepasst.

107.4 Langsamverkehr



Direktion Planung und Verkehr
Abteilung Verkehr und Unterhalt
DZ Verkehr

Landorfstrasse 1
3098 Köniz

T 031 970 93 91
www.koeniz.ch
Januar 2015

Köniz - Liebefeld, Fahrradverkehr, DTV 2014 - 2015

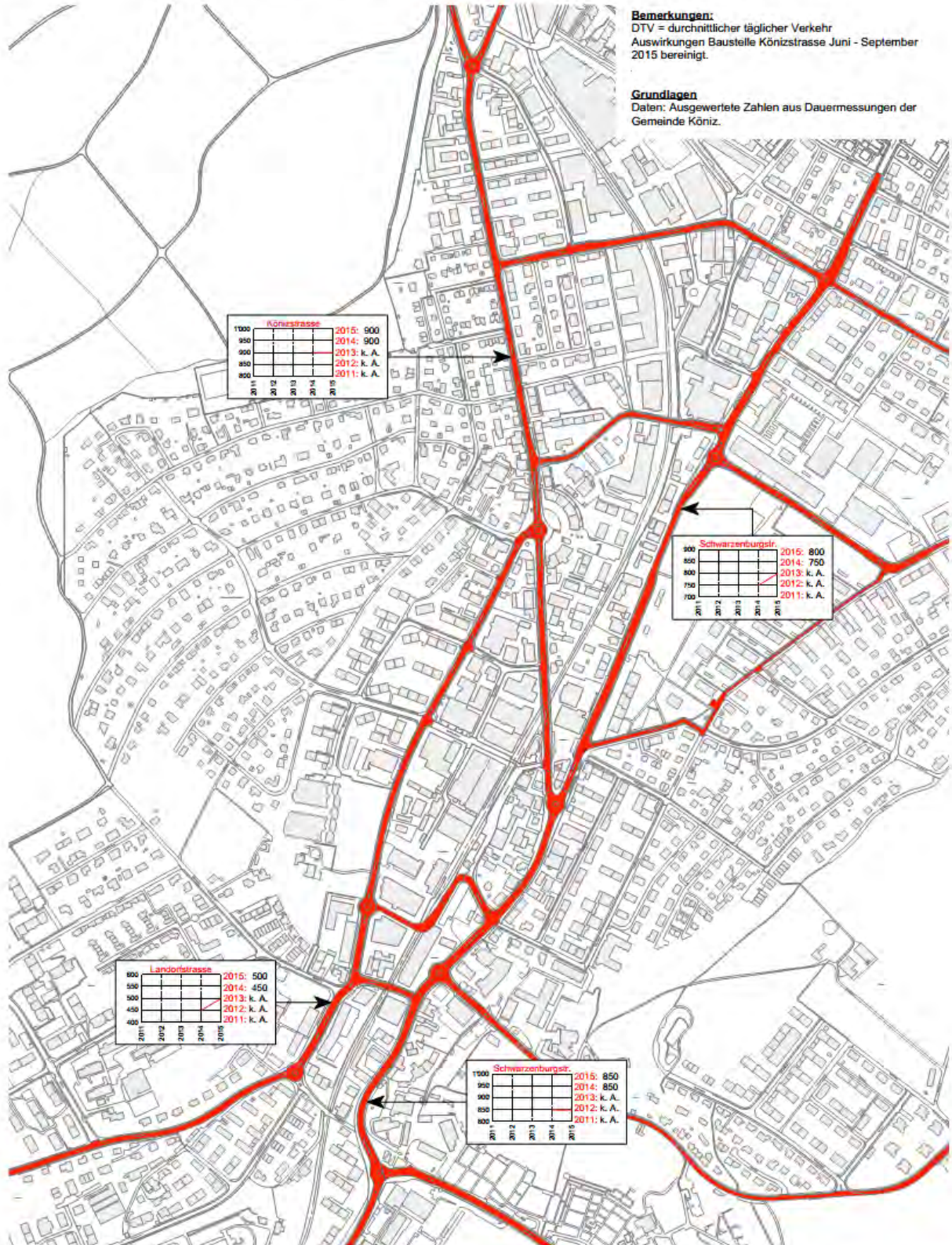

108 Strassen

(Direktion Planung und Verkehr, DPV)

108.1 Unterhalt Strassen- und Fusswegnetz/Winterdienst

Strassenunterhalt

Winterdienst

Einsätze	2011	2012	2013	2014	2015
Salz					
Alarm	20	31	50	19	30
Teilalarm	3	7	4	4	4
Splitter					
Alarm	4	12	11	4	8
Teilalarm	0	2	5	1	2
Pflügen1					
Alarm	3	9	15	4	11
Teilalarm	2	11	2	1	1

Materialverbrauch in Tonnen und m ³	2011	2012	2013	2014	2015
Salz (Tonnen)	174,236	398,206	453,157	172,844	279,360
Calzium (Tonnen)	0,400	1,275	0,750	0,325	0,400
Splitter (Kubikmeter)	159,00	399,25	371	117,25	217,25

Reinigungs- und Winterdienstverträge

	2011	2012	2013	2014	2015
Private	65	64	64	64	62
Andere Abteilungen	23	25	25	25	25
Total Fläche in m²	41'993	42'101	42'101	40'440	38'675

Einsätze Spülwagen

	2011	2012	2013	2014	2015
Private	71	70	59	56	67
Andere Abteilungen	49	33	39	34	35
Ertrag aus Leistungen für Dritte in CHF	134'510,45	86'482,15	81'656,90	91'908,70	84'848,75

108.2 Öffentliche Beleuchtung

Anzahl Hauptanschlussstellen

	Bestand Ende 2014	neu erstellt 2015	demontiert 2015	Zuwachs 2015	Bestand Ende 2015
Gemeindestrassen	3352	112	17	95	3447
Kantonsstrassen	726	4	0	4	730
Total	4078				4177

Anschlusswert in W

	Ende 2014	Ende 2015	Veränderung
öffentliche Beleuchtung auf Gemeindestrassen	234'085	215'037	-19'048
öffentliche Beleuchtung auf Kantonsstrassen	93'734	93'458	-276
Beleuchtung an Privatstrassen am ÖB-Netz	Wert in Gemeindestrassen enthalten	4'452	+4'452
beinhaltend:			
Signale und Inselfosten auf Gemeindestrassen	255	255	unverändert
Signale und Inselfosten auf Kantonsstrassen	60	60	unverändert
Wartehallen und andere Anlagen	8'487	8'487	unverändert
Total	327'819	312'947	-14'872

Beleuchtete Strassenlänge in km

Beleuchtete Strassenlänge	Ende 2014	Ende 2015	Veränderung
Gemeindestrassen (inkl. Vereinbarungen Dritter)	96,200	96,492	0,292
Kantonsstrassen	19,750	19,750	0
Fusswege (inkl. Vereinbarung Dritter)	9,060	9,060	0
Einzelbeleuchtungsstellen (30 m/Stk.) Gemeinde	1,010	1,010	0
Einzelbeleuchtungsstellen (30 m/Stk.) Kanton	0,570	0,570	0
Total	126,590	126,882	0,292

109 Fahrzeugdienst

(Direktion Planung und Verkehr, DPV)

109.1 Betrieb und Unterhalt von Fahrzeugen, Maschinen und Geräten / Betrieb Tankstelle und Autowerkstatt

Treibstoffverbrauch in Liter

Einsätze	2011	2012	2013	2014	2015
Benzin I	26'080	24'865	24'468	24'502	22'546
Diesel I	121'452	120'555	122'685	122'965	130'983
Aspen 2-Takt	-	-	-	-	3'003

Bei den Zahlen handelt es sich um den tatsächlichen Verbrauch an den Säulen. Neu wird auch das 2-Takt Oekobenzin Aspen angeboten.

110.1 Individuelle Sozialhilfe

(Direktion Bildung und Soziales, DBS)

110.10 Sozialberatung

Sozialberatung

	2012	2013	2014	2015
Sozialhilfedossiers	1'180	1'203	1'259	1'120
Unterstützte Personen	2'105	2'063	2'145	2'160
Nettoaufwand Sozialhilfe	17'006'706	17'570'000	18'173'367	18'795'301
Sozialhilfekosten pro Einwohner und Jahr	423	434	447	458
Sozialhilfequote	5.24%	5.10%	5.27%	5.26%

Fachstelle Beratung/Suchthilfe

Beratungen/Therapie	2012	2013	2014	2015
Anzahl Dossiers Suchtberatung	132	118	137	114
Anzahl Dossiers Jugend- und Familienberatung	201	193	209	219
Kurzkontakte und Kurzberatungen ohne Dossiereröffnung	62	48	72	59

110.20 Bereitstellung Alimentenbevorschussung / Inkassohilfe

	2012	2013	2014	2015
Bevorschussungen brutto	1'193'895.00	1'171'154.00	1'111'527.00	1'080'150
Alimenteneinnahmen	603'690.80	712'686.41	641'131.76	600'584
Nettoaufwendungen	590'204.20	458'467.59	470'395.24	479'566
Einbringungsquote	50,26%	60,85%	57,68%	55,60%
Anzahl bevorschusste Kinder	211	211	222	204
Ausstehende Alimente	12'711'200.31	12'924'061.20	12'829'748.94	13'277'650

110.30 Bereitstellung Zuschuss nach Dekret (ZuD)

	2012	2013	2014	2015
Bruttoaufwendungen	224'404.55	470'614.40	377'611.80	316'848.45
Einnahmen	166'869.85	177'201.95	329'015.10	291'955.85
Nettoaufwendungen	57'534.70	293'412.45	48'596.70	24'892.60

Fallentwicklung

Jahr	2009	2010	2011	2012	2013	2014	2015
Nettoaufwendungen	371'178	369'037	33'011	57'535	293'412	48'597	24'893
Total unterstützte Fälle kumuliert	181	153	107	86	91	76	51
Total unterstützte Personen	204	161	124	97	108	89	66
Unterstützung pro Person im Jahr	1'819	2'292	266	593	2'717	546	377
Einwohnerzahl	39'123	39'437	39'623	40'174	40'474	40'672	41'033
%-Anteil ZuD unterstützte Personen gem. Einwohnerzahl	0,52	0,41	0,31	0,24	0,26	0,22	0,16
Unterstützung pro Kopf der Bevölkerung	9.48	9.35	0.83	1.43	7.24	1.19	0.61

111 Kindes- und Erwachsenenschutz

(Direktion Bildung und Soziales, DBS)

Leistungen der Fachstelle Abklärung

	2013	2014	2015
Abklärungen	302	339	241
Beratungen gemeinsame elterliche Sorge (> 3h Aufwand)			14
Beratungen gemeinsame elterliche Sorge (<3h Aufwand)			38
Aufsicht Pflegekinder	23	*42	*42
Aufsicht Tagespflege	27	22	13
Ernennungen private Mandatsträger	30	34	36
Beratung private Mandatsträger	39	46	61

* Im Vergleich zum 2013 wurden die Pflegeverhältnisse und nicht nur die Pflegefamilien gezählt.

Leistungen der Gruppe Mandatsführung

	2012	2013	2014	2015
Geführte Mandate	545	544	588	621
Gesetzliche Aufträge (Vaterschaft/Unterhalt/gemeinsame elterliche Sorge)	154	153	135	35
Total	699	697	723	656

Wertschriftenbuchhaltung/Wertschriftendepot

Abschluss per 31.12. in Franken

Wertschriftenbuchhaltung/Wertschriftendepot	2014	2015
Sparkonti	*9'844'660.84	*7'803'576.39
Kassenscheine, Obligationen, Aktien	*4'498'923.20	*2'254'436.58
Diverse Wertpapiere und -gegenstände	*113	*118
Total	*14'343'697.04	*10'058'130.97

* Zahlen vorbehaltlich nicht genehmigter Inventare.

112 Sozialversicherungen

(Direktion Bildung und Soziales, DBS)

112.1 Dienstleistungen Zweigstelle AHV

Sozialversicherung

Statistische Angaben

	2011	2012	2013	2014	2015
AHV/IV-Rentenbezüger	4'379	4'490	4'943	4'992	4'963
Hilflosenentschädigung	241	252	257	271	291
Ergänzungsleistungen	1267	1'336	1'362	1'405	1'426
Eingereichte AHV-Anmeldungen	278	289	283	244	222
Eingereichte IV-Gesuche für Erwachsene	6	19	5	5	2
Eingereichte IV-Gesuche für Kinder	4	6	1	2	1
Neuanmeldungen Ergänzungsleistungen	193	196	187	247	232
EL-Revisionen	649	669	** 1'287	1'570	2'037
Gesuche um Rückerstattung von Krankheitskosten	3'183	3'022	** 10'708	** 7'183	6'523
Bearbeitete Dienstmeldekarten (Militär und Zivilschutz)	535	632	545	529	571
Mutterschaftsentschädigungen (seit 1.7.2005)	76	81	56	71	87
Haushaltungs- und Kinderzulagen für:	10	10	10	9	8
- Landwirte im Berggebiet					
- Landwirte des Unterlandes	51	48	43	44	43
- Landwirtschaftliche Arbeitnehmer, Schweizer	11	10	11	11	13
- Landwirtschaftliche Arbeitnehmer, Ausländer	2	2	1	3	2
- Bezüger von Kinderzulagen im Gewerbe	1'241	1'263	*	*	*
- Bezugsberechtigte Kinder	2'086	2'211	*	*	*
Bearbeitete Versicherungsausweise	1'267	1'327	1'012	1'072	850

* Diese Angaben stehen infolge EDV-Programmwechsels vorderhand nicht zur Verfügung.

**neues EDV-Programm (teilweise Änderung der Zählweise)

Mitglieder

	Stand 1.1.2015	Zuwachs	Abgang	Stand 31.12.2015
Landwirtschaft	192	5	7	190
Gewerbe	2'531	240	213	2'558
Hausdienstarbeitgeber	505	44	58	491
Nichterwerbstätige	1'640	373	319	1'694
Diverse, inkl. BGSA	430	113	107	436
Total	5'298	775	704	5'369

112.3 Bereitstellung Beiträge Kanton und Sozialhilfeausgleich

Abrechnung der Gemeindebeiträge an den Kanton über Ergänzungsleistungen und Familienzulagen

	2011	2012	2013	2014	2015
Anteil der Gemeinde Köniz **	8'168'080	8'786'826	8'537'363	7'911'791	8'484'047
Kosten der Familienzulagen für Nichterwerbstätige	46'133	92'089	77'767	164'739	166'071

Leistung der Gemeinde am Sozialhilfelastenausgleich

	2011	2012	2013	2014
Gesamtkosten der Sozialhilfesaufwendungen im Kanton Bern*	874'771'886	1'020'161'981	987'691'558	983'012'544
Anteil der Gemeinde Köniz **	17'154'715	20'035'885	19'512'609	19'383'932

* Die Gemeinden haben 50% der Gesamtkosten zu finanzieren.

**Der Beitrag wird nach Einwohnerzahl verteilt.

113.1 Institutionelle Sozialhilfe

(Direktion Bildung und Soziales, DBS)

113.20 Angebote zur sozialen Integration

Demografische Entwicklung der Altersgruppen 0-64 Jahre (ohne Wochenaufenthalter)

	2014	2015	Prognose 2020	Prognose 2025	Prognose 2030	Prognose 2040
0-06 Jahre	2'765	2'706	2'863	2'972	3'013	2'962
Anteil an Gesamtbevölkerung in %	6,9%	6,8%	6,7%	6,7%	6,6%	6,1%
7-11 Jahre	1'823	1'887	1'921	2'013	2'097	2'107
Anteil an Gesamtbevölkerung in %	4,6%	4,7%	4,5%	4,6%	4,6%	4,4%
12-16 Jahre	1'814	1'778	1'943	2'083	2'179	2'283
Anteil an Gesamtbevölkerung in %	4,5%	4,5%	4,6%	4,7%	4,7%	4,7%
17-19 Jahre	1'209	1'205	1'126	878	553	228
Anteil an Gesamtbevölkerung in %	3,0%	3,0%	2,7%	2,0%	1,2%	0,5%
Total 0-19 Jahre	7'611	7'576	7'854	7'947	7'764	7'580
Anteil an Gesamtbevölkerung in %	19,0%	19,0%	18,5%	18,0%	16,9%	15,7%
20-64 Jahre	24'248	24'222	25'234	25'667	25'868	26'233
Anteil an Gesamtbevölkerung in %	60,7%	20,7%	59,5%	58,0%	56,3%	54,4%
Jugendquotient 0-19/20-64 Jahre in %	31,4%	31,3%	31,1%	31,0%	30,0%	28,9%

Statistik der Entwicklung der Altersgruppen in der Gemeinde Köniz (ohne Wochenaufenthalter). Prognose ab 2020 gemäss Szenario A-00-2015 "Trend", Bundesamt für Statistik.

113.30 Angebote für Menschen im Alter

Demografische Entwicklung der Altersgruppe 65+ Jahre (ohne Wochenaufenthalter)

	2014	2015	Prognose 2020	Prognose 2025	Prognose 2030	Prognose 2040
65 – 79 Jahre	5'677	5'703	6'407	7'066	7'945	8'876
Anteil an Gesamtbevölkerung in %	14,2%	14,3%	15,1%	16%	17,3%	18,4%
80+ Jahre	2'424	2'436	2'939	3'544	4'204	5'525
Anteil an Gesamtbevölkerung in %	6,1%	6,1%	6,9%	8,0%	9,2%	11,5%
Total 65+ Jahre	8'101	8'139	9'346	10'609	12'149	14'401
Anteil an Gesamtbevölkerung in %	20,3%	20,4%	22,0%	24,0%	26,5%	29,9%
Altersquotient 65+/20-64 Jahre in %	33,4%	33,6%	37,0%	41,3%	47,0%	54,9%

Statistik der Entwicklung der Altersgruppen in der Gemeinde Köniz (ohne Wochenaufenthalter). Prognose ab 2015 gemäss Szenario A-00-2015 „Trend“, Bundesamt für Statistik.

114 Migration

(Direktion Bildung und Soziales, DBS)

114.1 Angebote zur sozialen Existenzsicherung im Bereich Asyl

Anzahl Personen im Asylverfahren nach Aufenthaltsstatus

Bestand 31.12.	2011	2012	2013	2014	2015
Anzahl Personen mit Ausweis N (Asylsuchende)	72	96	105	104	205
Anzahl Personen mit Ausweis F (vorläufig Aufgenommene)	202	179	150	175	182
Anzahl Personen F-Flüchtlingsstatus	19	21	22	24	35
Total	293	296	277	303	422

114.2 Angebote zur sozialen Integration im Bereich Migration

Informationserteilung, Beratung und Interventionen

	2011	2012	2013	2014	2015
Anzahl Willkommensbriefe an Migrantinnen und Migranten	638	634	590	611	598
Anzahl Beratungen Neuzuzüger	42	41	59	61	58
Anzahl übrige Beratungen	75	77	56	53	47
Anzahl Kulturvermittlungen	135	139	175	218	234

Bildungs- und Sensibilisierungsarbeit

	2011	2012	2013	2014	2015
Anzahl eigene Kurse	4	4	3	2	3
Anzahl beteiligte Personen	39	48	51	44	54

115 Volksschulen

(Direktion Bildung und Soziales, DBS)

115.1 Bereitstellung der Betriebsmittel und Schulgelder

Schülerinnen-, Schüler- und Klassenzahlen (inkl. Kindergärten)

Schulen / Kindergärten	Anzahl Schülerinnen und Schüler (Stichtag 15.09.2015)								Anzahl Klassen	
	Sek.	Real	Prim.	Basis- stufe	KG	Total	davon Aus- länder	%	Schule inkl. Basis- stufe und Spez.KI	Kinder- gärten
Oberstufenzentrum Köniz	159	64				223	48	21.52	12	
Prim. Köniz-Buchsee			251	201	15	467	97	20.77	20	1
Prim. Schliern-Blindenmoos			335		117	452	70	15.49	18	5
Liebefeld-Steinhölzli	78	89				167	40	23.95	8	
Prim. Liebefeld-Hessgut			257	91	70	418	116	27.75	18	* 4.5
Schule Spiegel	56	20	307		102	485	39	8.04	19	5
Wabern-Morillon 5.-9. Kl.	75	43	111			229	35	15.28	11	
Prim. Wabern 1.-4. Kl.			206	36	95	337	61	18.10	13	6
Schule Niederscherli	52	50	85	60		247	23	9.31	15	
Prim. Oberscherli			29	40		69	6	8.70	4	
Prim. Mengestorf/Gasel			34	40		74	5	6.76	4	
Prim. Mittelhäusern			75		15	90	2	2.22	4	1
Schule Niederwangen	51	50	176		54	331	63	19.03	16	3
Prim. Oberwangen			81		24	105	19	18.10	4	1
Total 2015/2016	471	316	1'947	468	492	3'694	624	16.89	162	26.5
Total 2014/2015	490	311	1'992	263	640	3'696	663	17.94	154	32.5
Spez. Sek. Gymnasium Köniz-Lerbermatt	106					106			4	
Thörishaus Könizer Gemeindeteil	6	10	42		24	82				

*Der «halbe» Kindergarten im Liebefeld bezeichnet die ca. 6 Plätze im Kindergarten Weissenstein der Gemeinde Bern.

Vergleiche zum Vorjahr

	2014/2015	2015/2016
Schülerinnen und Schüler (Basisstufe, 1. - 9. Kl) ohne Köniz-Lerbermatt und Thörishaus	3'056	3'202
Kindergartenkinder	640	492
Sek. I Gym. Köniz-Lerbermatt	120	106
Prim. Thörishaus (ohne KG)	54	58
Ausländische Kinder Anzahl	663	624
Ausländische Kinder %	17.94	16.89
Anzahl Schulklassen	154	162
Anzahl Kindergartenklassen	32.5	26.5

Veränderungen wegen Umstellung auf Basisstufe (weniger Kindergarten-, mehr Schulkinder)

Durchschnittliche Schülerzahlen pro Klasse

	2014/2015	2015/2016
Sekundarstufe I (21)	19.8	19.2
Primarschule (MK: 20 / JK: 21)	20.0	19.9
Basisstufe (21)	21.9	21.3
Kindergärten (18)	19.7	18.9

In Klammer: Vorgabe der kant. Durchschnittswerte / MK: Mischklasse / JK: Jahrgangsklasse

Bestände der grössten Klassen

	2014/2015	2015/2016
Sekundarstufe I	28	31
Primarschule	27	26
Basisstufen	24	24
Kindergärten	25	24

Kindergartenkinder nach Alter (ohne Basisstufe)

	2014/2015	2015/2016
Erstes Kindergartenjahr (inkl. Thörishaus)	325	258
Zweites Kindergartenjahr (inkl. Thörishaus)	340	258
Total	665	516

Anzahl Lehrkräfte

	2014/2015	2015/2016		Total
	Total	bis 50%	50-100%	
Sekundarstufe I	100	25	76	101
Primarstufe	247	77	164	241
Kindergärtnerinnen	64	30	33	63
Spezialunterricht	*92	37	31	68
Jahrestotal	503	169	304	473

*Höhere Anzahl Lehrpersonen für Spezialunterricht, da im Schuljahr 2014/15 einzelne Lehrpersonen doppelt gezählt wurden, weil sie bei den Schulen und der Koordinationsstelle für Spezialunterricht angestellt sind (inkl. Teilpensenlehrkräfte für Aspergerkinder).

115.2 Bereitstellung und Betrieb von Tagesschulen**Tagesschulen**

Januar bis Dezember	2014		2015	
	Betreuungsstunden	Anzahl ø Betreuungen pro Woche	Betreuungsstunden	Anzahl ø Betreuungen pro Woche
Liebefeld-Steinhölzli	5'724	167	5'229	195
Liebefeld-Hessgut	36'351	881	44'688	1'220
Wabern	42'775	1'018	55'708	1'535
Köniz-Buchsee	33'076	970	37'917	1'427
Schliern	34'220	908	41'131	1'124
Spiegel	36'001	797	41'803	1'060
Niederscherli	13'668	401	15'310	421
Oberstufenzentrum Köniz	1'382	47	1'552	51
Oberscherli	10'127	179	7'465	87
Mittelhäusern/Mengestorf	1'612	30	837	9
Niederwangen	13'228	281	18'320	426
Oberwangen	1'805	42	1'965	13
Total	229949	5721	271'925	7'568

115.3 Schulzahn- und Gesundheitspflege, Schulsozialarbeit

Zahnärztliche Untersuchung

	2014	2015
Vom Schulzahnarzt/-zahnärztin untersuchte Schüler	3'049	3'067
davon mit Befund	(50.11%) 1'528	(52.92%) 1'623
davon behandelt*	(90.64%) 1'385	
Von privaten Zahnärztinnen/-ärzten untersuchte Schüler	755	783
Total untersuchte Schüler/innen	3'804	3'850

* Die Behandlungen 2015 sind noch am Laufen und noch nicht abgeschlossen. Deshalb wird hier auf eine Zahl verzichtet.

115.4 Verwaltungsleistungen und Betrieb Schulsport und Ferienversorgung

Schulsport

		2014	2015
Semesterkurse	Sommersemester	37	38
	Wintersemester	40	39
	Total	77	77
Teilnehmende	Mädchen	840	906
	Knaben	748	756
	Total	1588	1662
Ferienkurse	Anzahl Kurse	24	24
	Anzahl Teilnehmende	348	319
Anlässe und Meisterschaften (Anzahl Teams)	Handball	45	45
	Volleyball	65	49
	Unihockey	53	47
	Fussball	45	55
	Basketball	19	19
	OL	208	206

Ferienversorgung (Anzahl Teilnehmerinnen und Teilnehmer)

	2014	2015
Sommer- und Herbstferien je 1 polysportives Lager in Tenero	47/38	48/48
Ski- und Snowboardlager in Celerina während der Sportwoche	25	30
Schneesportlager in Zweisimmen während der Sportwoche	52	49
Grindelwald	23	24

Belegung Ferienheim Bergfried Kandersteg

	Anzahl Übernachtungen					
	2014			2015		
	Gruppen	Erwachsene	Kinder	Gruppen	Erwachsene	Kinder
Familiengruppen/Vereine	25	1460	824	27	2012	1480
Schulen Gemeinde	3	64	315	2	17	67
Schulen übrige	7	166	444	16	153	249
Total	35	1690	1583	45	2182	1796

116 Erwachsenenbildung und weitere Bildungsinstitutionen

(Direktion Bildung und Soziales, DBS)

116.1 Erwachsenenbildung

Kursangebote	2014/2015		2015/16	
	Stunden	Teilnehmende	Stunden	Teilnehmende
Muki-Deutsch	560	61	560	66
Mind Body	80	31	69	17
Neu im Elternrat	3	9	2.5	9
Total	643	101	631.5	92

116.2 Betrieb von öffentlichen Mediotheken

Verein Könizer Bibliotheken

	Medienbestand per 31.12.		Ausleihe		Zu-/ Abnahme +/-	Ausleihe Digitale Medien		Kundenbewegungen (Eintritte)	
	2014	2015	2014	2015		2014	2015	2014	2015
Köniz	27'865	28'391	176'004	171'037	-2.82%			59'481	58'738
Niederscherli	15'852	15'216	70'666	62'065	-12.17%			31'101	31'617
Niederwangen	8'956	9'661	22'951	20'164	-12.14%			*	18'382
Wabern	15'970	16'287	41'562	39'721	-4.43%			26'269	27'443
Total	68'643	69'555	311'183	292'987	-5.85%	5'116	7'600	116'851	136'180

* Zählanlage erst ab 2015

118 Einwohnerwesen

(Direktion Sicherheit und Liegenschaften, DSL)

118.1 Einwohner- und Fremdenkontrolle/Registerführung

Statistik über die Wanderungen (Gesamtbevölkerung)

	2014	2015
zur Anmeldung gelangte Personen	3'494 (+5,1%)	3'633 (+3,9%)
Geburten	413 (-4,3%)	400 (-3,1%)
Total Zuzug	3'907 (+4,1%)	4'033 (+3,2%)
zur Abmeldung gelangte Personen	3'353 (+7,9%)	3'298 (-1,6%)
Todesfälle	366 (+2,5%)	367 (+0,2%)
Total Wegzug	3'719 (+7,4%)	3'665 (-1,4%)

Einwohnerinnen und Einwohner per 31. Dezember

	2014	2015
Zunahme gegenüber Vorjahr	198 (-44%)	361 (+82%)
Total	40'672 (+0,5%)	41'033 (+0,8%)

Die Differenz zwischen Endbestand und Zu- und Wegzügen entsteht wegen abweichenden Zu- und Wegzugsdaten.

Statistik der Ausländerinnen/Ausländer per 31. Dezember

	2014	2015
Aufenthaltsbewilligung B	2'060	2'250
Niederlassungsbewilligung C	4'449	4'480
Aufenthaltsbewilligung Ci	7	7
vorläufig aufgenommene F	195	216
Kurzaufenthalter L	249	238
Asylsuchende N	103	217
Grenzgänger G	0	1
Wochenaufenthalter	37	29
Total Personen	7'101	7'438
Personen aus x Nationen	134	134

118.2 Verwaltungsleistungen zu Abstimmungen und Wahlen

Eidgenössische, kantonale und kommunale Wahlen und Abstimmungen

Abstimmungen und Wahlen	Ja-Stimmen		Nein-Stimmen	
Abstimmungen vom 08. März 2015				
Stimmbeteiligung: Bund: 42%				
Bund				
Volksinitiative „Familien stärken! Steuerfreie Kinder- und Ausbildungszulagen“	2'203	18.90%	9'470	81.10%
Volksinitiative „Energie- statt Mehrwertsteuer“	1'323	11.40%	10'331	88.60%
Abstimmungen vom 14. Juni 2015				
Stimmbeteiligung: Bund: 45.39%, Gemeinde: 46.19%				
Bund				
Änderung der Verfassungsbestimmung zur Fortpflanzungsmedizin und Gentechnologie im Humanbereich (Präimplantationsdiagnostik)	7'768	63.30%	4'505	36.70%
Volksinitiative „Stipendieninitiative“	3'624	29.40%	8'687	70.60%
Volksinitiative „Millionen-Erbschaften besteuern für unsere AHV (Erbschaftssteuerreform)“	5'198	41.50%	7'316	58.50%
Änderung des Bundesgesetzes über Radio und Fernsehen (RTVG)	6'922	55.50%	5'544	44.50%
Gemeinde				
Pensionskasse des Personals der Einwohnergemeinde Köniz (Primatwechsel)	7'938	73.77%	2'822	26.23%
Abbauswerpunkt Wangental; Änderung der Überbauungsordnung	8'864	81.73%	1'982	18.27%
Teilrevision Baureglement; Energievorschriften	4'916	44.00%	6'257	56.00%
Nationalrats- und Ständeratswahlen vom 18. Oktober 2015				
Stimmbeteiligung: 55.08%				
Nationalrat und Ständerat wurden gewählt				
Zweiter Wahlgang Ständeratswahlen vom 15. November 2015				
Stimmbeteiligung: 38.02%				
Ständerat wurde gewählt				

118.3 Einbürgerungen

Einbürgerungen

	Gesuche		Personen	
	2014	2015	2014	2015
Anzahl Sitzungen	3	4		
Total neu eingegangene Gesuche	50	57		
Total behandelte Gesuche	49	76	68	117
Total hängige Gesuche per 31.12.	60	41		
Zusicherung des Bürgerrechts der Gemeinde Köniz	49	61	68	97
davon Einzelgesuche	39	44		
Familien	10	17		
Abgelehnte Gesuche	0	3	0	3
Zur Ablehnung geplante Gesuche	0	4	0	4
Sistierte Gesuche	0	3	0	3
Zurückgezogene Gesuche	4	5	5	7

Gründe, welche zur Ablehnung/Sistierung von Gesuchen geführt haben: Ausstehende Sozialhilfebezüge, nicht im Besitz der Niederlassungsbewilligung, Strafverfahren/Jugendgerichtsurteile, keine staatspolitischen Kenntnisse

Aufteilung nach Nationalitäten der zugesicherten Gesuche

Nationalität	Anzahl Personen
Italien	15
Bundesrepublik Deutschland	11
Türkei	10
Spanien	7
Sri Lanka	7
Ukraine	6
China	5
Bosnien Herzegowina	4
Iran	4
Mazedonien	4
Tschechische Republik	4
El Salvador	3
Indien	3
Irak	3
Marokko	2
Thailand	2
Bulgarien	1
Georgien	1
Kroatien	1
Luxemburg	1
Nepal	1
Portugal	1
Russland	1
Total	97

119 Polizeiinspektorat

(Direktion Sicherheit und Liegenschaften, DSL)

Stationäre Geschwindigkeitskontrollen durch Polizeiinspektorat

Vergleich	2012	2013	2014	2015
Anzahl Übertretungen Ordnungsbussenverfahren	20'138	15'766	13'679	16'745
Total Übertretungen Anzeigeverfahren	195	147	140	157
Total Ordnungsbussenertrag Gemeinde	1'287'875.00	979'351.00	850'837.00	905'161.39
Durchschnittliche Bussenhöhe Ordnungsbussen	63.95	62.10	62.20	54.06
Anzahl Übertretungen im Ordnungsbussenverfahren pro Tag	55,17	43,19	37.48	45.88
Total Betriebstage	1'335	1'443	1'397	1715

Strassen	signal. Höchstgeschwindigkeit	kontrollierte Fahrzeuge		Anzahl Übertretungen	
		2014	2015	2014	2015
Köniz, Landorfstrasse	50	1'064'891	1'271'106	1'013	982
Liebefeld, Hessesstrasse	30	951'982	1'083'877	4'056	4'194
Niederscherli, Schwarzenburgstrasse	50	1'246'963	1'313'411	2'093	1'715
Spiegel, Spiegelstrasse	40	466'237	358'232	823	667
Wabern, Kirchstrasse	40	1'147'138	1'190'840	2'789	2'850
Semistationäre Anlage	Diverse	534'156	1'010'738	3'045	6'494
Total (inkl. Verzeigungen)		5'411'367	6'228'204	13'819	16'902

Geschwindigkeitskontrollen der Kantonspolizei auf Staats- und Gemeindestrassen 2015

Staatsstrassen	Anzahl Kontrollen	kontr. Fahrzeuge	Anzahl Übertretungen
Freiburgstrasse	16	8'085	913
Muhlernstrasse	15	5'742	574
Schwarzenburgstrasse	25	12'824	929
Seftigenstrasse	5	5'204	61
Total 2015	61	31'855	2'477
Total 2014	61	32'652	2'726

Gemeindestrassen	Anzahl Kontrollen	kontr. Fahrzeuge	Anzahl Übertretungen
Hallmattstrasse	1	279	1
Kirchstrasse	1	331	11
Köniztalstrasse	1	29	1
Landorfstrasse	4	3'075	52
Mengestorfstrasse	2	152	20
Neueneggstrasse	1	93	10
Sägestrasse	2	1'103	12
Sensemattstrasse	2	385	31
Spiegelstrasse	1	60	2
Stapfenstrasse	2	287	8
Ulmizstrasse	3	151	6
Wangentalstrasse	2	236	20
Total 2015	22	6'181	174
Total 2014	31	5'644	411

Geschwindigkeitskontrollen Kantonspolizei im Vergleich zu den Vorjahren

	2008	2009	2010	2011	2012	2013	2014	2015
Anzahl Kontrollen	60	134	96	97	77	95	92	83
kontrollierte Fahrzeuge	18'583	35'324	34'966	41'836	30'122	37'805	38'296	38'036
Anzahl Übertretungen	1'281	2'755	2'439	2'570	1'520	3'456	3'137	2'651
in %	6,9	7,8	7,0	6,1	5,0	9,1	8,2	7,0

Aufgenommene Verkehrsunfälle und Tote 2011-2015

	2011	2012	2013	2014	2015
Unfälle gesamt	127	135	127	111	131
Unfälle mit Personenschaden	58	59	53	59	59
Unfälle ohne Personenschaden	69	76	74	52	72
Tote	0	2	0	0	0

Verkehrsunfälle mit Personenschaden (Details)

Unfallart	2011	2012	2013	2014	2015
Schleudern/Selbstunfall	15	20	15	8	18
Überholunfall, Fahrstreifenwechsel	2	3	3	3	3
Auffahrunfall	14	8	7	10	9
Abbiegeunfall	2	5	1	6	2
Einbiegeunfall	14	8	11	17	12
Überqueren der Fahrbahn	4	1	1	1	3
Frontalkollision	0	1	2	3	3
Parkierunfall	1	0	0	2	2
Fussgängerunfall	6	13	13	9	7
Tierunfall	0	0	0	0	0
Andere	0	0	0	0	0

Verkehrsmittel	2011	2012	2013	2014	2015
Personenwagen	30	23	51	64	58
Fahrrad (inkl. E-bike)	15	20	18	29	25
Motorfahrrad	1	0	2	0	0
Kleinmotorrad	4	3	2	2	1
Motorrad	8	3	7	7	7
Lastwagen	0	0	2	0	1
ÖV (Bus, Tram)	0	0	3	2	1
Fussgänger	6	14	15	9	8
Andere	0	2	4	6	3

Leistungen (in Stunden) der Kantonspolizei im Auftrag der Gemeinde

		2014	2015
Sicherheitspolizei	Präventive Präsenz	4'647	4'533
	Präventionsarbeit	244	11
	Ereignisbewältigung	1'982	2'374
	Veranstaltungen und Kundgebungen	1'306	164
	Beratung/Instruktion/Auskunft/Analyse	406	378
Verkehrspolizei	Präventionsarbeit	0	0
	Verkehrskoordination/-beratung	99	84
Übrige	Amts- und Vollzugshilfe	167	77
	Gemeindepolizeiliche Aufgaben	0	0
Gutschrift	Unentgeltliche Interventionen	-76	-75
Total Leistungen		8'775	7'546

Auszug aus der Kriminalstatistik der Kantonspolizei

		2014	2015
Gegen Leib und Leben	Tötungsdelikte	0	0
	schwere Körperverletzungen	2	1
	einfache Körperverletzungen	19	15
	Tätlichkeiten	27	37
	Gefährdung des Lebens	2	0
	Beteiligung Raufhandel/Angriff	4	0
Gegen das Vermögen	Veruntreuung	4	2
	Entreissdiebstahl	0	0
	Taschen-, Trickdiebstahl	104	57
	Ladendiebstahl	54	45
	Einschleichdiebstahl	38	47
	Einbruchdiebstahl	205	165
	Fahrzeugeinbruchdiebstahl	21	29
	Raub einfach	3	2
	Raub Waffe	2	4
	Sachbeschädigung	234	221
	Sachbeschädigung bei Diebstahl	225	199
	Betrug	28	46
	Erpressung	1	4
	Hehlerei	4	4
Gegen die Freiheit	Drohung	28	27
	Nötigung	12	8
	Freiheitsberaubung u. Entführung	0	0
	Hausfriedensbruch	8	17
	Hausfriedensbruch bei Diebstahl	202	212
Gegen sexuelle Integrität	sexuelle Handlung Kind	9	0
	sexuelle Nötigung	2	1
	Vergewaltigung	2	2
Übrige Titel	Brandstiftung	1	1
	Fälschung von Geld, etc.	3	2
	Urkundenfälschung	12	12
	Gewalt und Drohung gegen Beamte	3	12
	Hinderung einer Amtshandlung	5	20
Gegen Betäubungsmittel	Anzahl Straftaten	227	202

120 Bade-/Freizeitanlagen

(Direktion Sicherheit und Liegenschaften, DSL)

120.1 Bereitstellung und Betrieb Badeanlage Weiermatt

Besucherzahlen (Eintritte); Monatsdurchschnitte

	Durchschnitt 1996-2015	2014	2015
Mai	12'405	3'460	7'650
Juni	41'730	40'180	47'530
Juli	50'685	24'650	85'950
August	44'747	13'980	48'540
September	4'428	3'760	1'660
Total	153'757	86'030	191'330

121 Bevölkerungsschutz

(Direktion Sicherheit und Liegenschaften, DSL)

121.1 Zivilschutz

Personalbestand der Zivilschutzorganisation Region Köniz (ZSO Region Köniz) per 1. Januar

	2015	2016
Sollbestand ausgebildet gemäss kantonalen Vorgaben	420	421
in Zivilschutzorganisation eingeteilte Pflichtige, ausgebildet	378	377
in andere Zivilschutzorganisation eingeteilte Pflichtige	68	80
nur administrativ erfasste Zivilschutzpflichtige (Reserve)	584	578
Nicht ausgebildete aus Rekrutierungszentrum Sumiswald	38	76
Total	1488	1532

Aus- und Weiterbildung Zivilschutz Region Köniz

Kurse und Rapporte	Anzahl Teilnehmer		Diensttage	
	2014	2015	2014	2015
Grund- und Kaderkurse	28	56	321	360
Weiterbildungs- und Wiederholungskurse inkl. Vorkurse, Rapporte	420	456	1155	1022
Kata Einsatz Gde Köniz	17		17	
Nothilfe Einsatz Schangnau	18		101	
Instandstellung Oberbalm	13		52	
Total	496	512	1646	1382

Übersicht über die Schutzplätze Gemeinde Köniz

	Einwohner/innen	Schutzplätze	in %
Quartier 1: Niederwangen, Oberwangen, Thörishaus	5954	6750	113
Quartier 2: Gasel, Niederscherli, Mittelhäusern, Oberscherli	4860	6203	128
Quartier 3: Schliern	6666	7527	113
Quartier 4: Köniz, Spiegel	7735	8817	114
Quartier 5: Liebefeld	8137	6386	78
Quartier 6: Wabern	7750	9304	120
Total	41102	44987	109

Zivile Einquartierungen Gemeinde Köniz (Anzahl Übernachtungen)

	2014	2015
Zivilschutzanlage Oberwangen	0	0
Zivilschutzanlage Niederscherli	0	*100
Zivilschutzanlage Blindenmoos	364	51
Zivilschutzanlage Stapfen	0	
Zivilschutzanlage Stationsstrasse	0	
Zivilschutzanlage Chly Wabere	0	147
Total	364	298

*Belegung als Asylunterkunft ab Oktober 2015 mit 100 Personen

121.2 Feuerwehr**Einsätze der Feuerwehr (Anzahl)**

	2013	2014	2015
Feuer	36	27	30
Kaminbrand	4	1	2
Wald-/Flurbrände	3	2	3
Wasser	21	29	29
Schnee	0	0	0
Sturm/Elementar	16	17	18
Öl/Gas	19	28	28
Chemie	5	1	5
Strahlenschutz	0	0	0
Verkehrsunfälle ohne Personenrettungen	5	1	1
mit Personenrettungen	0	0	1
und übrige Personenrettungen	7	6	10
Tierrettung	4	8	8
Insekten	186	105	204
Technische Hilfe	10	10	6
Fehlalarme automatischer Brandmeldeanlagen	72	82	82
Andere	9	1	3
Total	397	318	430

122 Öffentliche Bauten

(Direktion Sicherheit und Liegenschaften, DSL)

122.1 Erstellung und Unterhalt gemeindeeigener Bauten

Kreditanträge Investitionsobjekte

Folgende Kreditanträge der Abteilung Gemeindebauten wurden 2015 bewilligt:

Objekt	Kreditart *	behandelt/ Kredit bewilligt durch	am	Kredit CHF
Badeanlage Weiermatt, Köniz; Sanierung, Erneuerung, Wasseraufbereitungsanlage	A	Gemeinderat	28.01.2015	123'000
Bauliche Anpassungen und Mobiliar zur Führung von Basisstufenklassen	A	Gemeinderat	25.03.2015	180'000
Schulanlage Hessgut, Liebefeld; Sanierung untere Turnhalle	A	Gemeinderat	25.03.2015	115'000
Köniz Oberstufenzentrum Sportrasenfeld; Erneuerung der Beleuchtungsanlage	A	Gemeinderat	06.05.2015	175'000
Köniz Oberstufenzentrum; Sanierung Dachwasserfallstränge	A	Gemeinderat	27.05.2015	55'000
Wärmeverbund Buchsee Köniz; Anschlussvereinbarung	P	Gemeinderat	17.06.2015	30'000
Niederwangen Papillon; Verlegung Parkplätze, Spielplatz, Containerabstellplatz	A	Gemeinderat	17.06.2015	273'000
Schliern Doppelkiga. Hertenbrunnen; Sanierung und Erweiterung	A	Parlament	17.08.2015	810'000
Schulanlage Spiegel; Erweiterung Tagesschule	A	Parlament	09.11.2015	1'260'000
Schulanlage Buchsee Köniz; Klassentrakt Aufstockung	A	Parlament	09.11.2015	4'670'000
Badeanlage Weiermatt Köniz; Ersatz Steuereinheiten Badwassertechnik	A	Gemeinderat (gebundene Ausgabe)	21.10.2015	250'000
Liebefeld Sportplatz; Neubau Garderobengebäude	A	Parlament	07.12.2015	1'530'000
Niederwangen Ried; Neubau Schul- und Sportanlage	P	Parlament	07.12.2015	1'300'000
Bewilligte Kredite Total 2015 in CHF				10'771'000
Bewilligte Kredite Total 2014 in CHF				2'800'000

*A= Ausführungskredite; P= Vorprojekt-/Projektkredite;

124 Umweltschutz, Energie

(Direktion Umwelt und Betriebe, DUB)

124.1 Beratungen, Bewilligungen, Inspektionen im Umweltschutz

NO₂-Immissionen Gemeinde Köniz 2015 in µg/m³

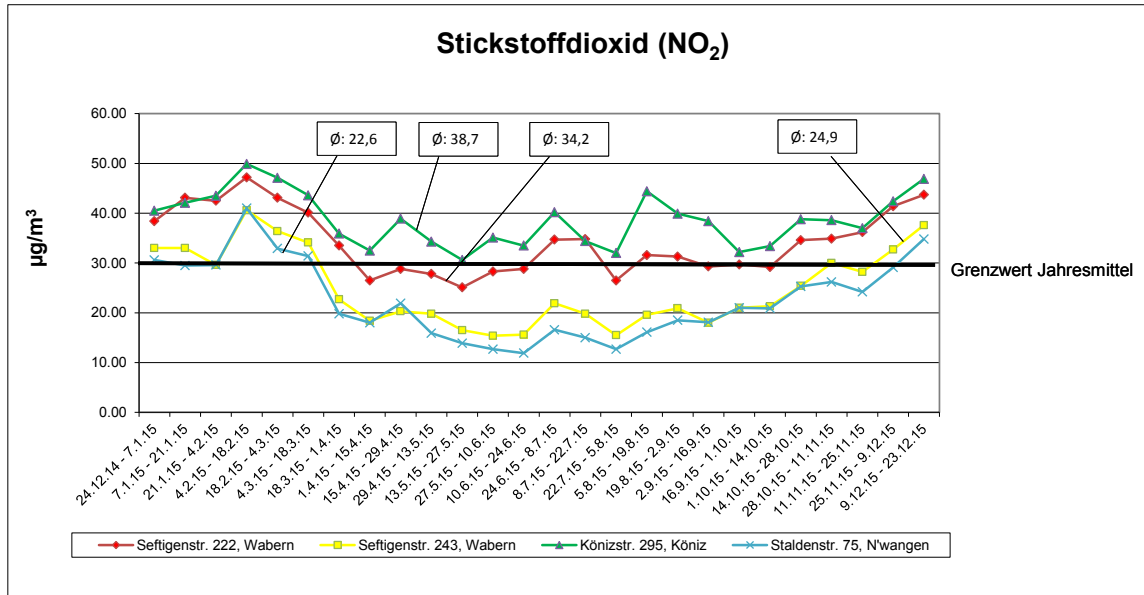

NO₂-Jahresmittelwerte 1994-2015 in µg/m³

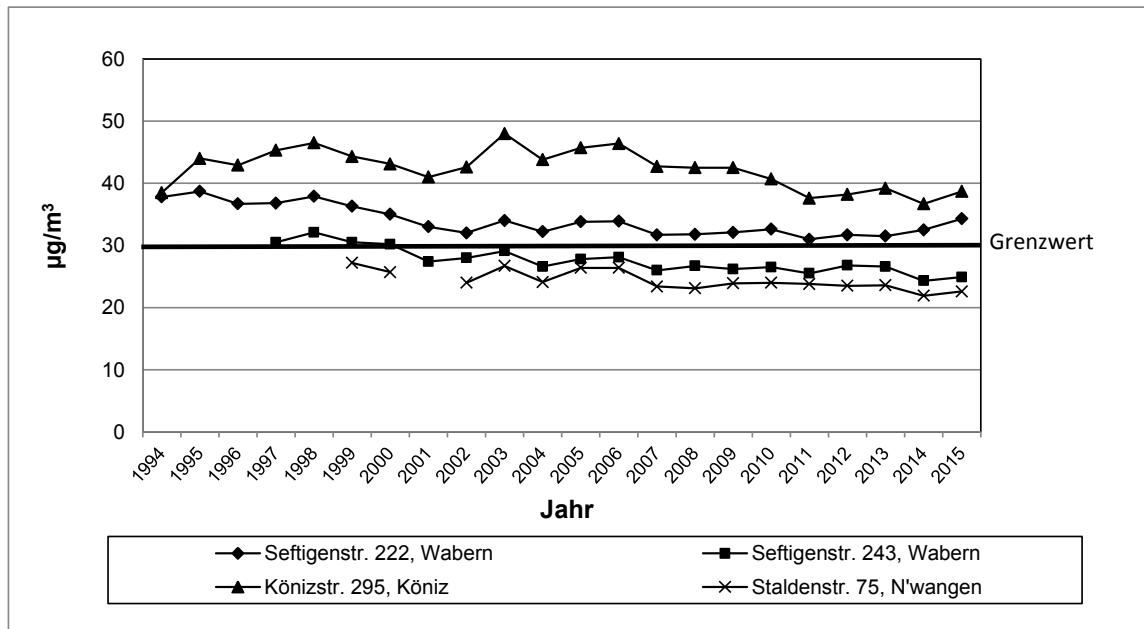

Statistik der Öl- und Gasfeuerungskontrolle in Köniz 1985/86 - 2014/15

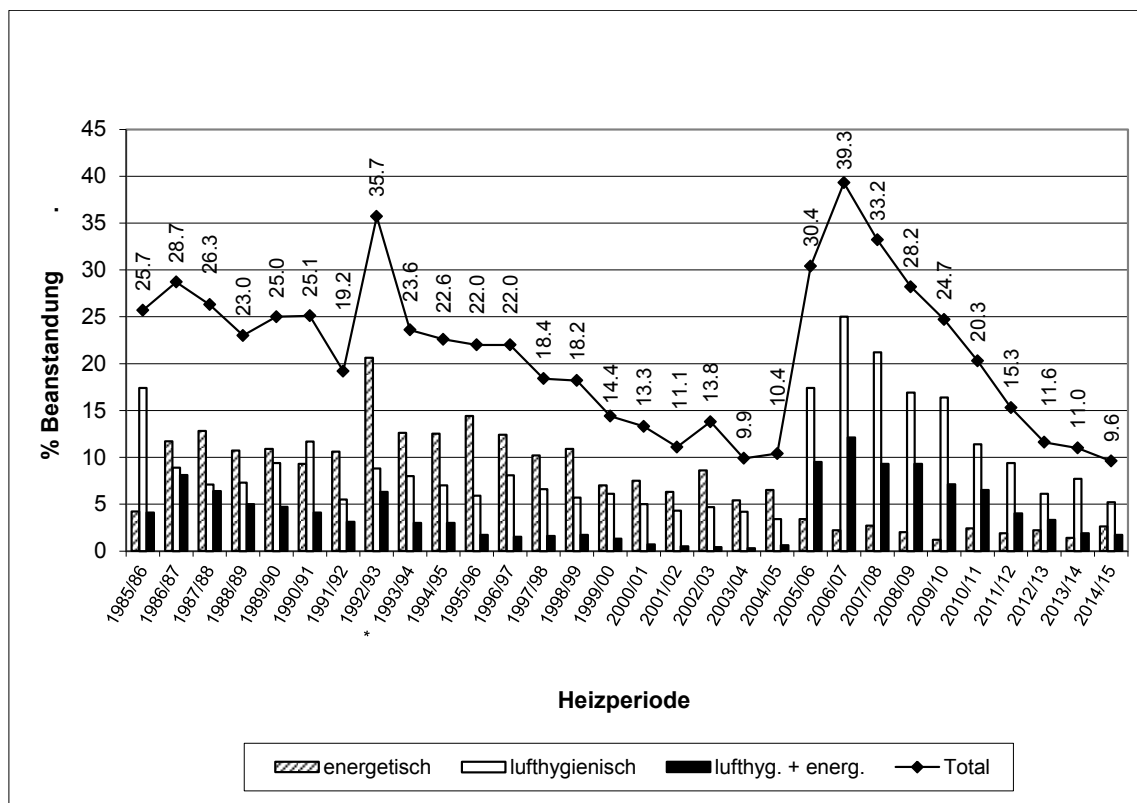

Art der Beanstandungen:

- energetisch: Die Abgasverluste liegen über den Grenzwerten der eidg. Luftreinhalte-Verordnung (LRV)
- lufthygienisch: Kohlenmonoxid-, Stickoxid- oder Russzahl-Grenzwerte sind überschritten oder die Abgase enthalten unverbrannte Ölanteile.

* Ab Heizperiode 1993/94 inkl. Gasheizungen

Baugesuch

	2008	2009	2010	2011	2012	2013	2014	2015
Fachberichte	128	131	136	114	128	123	102	101
Total bearbeitet	228	244	242	208	223	229	191	184

Klagen

	2010	2011	2012	2013	2014	2015
Luft	19	17	11	16	16	16
Lärm	3	16	13	2	18	8

124.2 Beratungs- und Koordinationsleistungen Energie und Nachhaltigkeit

Stromverbrauch nach Energieträger der Gemeindeverwaltung 2009 bis 2014

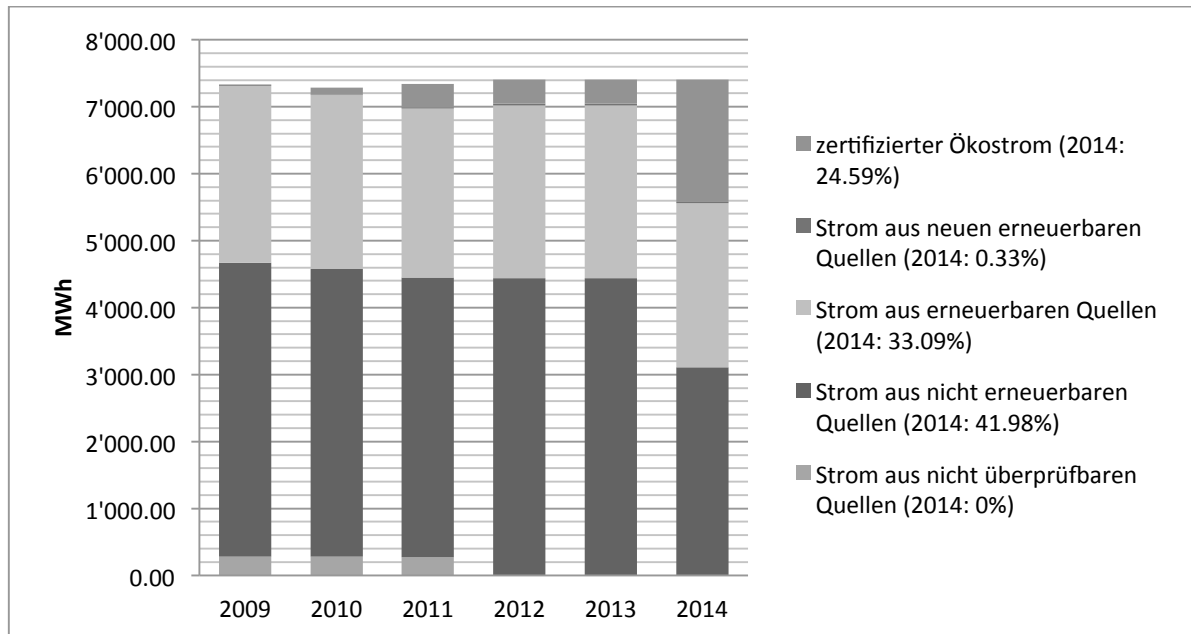

Quelle: Verbrauch Hydrojahr der Gemeinde Köniz, BKW (Seit 2013 ist der Gesamtverbrauch aufgrund von Datenschwierigkeiten der BKW unbekannt, es wurden die Daten von 2012 verwendet)

Wärmebedarf nach Energieträger der Gemeindeverwaltung 2009 bis 2014

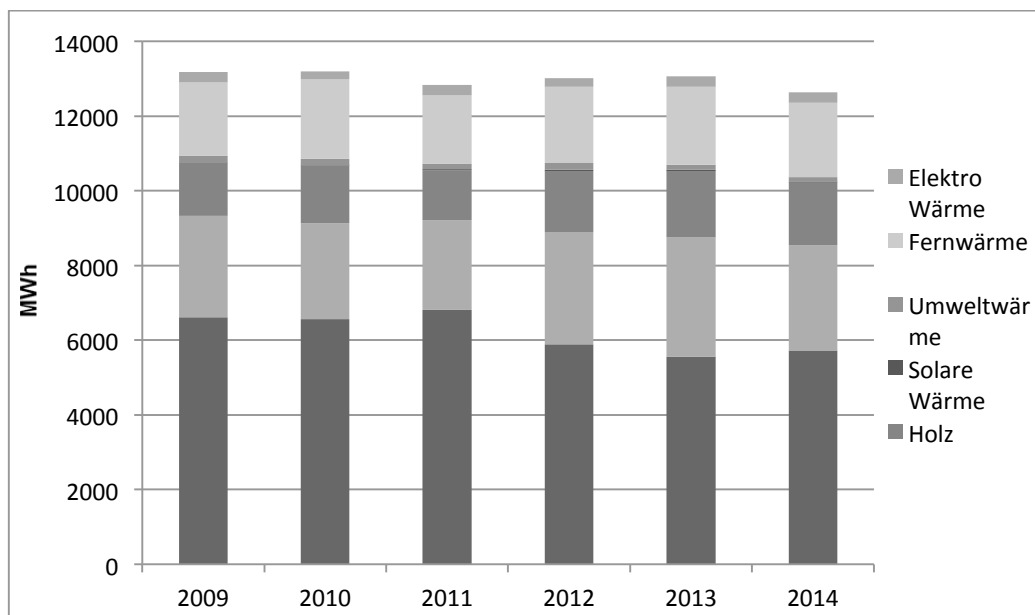

Kommentar: Anteil erneuerbare Energien 2014: **22.3%**

Quellen: Energiebuchhaltung 2008 bis 2014 (Schulhäuser jährlich ausgewertet, andere Gebäude Daten von 2009)

Ziele der Energiestrategie für die Gemeindeverwaltung

Ziele bis 2035	Trend	Stand 2014
Wärmebedarf -25%	→	Gleichbleibend, noch über Zielwert
Erneuerbarer Anteil Wärme 80%	↑	Anteil erneuerbarer Energiequellen nimmt zu, aber noch unter Zielwert
Strombedarf -10%	→	Konstant über Zielwert seit 2006
Erneuerbarer Anteil E Strom 100%	↑	Anteil erneuerbarer Energiequellen nimmt zu, aber noch unter Zielwert
Treibstoffbedarf -10%	↓	Nimmt ab. Unter Zielwert!
Erneuerbarer Anteil Treibstoff 10%	→	Anteil erneuerbarer Energiequellen beträgt 0%

125 Landschaft

(Direktion Umwelt und Betriebe, DUB)

125.3 Bestattungs-, Erbschafts-, Siegelungs- und Testamentsdienst

Statistik über die Erdbestattungen und Urnenbeisetzungen

Friedhöfe	Köniz		Wabern		Niederscherli		Oberwangen		Total	
	2014	2015	2014	2015	2014	2015	2014	2015	2014	2015
Erdbestattungen										
Erwachsene	10	17	5	6	2	6	2	3	19	32
Kinder	0		0		0		1		1	0
Familiengräber										
Sarg oder Urne*	8	6	3	0	1	4	1	0	13	10
Urnengräber										
Reihe	10	13	8	5	2	5	1	3	21	26
Nische	23	16	7	3	3	7	2	3	35	29
Urnenhain	10	10	2	2	0	1	0	0	12	13
bestehendes Grab**	41	39	6	9	7	10	3	2	57	60
Gemeinschaftsgrab	77	103	22	23	7	5	7	5	113	136
Auswärts Bestattete/Urne nach Hause									133	107
Total	179	204	53	48	22	38	0	16	404	413

* Beisetzung in neue und bestehende Familiengräber

** Beisetzung in bestehende Urnen- oder Sarggräber

In der Statistik 2015 sind auch 40 (Vorjahr 31) Bestattungen von Verstorbenen mit auswärtigem Wohnsitz enthalten.

Auf dem Friedhof Wabern, Nesslerenholz fanden zwei muslimische Beisetzungen statt.

Statistik Siegelungsdienst

	2013	2014	2015
Anzahl Siegelungstermine	357	373	373
Siegel angelegt	7	5	3
Siegel angelegt + weitere Sicherungsmassnahmen*	16	20	23
nur Sicherungsmassnahmen*	32	42	46
total Siegelungen mit Zusatzaufwand	55	67	72
davon Konkursfälle	35	31	47

*Sicherungsmassnahmen: Konto sperren; Schmuck, Bargeld oder andere Gegenstände in Verwahrung nehmen

Statistik Erbschaftsdienst

	2013	2014	2015
Überprüfung Erbsicherungsmassnahmen	115	126	142
Anordnung Erbschaftsinventar	48	50	53
Verzicht Erbschaftsinventar	29	29	31
Erbschaftsverwaltung	4	5	4
Erbenruf	1	2	0
Erbvertrag an Notar zur Eröffnung (ohne Testament)	31	25	34

Statistik Testamentsdienst

	2013	2014	2015
Testamentsdepot			
Gemeinde BEST (Tresor)	544	548	547
Neueinlagen BEST	38	56	52
Herausgaben (H) und Wiedereinlagen (W) BEST	26	H 34 W 29	H 26/W 25
Einlagen bei Notariat, BEST zur Registrierung gemeldet	25	43	35
Erblasser/-innen	88	85	99
Testamentseröffnungen			
Total	111	101	112
durch BEST	82	71	88
durch Notariate (bei ihnen deponiert)	21	15	14
durch Notariate, Eröffnung mit Erbvertrag (übertragen mittels Koordinationsentscheid)	8	15	10
Erbenbescheinigungen	22	23	16
Testamentspublikationen	14	15	15
Willensvollstreckerzeugnisse	16	11	23
Bescheinigungen			
keine Einsprache	27	25	30
kein Testament	158	143	144

126 Ver- und Entsorgung

(Direktion Umwelt und Betriebe, DUB)

126.1 Wasserversorgung

Herkunft des Trinkwassers

Wasserbezugsort	2013		2014		2015	
	[m ³]	[%]	[m ³]	[%]	[m ³]	[%]
Selhofen (Grundwasser)	1'346'506	38	1'120'963	33	1'016'884	28
Sensematt (Grundwasser)	1'289'095	36	1'310'894	38	1'519'879	42
Margel (Quellwasser)	484'647	13	476'787	14	420'137	12
Gummersloch (Quellwasser)	276'542	8	249'898	7	216'842	6
Rolli (Quellwasser)	177'709	5	141'330	4	105'779	3
Wasserverbund Region Bern	2'672	0	140'779	4	346'080	9
Total	3'577'171	100	3'440'651	100	3'625'601	100

Die Grundwasserfassung Selhofen-Zopfen war infolge Sanierung bis Frühjahr 2015 ausser Betrieb. Das fehlende Wasser wurde von der Grundwasserfassung Sensematt und vom Wasserverbund Region Bern beschafft. Die Zahlen 2015 sind daher nicht mit früheren Jahren vergleichbar.

Überwachung der Trinkwasserqualität

Anzahl Untersuchungen	2013	2014	2015
Mikrobiologische Untersuchungen	386	401	231
Physikalische und chemische Untersuchungen	46	35	37
Spezialuntersuchungen, Zink, Kupfer, Pestizide	4	2	0

Bakteriologische Ergebnisse (max.-Werte)

	aerobe Keime in 100 ml			Escherichia coli in 100 ml			Enterokokken in 100 ml			Beurteilung		
	2013	2014	2015	2013	2014	2015	2013	2014	2015	2013	2014	2015
Toleranzwerte	100			nicht nachweisbar			nicht nachweisbar					
Quellfassungen												
Gummersloch	5	4	5	0	0	0	0	0	0	Eb*	Eb*	Eb*
Margel	67	0	2	0	0	0	0	0	0	Eb*	Eb*	Eb*
Rolli	10	3	6	0	0	0	0	0	0	Eb*	Eb*	Eb*
Grundwasserfassungen												
HPW Selhofen	3	4	41	0	0	0	0	0	0	Eb*	Eb*	Eb*
Sensematt**	2	37	4	0	1	0	0	0	0	Eb*	Eb*	Eb*

* Eb = Das Wasser entspricht bakteriologisch den Richtlinien des Lebensmittelbuches.

Chemische Ergebnisse

	Gesamthärte °fH (franz. Härtegrade)			Nitrate mg/l			Beurteilung		
	2013	2014	2015	2013	2014	2015	2013	2014	2015
Toleranzwert	-			40					
Quellfassungen									
Gummersloch	33	34	33	20	23	20	Ec*	Ec*	Ec*
Margel	32	34	34	18	19	18	Ec*	Ec*	Ec*
Rolli	29	30	29	17	17	17	Ec*	Ec*	Ec*
Grundwasserfassungen									
HPW Selhofen	15	17	17	2	3	1	Ec*	Ec*	Ec*
Sensematt	23	23	24	8	10	8	Ec*	Ec*	Ec*

* Ec = Die Ergebnisse entsprechen chemisch den Richtlinien des Lebensmittelbuches
 °fH 0-15 = weich; °fH 15-25 = mittelhart; °fH >25 = hart

Die aufgeführten Messwerte der Gesamthärte und des Nitratgehalts erlauben keinen Rückschluss auf die Wasserqualität beim Abonnenten, da die Verbraucher z. T. mit Mischwasser aus den verschiedenen Bezugsorten versorgt werden. Die Angaben beziehen sich auf die jeweils zuletzt genommenen Wasserproben.

Inspektionen des Kantonalen Labors Bern

	2013	2014	2015
Inspektion der Anlagen, des Unterhalts und der Selbstkontrolle (nach Qualitätssicherungshandbuch des Kant. Labors)	0 Inspektionen	0 Inspektionen	1 Inspektion
Ergebnisse			Keine Beanstandungen

Wasserverbrauch

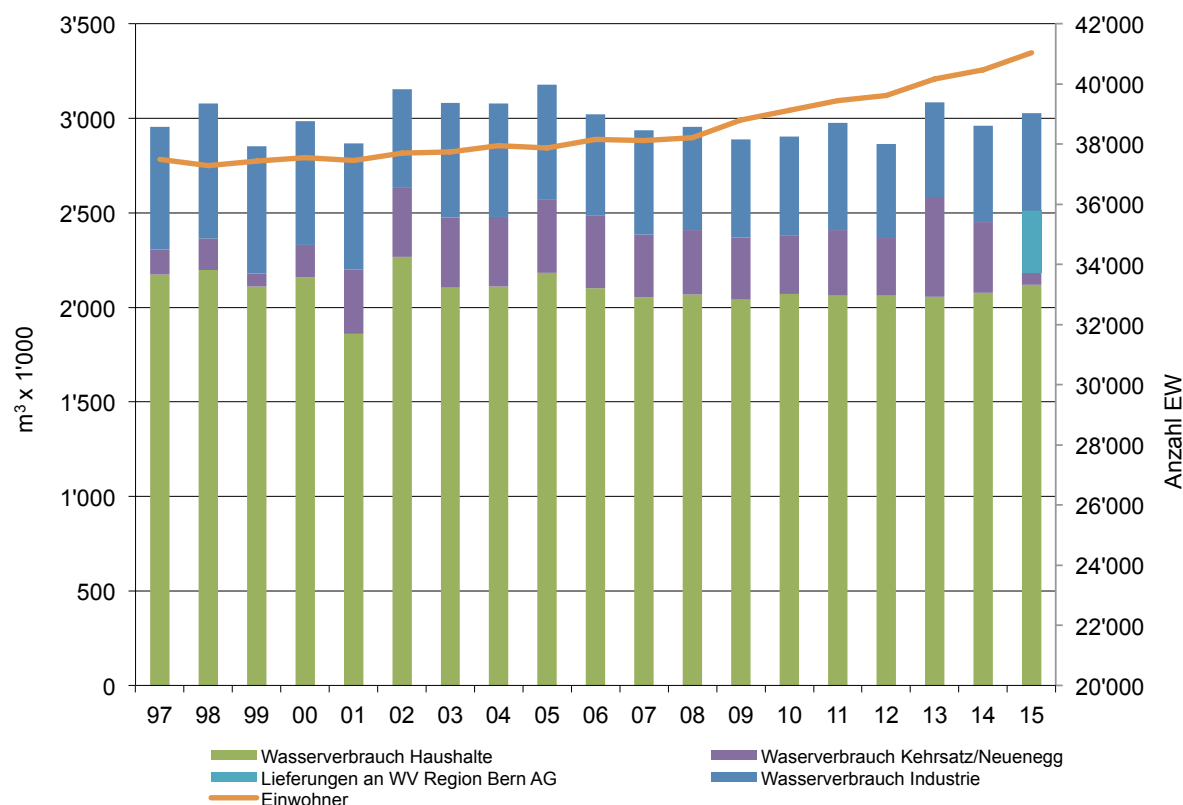

Wasserverbrauch in Zahlen [m³]

	2013	2014	2015
Haushalt	2'056'354	2'078'169	2'119'183
Industrie	501'665	509'833	515'279
Total Gemeindegebiet	2'558'019	2'588'002	2'634'462
Lieferung an Gemeinde Kehrsatz	296'263	279'436	- **
Lieferung an Gemeinde Neueneegg	230'770*	94'166	62'993
Lieferung an Wasserverbund Region Bern		2'831	329'242
Total	3'085'052	2'964'435	3'026'697
Veränderung gegenüber Vorjahr			
Haushalt	-5'576	+21'815	+41'014
Industrie	+6'260	+8'168	+5'446
Gemeinde Kehrsatz	+37'117	-16'827	-279'436
Gemeinde Neueneegg	+183'480	-136'604	-31'173
Wasserverbund Region Bern		+2'831	+326'411
Veränderung Total	+221'281	-120'617	62'262

*Die Gemeinde Neueneegg hat im 2013 ihre Wasserversorgung erneuert. In dieser Zeit war sie auf eine zusätzliche Wasserlieferung von Köniz angewiesen.

**Die Gemeinde Kehrsatz ist per 01.01.2015 dem Wasserverbund Bern beigetreten; der Vertrag mit Köniz wurde aufgelöst.

Wasserzinseinnahmen [CHF]

	2013	2014	2015
Haushalt	4'220'772	4'244'439	4'271'996
Industrie	811'927	804'718	848'772
Total Gemeindegebiet	5'032'699	5'049'157	5'120'767
Gemeinde Kehrsatz	128'984	131'127	-
Gemeinde Neueneegg	55'664	33'185	25'921
Total	5'217'347	5'213'469	5'146'689
Veränderung gegenüber Vorjahr			
in Fr.	+23'642	-3'878	-66'780
in %	+0,46	-0,07	-1,28

Durchschnittlicher Preis pro m³ [CHF]

	2013	2014	2015
Gemeinde Köniz (Preis für Endbezüger):			
Haushalt	2.05	2.04	2.02
Industrie	1.62	1.58	1.65
Lieferung an andere Gemeinden (Preis bis zur Abgabestelle/Messschacht):			
Gemeinde Kehrsatz	0.44	0.47	-
Gemeinde Neueneegg	0.24	0.35	0.41

Abonnenten und Wasserzähler

	2013	2014	2015
Zahl der Abonnenten	5'772	5'791	5'806
Eingebaute Wasserzähler	6'154	6'167	6'178
Auswechslung von Wasserzählern	551	730	343

(Auswechslungsrate über 5 Jahre = 8,5 %)

Öffentliches Leitungsnetz (Hauptleitungen) [m¹]

	2013	2014	2015
Netzausbau	275	1'941	24'491
Erneuerung	1'811	1'095	1'933
Leistungsreparatur	13	25	11
Total verlegte Leitungen	2'099	3'060	26'435
Aufhebung	526	901	1'104
Zu-/Abnahme des Leitungsnetzes	-251	+1'039	+23'387
Gesamtlänge (n. Werkplaninformationssystem)	169'938	170'977	194'364
Zahl der Hydranten [Stück]	1'391	1'397	1'498
Ausführung der Verlegearbeiten			
- durch eigenes Personal	979	530	1'606
- durch Privatfirmen	1'119	2'530	24'829
- Total	2'099	3'060	26'435
Erneuerungsrate [%]	1,06	0,64	1,13
Zahl der Leitungsdefekte	30	23	31

Per 01.10.2015 wurde die Wasserversorgungsaufgabe von der Gemeinde Oberbalm übernommen und die Anlagen in die Wasserversorgung Köniz integriert. Die Zahlen sind daher nicht mit früheren Jahren vergleichbar.

Hausanschlüsse

	2013	2014	2015
Ausgestellte Trinkwasseranschlussbewilligungen	136	174	122
Neue Hausanschlüsse	16	28	15
Aufgehobene Hausanschlüsse	2	6	5

Leitungsbau Hausanschlüsse [m¹]

	2013	2014	2015
Neuerstellung	678	690	9'700
Erneuerung	1'128	720	808
Leistungsreparatur	207	116	203
Total verlegte Leitungen	2'012	1'526	10'711
Gesamtlänge (n. Werkplaninformationssystem)	85'970	86'546	96'246
Ausführung der Verlegearbeiten (gestützt auf das Reglement der Wasserversorgung)			
- durch eigenes Personal	1'772	1'340	1'694
- durch Privatfirmen	240	186	9'017
- Total	2'012	1'526	10'711
Zahl der Leitungsdefekte	30	26	38

Per 01.10.2015 wurde die Wasserversorgungsaufgabe von der Gemeinde Oberbalm übernommen und die Anlagen in die Wasserversorgung Köniz integriert. Die Zahlen sind daher nicht mit früheren Jahren vergleichbar.

126.2 Abwasserentsorgung

Zentrale Abwasserreinigungsanlagen

	2013	2014	2015
Einwohner an ARA Region Bern AG, Bern			
angeschlossen	34'699	34'926	35'238
nicht angeschlossen, ohne Anschlusspflicht (Landwirtschaft, Einzel-, Gruppenmassnahmen)	272	252	251
nicht angeschlossen, mit Anschlusspflicht (z. B. private Sanierungsgebiete)	24	21	17
Einwohner an ARA Sensetal, Laupen			
angeschlossen	5'083	5'083	5159
nicht angeschlossen, ohne Anschlusspflicht (Landwirtschaft, Einzel-, Gruppenmassnahmen)	381	378	358
nicht angeschlossen, mit Anschlusspflicht (z. B. private Sanierungsgebiete)	3	3	3
Anschlussgrad ganze Gemeinde [%]	98,32	98,37	98,47

Gereinigte Abwassermengen

gemäss Kostenverteiler ARA und Wasserverbrauch [m ³]	2013	2014	2015
Ableitung nach ARA Region Bern AG, Bern	3'231'933	3'729'043	3'590'194
Ableitung nach ARA Sensetal, Laupen	510'593	643'510	640'401
Total	3'742'526	4'372'553	4'230'595

Regenmessung

Gemessener Regen in [mm]	2013	2014	2015
Rehhag, Bern	1'213	1'218	936
Areal 101, Schliern	1'171	1'143	842

Liegenschaftsanschlüsse

	2013	2014	2015
Anzahl Liegenschaftsanschlüsse	6'957	6'970	7'044
Neu angeschlossene Liegenschaften	52	13	74
mit Anzahl Einwohnerequivalenzen	1'244	768	1'978
Anzahl Kanalfernsehuntersuchungen private Anschlüsse	340	107	104
Kanalfernsehuntersuchungen in % der Liegenschaftsanschlüsse	4,9	1,5	1,4

Ausgestellte Bewilligungen

	2013	2014	2015
Neubauten	84	18	20
An-, Um- und Ausbauten	120	145	129
Total	204	163	149

Private Versickerungsanlagen (Erfassungsstand Dezember)

	2015
Anzahl ausgeführte Versickerungsanlagen	13
Total Versickerungsanlagen	507
Neu angeschlossene Beregnungsfläche [m ²]	5'981
Total angeschlossene Beregnungsfläche [m ²]	166'497

Landwirtschaftsbetriebe

	2013	2014	2015
Anzahl Landwirtschaftsbetriebe	144	142	140
Beurteilte Betriebe durch AWA	7	3	5
Betriebe mit Manko Lagerkapazität für Gülle >10 %	5	5	5

Administration Liegenschaftsentwässerung

	2013	2014	2015
Eingereichte Gewässerschutzgesuche	170	150	158
Ersatz und Sanierung von privaten Kanalisationsleitungen [m ¹]	5'357	1'896	2'237
Kanalfernsehunersuchungen bei Privaten [m ¹]	7'885	3'017	4'582

Kennzahlen aus dem Werkkataster

Eigentümer	Länge [km ¹]			Anz. Schächte		
	2013	2014	2015	2013	2014	2015
Gemeindebetriebe (öffentliche Kanalisation)	149,0	149,7	150,7	3'396	3'437	3'442
Abt. Verkehr und Unterhalt (Strassenentwässerung)	62,1	62,4	62,4	5'845	5'859	5'860
Kanton Bern (Strassenentwässerung)	19,6	19,6	19,6	1'341	1342	1'345
Bundesamt für Strassen, ASTRA (Strassenentwässerung)	34,2	34,2	34,2	717	717	717
Gemeindeverband ARA Sensetal	14,2	14,2	14,2	291	291	291
Privat	380,9	389,2	391,2	25'703	26'074	26'199
andere Eigentümer	71,2	70,8	70,1	1'330	1'310	1'302
unbekannt	3,1	3,3	3,3	77	84	80
Total	734,3	743,4	745,7	38'750	39'114	39'236

Sonderbauwerke	Erstellung/ Sanierung	Kapazität
Pumpwerk Rehhag [m ³ /s]	1971/2010	0,140
Ersatz der Pumpen	1988	-
Regenüberlaufbecken Rehhag [m ³]	2008	1'000
Regenüberlaufbecken Eichholz [m ³]	1977	260
Regenüberlaufbecken Nesslererholz [m ³]	1980	160
Regenrückhaltebecken Muhlernstrasse [m ³]	1984	1'760
Regenrückhaltebecken Talbodenstrasse [m ³]	1991	450
Regenüberlaufbecken Morillon [m ³]	1991	3'020
Regenüberlaufbecken Weyergut [m ³]	1991	320
Messstellen Rehhag, Waldegg und Marzili	1999	-

126.3 Dienstleistungen für die Abfallbewirtschaftung

Entwicklung der Siedlungsabfallmengen (Angaben in Tonnen)

Jahr	2010	2011	2012	2013	2014	2015
Graugut und Sperrgut (KVA)	7'861	7'751	7'708	7'621	7'727	7'662
Glas (R)	1'290	1'241	1'293	1'286	1'273	1'266
Papier (R)	2'885	2'949	2'930	2'861	2'770	2'683
Feldrandkompostierung (R)	1'438	1'367	1'588	1'470	1'557	1'433
Shreddergut* (R)	152	166	142	146	146	127
Quartierkompostplätze* (R)	1'000	1'000	1'000	1'000	1'000	1'000
Metall (R)	146	133	118	130	148	158
Weissblech/Alu (R)	78	62	60	65	78	72
Textilien (R)	252	219	249	255	265	219
Elektro- und Elektronikgeräte(R)	115	110	108	102	106	95
PET (R)	n.e.**	n.e.**	n.e.**	n.e.**	n.e.**	3
EPS (Styropor) (R)	n.e.**	n.e.**	n.e.**	n.e.**	n.e.**	3
Kaffee-Kapseln (R)	n.e.**	n.e.**	n.e.**	n.e.**	n.e.**	24
Sonderabfälle (z.B. Gifte)	31	33	27	28	32	29
Total	15'248	15'031	15'223	14'964	15'102	14'776

Nicht enthalten sind privat bearbeitete Kompostierungen in Hausgärten (ca. 1300t/Jahr)
(KVA) = Kehrlichtverbrennung, (R) = Recycling, * Schätzung, ** nicht erhoben

Entwicklung der spezifischen Siedlungsabfallmengen (Angaben in kg pro Einwohner)

Jahr	2010	2011	2012	2013	2014	2015
EinwohnerInnen per 31.12.	39'437	39'623	40'174	40'474	40'675	41'033
Graugut und Sperrgut (KVA)***	199	196	193	188	191	187
Recycling (R)	188	183	186	180	181	172
Total	387	379	379	368	372	359
Anteil Recycling am Total in %	48	48	49	49	49	48

*** inkl. Sonderabfälle.

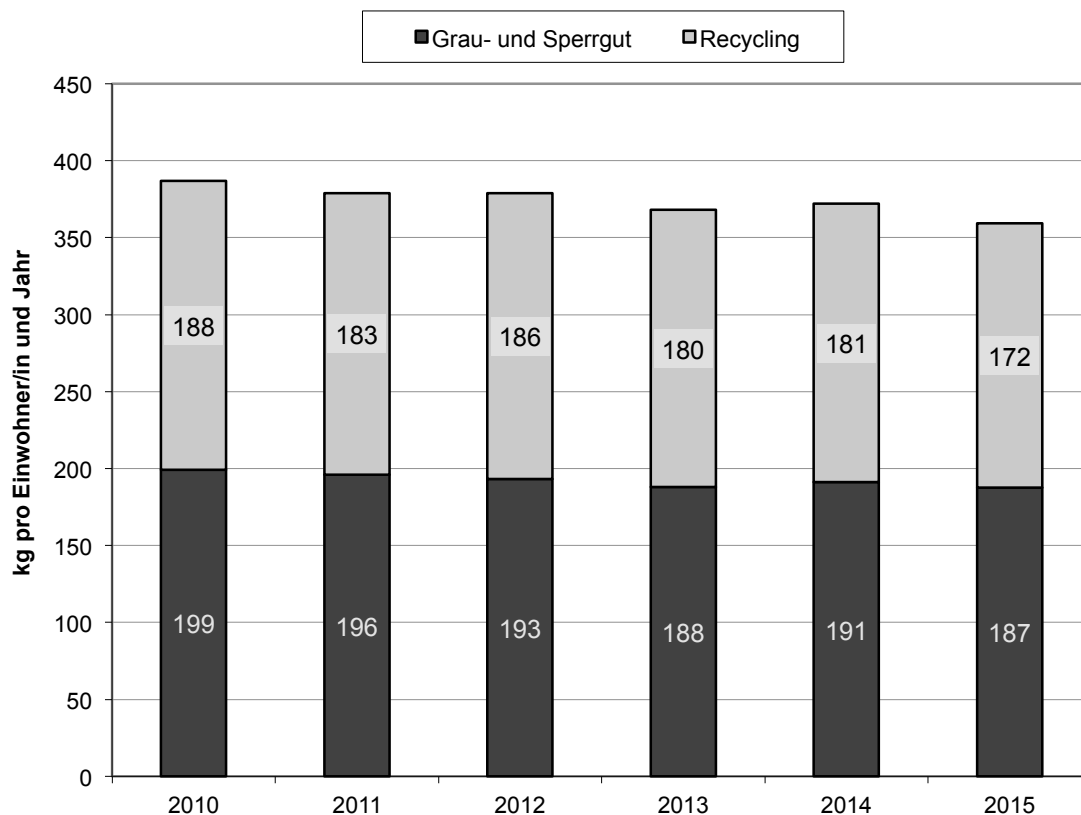

Entwicklung der Sonderabfallmengen (Angaben in Kilogramm)

	2010	2011	2012	2013	2014	2015
Motoren- und Speiseöl	15'837	16'522	15'162	14'290	17'529	12'723
Lösungsmittel	1'970	1'957	1'198	1'435	1'633	1'643
Farben	7'495	8'589	6'444	6'344	7'850	6'274
Autobatterien	2'456	3'424	1'757	2'588	1'443	2'334
Kleinbatterien	768	1'273	939	982	1'177	771
Fotochemikalien	400	0	0	499	60	321
Insektizide, Herbizide, Fungizide	867	558	465	472	735	734
Chemikalien, Säuren, Laugen und Quecksilber	182	294	303	358	215	251
Medikamente	21	32	37	98	105	90
Leuchtstoffröhren, Energiesparlampen	1'086	669	924	1'076	843	678
Total	31'082	33'318	27'229	28'142	31'590	29'090

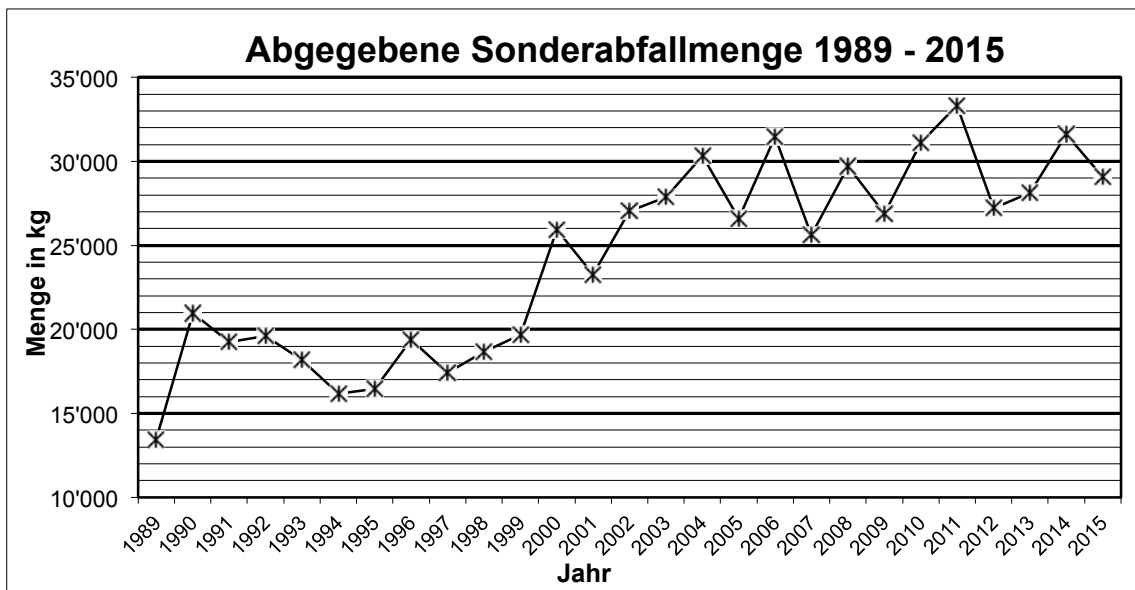

126.4 Betrieb, Rekultivierung und Nachsorge der Deponie

Abgelagerte Materialien Deponie Gummersloch KEGUL (Angaben in Tonnen)

Jahr	2010	2011	2012	2013	2014	2015
Inertmaterial (z. B. Aushub, mineralische Bauabfälle)	2'734	10'168	112'106	66'069	36'902	42'130
Abdichtungston zu Bauzwecken	0	0	0	0	1'473	2'372
Strassenwischgut	0	0	0	0	0	0
Strassensammlerschlämme	0	0	0	0	0	0
Grüngut (Rechengut)	0	0	0	0	0	0
Total	2'734	10'168	112'106	66'069	38'375	44'502

127 Landinformationssystem

(Direktion Umwelt und Betriebe, DUB)

127.1 Geomatik

Statistik aktueller Datenstandard der amtlichen Vermessung

Datenstandard	Anteil [%]	Bemerkung
Neuvermessung nach AV93	87	
Provisorisch numerisiert (PN)	13	Scherligrabe, Schwarzwasser Süd, Oberholz, Mengestorfbergwald, Ulmizberg Ost

127.2 Leitungskataster

Datenstatistik LIS-Leitungskataster nach Werken (Erfassungsstand Ende 2015)

Medien (Werk/Eigentümer)	Leitungslängen / Trasselängen [km ¹]		
	2013	2014	2015
Gas (ewb)	45.4	45.9	47.6
Fernwärme (Diverse Eigentümer)	11.3	12.0	16.6***
Kabelkommunikation (upc cablecom)	205.8	210.1	211.6
Elektrizität (BKW)	424.7	459.9	483.5
Telecom (Swisscom)	318.2	420.6	422.3
Wasser (Diverse Eigentümer)	7.2	21.9**	41.8**
Wasser (Dienstweig Wasser Köniz)*	169.9	171.0	194.4
Abwasser (Dienstweig Abwasser Köniz)*	734.3	743.4	745.7
Total	1'916.8	2'084.8	2'163.5

*Die Leitungslängen der Dienstweige Wasser und Abwasser wurden aus ihren Statistiken übernommen.

**Übernahme Quelleitungen vom Wasserverbund Region Bern.

*** Zunahme von +4.6 km infolge Projekt Wärmeverbund Schliern.