



## **Anhang zu Kapitel 4**

### **Jahresbericht der Produktgruppen**

## Inhaltsverzeichnis

Eckdaten	3
101 Behörden	6
102 Zentrale Dienste und Stäbe	13
103 Kultur	18
105 Raumplanung	21
106 Bauaufsicht	28
107 Verkehr	30
108 Strassen	33
109 Fahrzeugdienst	35
110.1 Individuelle Sozialhilfe	36
111 Kindes- und Erwachsenenschutz	37
112 Sozialversicherungen	38
113.1 Institutionelle Sozialhilfe	39
114 Migration	40
115 Volksschulen	41
116 Erwachsenenbildung und weitere Bildungsinstitutionen	44
118 Einwohnerwesen	45
119 Polizeiinspektorat	48
120 Bade-/Freizeitanlagen	51
121 Bevölkerungsschutz	52
122 Öffentliche Bauten	54
124 Umweltschutz, Energie	55
125 Landschaft	59
126 Ver- und Entsorgung	61
127 Landinformationssystem	70

## Eckdaten

### Gemeindegebiet mit Statistikkreisen

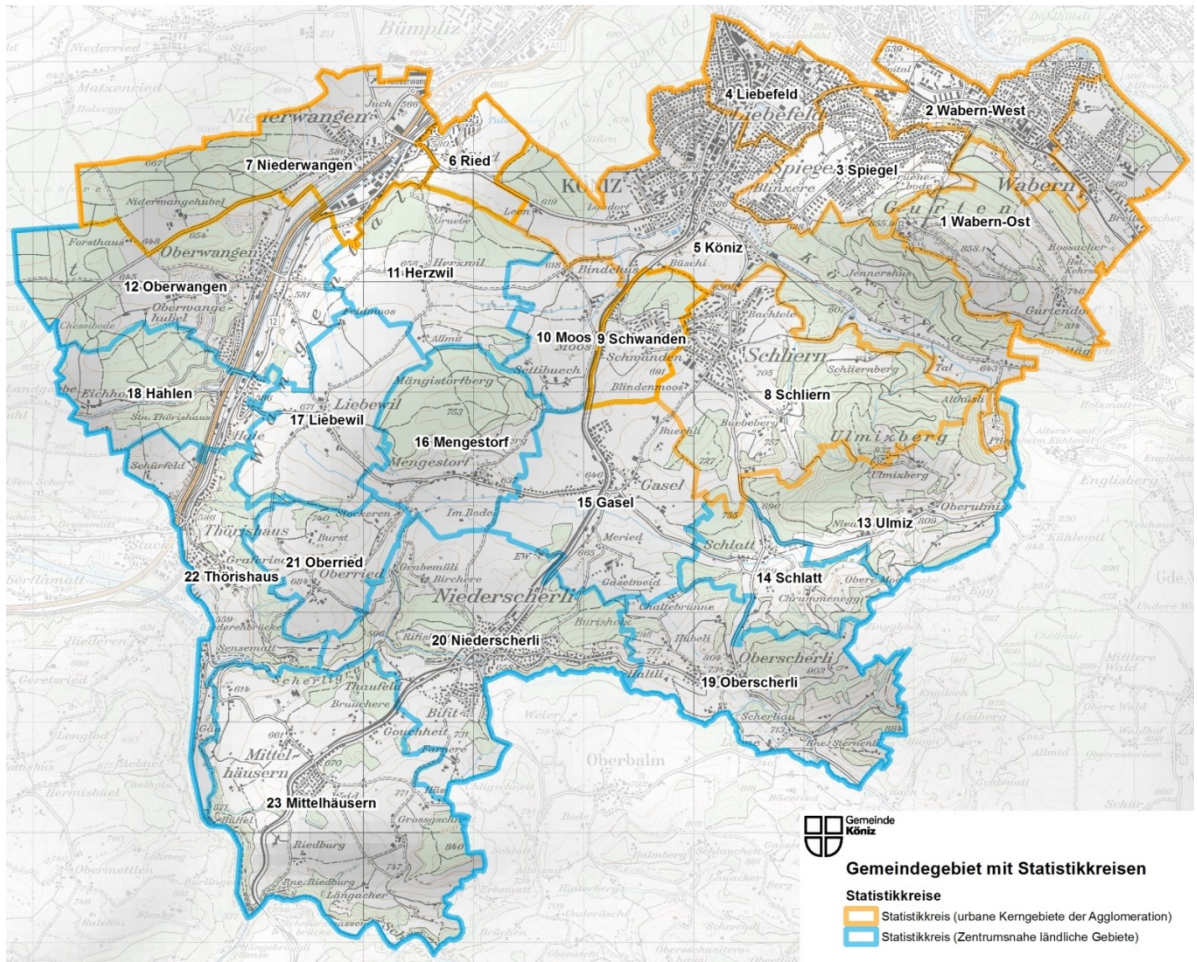

### Statistische Einteilung der Gemeinde Köniz:

Gemeinde Typ 10, suburbane Wohngemeinde grosszentraler Regionen

Quelle: Bundesamt für Statistik (BFS)

## Bevölkerungsverteilung, Stand 31.12.2016

	Statistischer Kreis		Bevölkerung (inkl. Wochenaufenthalter)			Beschäftigte Stand 2014
			Einwohner	Ausländeranteil	Veränderung zum Vorjahr	
urban geprägte Gebiete	1	Wabern-Ost	2412	14%	20.7%	1118
	2	Wabern-West	5153	17%	1.1%	3469
	3	Spiegel	4591	13%	1.4%	529
	4	Liebefeld	6169	27%	0.1%	5891
	5	Köniz	7030	20%	-0.1%	5927
	6	Ried	1188	24%	-0.4%	45
	7	Niederwangen	1'822	25%	2.8%	2591
	8	Schliern	4'201	19%	0.9%	296
	9	Schwanden	1'132	14%	-2.8%	60
ländlich geprägte Gebiete	10	Moos	114	16%	4.6%	71
	11	Herzwil	53	9%	-5.4%	28
	12	Oberwangen	1'385	18%	1.5%	433
	13	Ulmiz	110	5%	2.8%	31
	14	Schlatt	10'	4%	-1.9%	35
	15	Gasel	775	11%	-0.5%	232
	16	Mengestorf	104	3%	-1.9%	58
	17	Liebewil	140	4%	-4.1%	43
	18	Hahlen	325	26%	-2.4%	163
	19	Oberscherli	466	9%	-1.7%	98
	20	Niederscherli	2'286	12%	-1.1%	343
	21	Oberried	76	4%	-6.2%	89
	22	Thörishaus	1'153	27%	8.8%	281
	23	Mittelhäusern	920	7%	3.5%	233
Total :		41'706	19%	1.6%	22'064	
Quelle: Einwohnerkontrolle Köniz					BFS STATENT	

## Einwohner- und Beschäftigtenentwicklung 1990 bis 2015

Jahr	1990	1995	2000	2005	2010	2015
Einwohner	37'309	37'378	37'461	38'098	39'437	41'033
Zuwachs innert 5 J.		0.2%	0.2%	1.7%	3.5%	4.0%
Erhebungsjahr	1991	1998	2001	2005	2011	2014*
Beschäftigte	14'039	14'573	15'600	15'905	21'324	22'064
Zuwachs zwischen Erhebungsjahr		3.8%	7.0%	2.0%	34.0%	3.5%

Quelle: Einwohnerkontrolle Köniz      Quelle: BFS, \* 2014 prov. Zahlen

**Beschäftigte nach Sektor, Stand 2014 (prov. Zahlen)**

Jahr	Sektor I	Sektor II	Sektor III	Total Sektor I - III
2014	487	4'062	17'515	22'064
Veränderung zum Vorjahr	0%	0%	1%	1%

Sektor I (Landwirtschaft)

Sektor II (Handwerk, Gewerbe u. Industrie)

Sektor III (Handel u. Dienstleistungen)

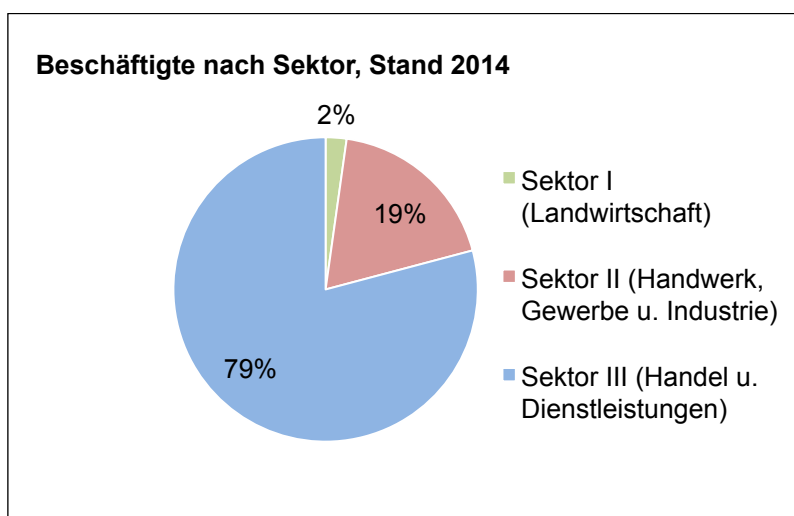

Quelle: BFS

**Arbeitsstätten nach Sektor, Stand 2014 (prov. Zahlen)**

Jahr	Sektor I	Sektor II	Sektor III	Total Sektor I - III
2013	151	277	1'760	2'188
Veränderung zum Vorjahr	-1%	-3%	0%	0%

Sektor I (Landwirtschaft)

Sektor II (Handwerk, Gewerbe u. Industrie)

Sektor III (Handel u. Dienstleistungen)

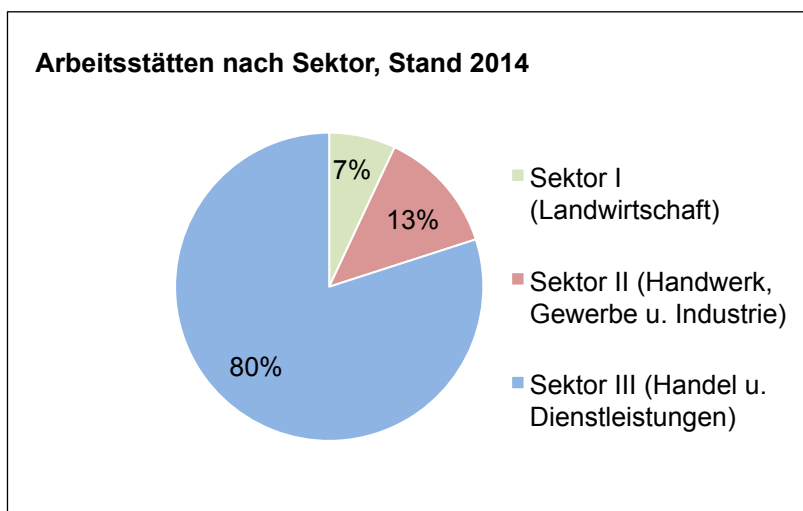

Quelle: BFS

## 101 Behörden

(Direktion Präsidiales und Finanzen, DPF)

### 101.1 Rechtssetzungs-, Beratungs- und Prüfungsleistungen des Parlaments und parlamentarischer Kommissionen

#### Parlament

##### Statistik Sitzungen, Geschäfte und Vorstösse

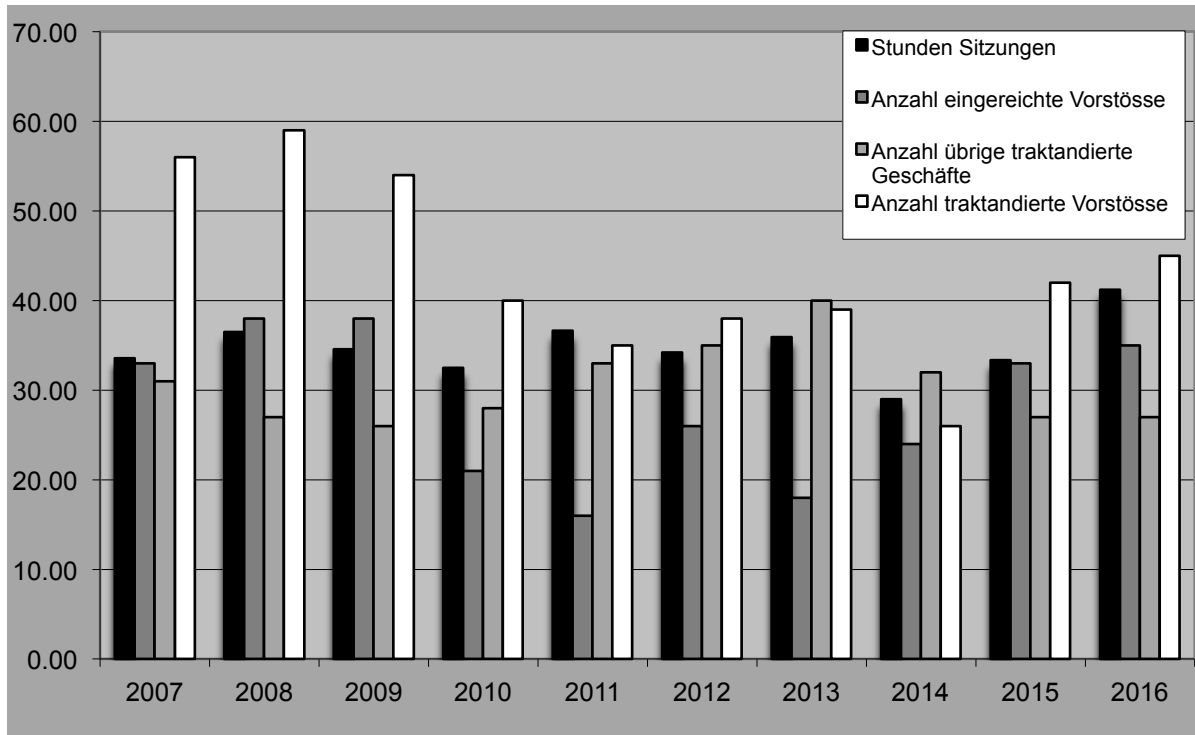

#### Parlamentarische Vorstösse

##### Legende

**E** – Einreichung/**B** – Beantwortung durch den Gemeinderat  
**P** – Behandlung durch das Parlament/**F** – Fristverlängerung (Erfüllung) gewährt  
**V** – weiterer Verlauf/**R** – Rückzug/**A** – Abschreibung

##### Stabsabteilung

- 1317 Postulat (Martin Graber, SP) "Partnergemeinden bekannter machen"  
**E** 18.11.2013 | **B** 20.03.2014 | **P** 28.04.2014 (erheblich) | **F** 31.12.2016
- 1401 Motion (Grünliberale) "Senkung der Abgangsentschädigung des Gemeinderats"  
**E** 17.01.2014 | **B** 14.05.2014 | **P** 30.06.2014 (1: erheblich. 2: abgelehnt. 3: als Postulat erheblich) | **A** 19.09.2016
- 1515 Postulat (SP Köniz) "Ausgabenkosten einsparen statt Dienstleistungen abbauen"  
**E** 22.06.2015 | **B** 16.12.2015 | **P** 15.02.2016 (erheblich)
- 1518 Richtlinienmotion (Iris Widmer, Grüne) "Auswertung der Abstimmungsergebnisse nach Ortsteilen"  
**E** 17.08.2015 | **B** 25.11.2015 | **P** 15.01.2016 (zurückgezogen) | **R** 15.01.2016
- 1603 Postulat (Mitte-Fraktion) "Überprüfung der Organisationsstruktur"  
**E** 15.02.2016 | **B** 02.06.2016 | **P** 22.08.2016 (abgelehnt)
- 1608 Interpellation (SP Köniz) "Druckzentrale der Gemeinde für Orts- und Quartiervereine"  
**E** 15.02.2016 | **P** 23.05.2016 (teilweise befriedigt)

- 1612 Motion (SP, Junge Grüne, Grüne) "Antragsrecht - Partizipationsmöglichkeit für die Bevölkerung aus allen Ortsteilen"  
E 14.03.2016 | B 15.06.2016 | P 22.08.2016 (abgelehnt)
- 1614 Interpellation (SVP) "Kosten Tour de Suisse 2015/Tour de France 2016"  
E 14.03.2016 | B 11.05.2016 | P 27.06.2016 (teilweise befriedigt)
- 1622 Postulat (SP Köniz) "Kernregion Bern - Gemeinsame Entwicklung an die Hand nehmen"  
E 20.06.2016 | B 19.10.2016 | P 05.12.2016 (erheblich)

#### **Personalabteilung**

- 1526 Postulat (Thomas Marti/Toni Eder) "Gegen Praktikumsplätze ohne anschliessende Lehrstelle"  
E 09.11.2015 | B 09.03.2016 | P 25.04.2016 (als Postulat erheblich) | A 25.04.2016

#### **Finanzabteilung**

- 1533 Interpellation (Hansueli Pestalozzi Grüne Köniz) "Kohlenstoffrisiken der Könizer Pensionskasse"  
E 07.12.2015 | P 23.05.2016 (teilweise befriedigt)
- 1621 Interpellation (SP Köniz) "Auswirkungen der Unternehmenssteuerreform III in Köniz - Was tut der Gemeinderat?"  
E 20.06.2016 | B 10.08.2016 | P 14.11.2016 (teilweise befriedigt)
- 1624 Motion (Mitte-Fraktion) "Einführung des Instruments einer befristeten Steuererhöhung"  
E 29.08.2016
- 1625 Interpellation (Mitte-Fraktion) "Erhöhung der Aktivierungsgrenze von Investitionen"  
E 29.08.2016 | B 02.11.2016 | P 05.12.2016 (befriedigt)
- 1626 Postulat (Mitte-Fraktion) "Erbringung und Finanzierung freiwilliger Leistungen durch die Gemeinde Köniz"  
E 29.08.2016
- 1629 Motion (SVP) "Spezialfinanzierung für zusätzliche Abschreibungen"  
E 19.09.2016
- 1632 Interpellation (Mitte-Fraktion, BDP, Grüne) "Zukunft der Verbreitung amtlicher Bekanntmachungen"  
E 07.11.2016
- 1634 Postulat (SP Köniz) "Köniz erneuerbar: Köniz bürgt für Investitionen in erneuerbare Energien"  
E 14.11.2016

#### **Planungsabteilung**

- 1623 Postulat (Mitte-Fraktion, Grüne, SP) "Festlegung der Mehrwertabgabe in der Gemeinde Köniz"  
E 29.08.2016

#### **Abteilung Verkehr und Unterhalt**

- 1316 Postulat (Markus Willi SP) "Verkehrssicherheit Lindenweg/Wabern"  
E 11.11.2013 | B 05.03.2014 | P 28.04.2014 (als Postulat erheblich) | A 25.04.2016
- 1409 Postulat (FDP.Die Liberalen Köniz) "Verlängerung Buslinie Nr. 17"  
E 28.04.2014 | B 27.08.2014 | P 10.11.2014 (erheblich) | A 14.11.2016
- 1525 Motion (Parlamentariergruppe 3097 Liebefeld) "Rasche Aufwertung der S-Bahnstation"  
E 09.11.2015 | P 23.05.2016 (erheblich)
- 1604 Anfrage (Casimir von Arx) "Sackgassensignalisation"  
E 15.02.2016 | P 23.05.2016 ()
- 1609 Richtlinienmotion (BDP, Grünliberale, EVP, CVP, Grüne) "Mittelfristige Verkehrslösung auf der Strecke Bern Bahnhof-Schliern"  
E 14.03.2016 | P 23.05.2016 (erheblich)

- 1611 Richtlinienmotion (Grüne, FDP, SP, SVP, BDP, EVP, CVP, GLP) "Metro Nord-Süd: Verlängerung der RBS-Linie nach Köniz-Schwarzenburg"  
E 14.03.2016 | B 10.08.2016 | P 19.09.2016 (erheblich)
- 1613 Richtlinienmotion (SP Köniz, Lüthi Descombes) "Für eine rasch realisierbare Süd-Nord-Achse"  
E 14.03.2016 | B 10.08.2016 | P 14.11.2016 () | R 14.11.2016
- 1617 Postulat (Annemarie Berlinger-Staub) "Friedliches Nebeneinander von Fussgängerinnen und Velofahrern zwischen Schönausteg und Eichholz"  
E 23.05.2016 | B 21.09.2016 | P 14.11.2016 (abgelehnt)
- 1633 Interpellation (BDP Köniz) "Zustand Haltenstrasse zwischen Nieder- und Oberscherli"  
E 14.11.2016
- 1635 Richtlinienmotion (SP, Ruedi Lüthi, Vanda Descombes) "Niveau-Trennung von Schiene und Strasse beim Zieglerspital"  
E 05.12.2016

#### **Abteilung Bildung, Soziale Einrichtungen und Sport**

- 1314 Postulat (SP Köniz und Grüne) "Für gute KITAs in Köniz: Das Qualitätslabel für Kindertagesstätten"  
E 24.06.2013 | B 18.09.2013 | P 09.12.2013 (erheblich) | A 15.02.2016
- 1415 Postulat (SP, Grüne) "Altes Schulhaus Schliern"  
E 18.08.2014 | B 07.01.2015 | P 09.02.2015 (als Postulat erheblich) | A 27.06.2016
- 1508 Motion (Mitte-Fraktion) "Hochbegabtenförderung statt heutiger spez.Sek.-Klassen in der Lerbermatt"  
E 16.03.2015 | B 04.11.2015 | P 15.02.2016 () | R 15.02.2016
- 1517 Postulat (FDP.Die Liberalen Köniz) "Für eine optimale Förderung von leistungsstarken Schülerinnen und Schülern an den Könizer Schulen"  
E 17.08.2015 | B 02.12.2015 | P 15.02.2016 (als Postulat erheblich)
- 1523 Interpellation (Annemarie Berlinger SP) "Kosten der Spez-Sek-Klassen am Gymnasium Lerbermatt"  
E 16.09.2015 | B 19.11.2015 | P 15.02.2016 (befriedigt)
- 1531 Interpellation (SVP Köniz) "Rotkreuz-Fahrdienst in der Gemeinde Köniz"  
E 09.11.2015 | B 13.01.2016 | P 15.02.2016 (befriedigt)
- 1532 Postulat (überparteilich) "Verbesserung der Fussballinfrastruktur im Raum Wabern"  
E 16.11.2015 | P 23.05.2016 (als Postulat erheblich)
- 1601 Postulat (Grüne, BDP, FDP, Mitte-Fraktion, SVP) "Sicherung der Kunsteisbahn Schwarzwasser für die Zukunft"  
E 15.01.2016 | B 07.09.2016
- 1605 Postulat (Grüne) "SlowUp Region Bern - Köniz macht mit!"  
E 15.02.2016 | B 18.05.2016 | P 27.06.2016 (erheblich)
- 1607 Richtlinienmotion (SVP Köniz) "Rotkreuz-Fahrdienst in der Gemeinde Köniz"  
E 15.02.2016 | B 30.03.2016 | P 23.05.2016 (zurückgezogen) | R 23.05.2016
- 1610 Motion (SP) "Ganztagesschulen in der Gemeinde Köniz"  
E 14.03.2016
- 1615 Richtlinienmotion (Grünliberale, EVP) "Stärkung des Spez.Sek.-Unterrichts und der Bildungsvielfalt"  
E 25.04.2016
- 1620 Postulat (SP/Junge Grüne/Grüne) "Städte setzen ein solidarisches Zeichen - Direktaufnahme von Geflüchteten jetzt!"  
E 20.06.2016 | B 08.09.2016 | P 14.11.2016 (abgelehnt)
- 1627 Interpellation (Ulrich Witschi, BDP) "Zeigt das Integrationskonzept der Gemeinde die erwartete Wirkung?"  
E 29.08.2016



**Abteilung Sicherheit**

- 1417 Interpellation (SVP) "Faire Vergabe von Parkkarten"  
E 15.09.2014 | B 05.11.2014 | P 16.01.2016 (befriedigt)
- 1602 Interpellation (Mitte-Fraktion) "Rücksendung des Abstimmungscouverts"  
E 15.02.2016 | B 30.03.2016 | P 23.05.2016 (teilweise befriedigt)

**Abteilung Gemeindebauten**

- 1527 Postulat (SP Ruedi Lüthi, Christian Roth) "Solaranlagen auf die Dächer von gemeindeeigenen Liegenschaften"  
E 09.11.2015 | B 09.03.2016 | P 25.04.2016 (als Postulat erheblich)
- 1616 Interpellation (Annemarie Berlinger-Staub) "Das Märchen ums Schloss Köniz"  
E 23.05.2016 | B 10.08.2016 | P 14.11.2016 (teilweise befriedigt)
- 1618 Motion (ParlamentarierInnen Schliern) "Zentrumsplanung Schliern - ganzheitlich!"  
E 20.06.2016
- 1619 Richtlinienmotion (Grüne Köniz) "Köniz wird Mitglied des "Netzwerk Nachhaltiges Bauen Schweiz""  
E 20.06.2016 | B 12.10.2016 | R 05.12.2016

**Dienstzweig Liegenschaftsverwaltung**

- 1109 Motion (SP Köniz) "Köniz nachhaltig: günstigen Wohnraum schaffen dank gemeinnützigem Wohnbauträger"  
E 22.08.2011 | B 15.02.2012 | P 19.03.2012 (erheblich) | F 19.03.2016 | A 14.11.2016
- 1315 Postulat (Grüne, SP, GLP) "Bibliothek ins Rappentöri"  
E 19.08.2013 | B 05.03.2014 | P 28.04.2014 (als Postulat erheblich) | A 22.08.2016
- 1606 Interpellation (SP Köniz) "Köniz sozial: mit einer Mietfachstelle die Könizer Mieterinnen und Mieter stärken"  
E 15.02.2016 | B 11.05.2016 | P 27.06.2016 (nicht befriedigt)

**Abteilung Umwelt und Landschaft**

- 1219 Motion (SP Köniz) "Stromgelder zur erfolgreichen Umsetzung der Energiestrategie 2010 - 2035 der Gemeinde Köniz"  
E 12.11.2012 | B 21.03.2013 | P 06.05.2013 (erheblich) | F 26.05.2016 | V 27.06.2016: Abschreibung abgelehnt
- 1528 Motion (SP Christian Roth, Ruedi Lüthi) "Solaranlagen auf die Dächer von gewerblich oder industriell genutzten Liegenschaften"  
E 09.11.2015 | B 09.03.2016 | P 25.04.2016 (zurückgezogen) | R 25.04.2016
- 1529 Postulat (SP Köniz) "Pflicht zu Mehrweggeschirr bei Veranstaltungen auf öffentlichem Grund"  
E 09.11.2015 | B 18.03.2016 | P 25.04.2016 (als Postulat erheblich)
- 1530 Postulat (CVP, Toni Eder) "Parkplätze beim Liebefeldpark"  
E 09.11.2015 | B 02.03.2016 | P 25.04.2016 (erheblich)
- 1628 Postulat (Erica Kobel-Itten FDP.Die Liberalen Köniz) "Hinterfragen der Aufgaben der Energiefachstelle Köniz"  
E 19.09.2016 | B 02.11.2016 | P 05.12.2016 (erheblich) | A 05.12.2016
- 1630 Motion (überparteiliche Parlamentsgruppe 3084: C. Aebischer, H. Pestalozzi, W. Thut, A. Moser, M. Willi) "Gesicherte Zukunft Informationszentrum Eichholz"  
E 07.11.2016
- 1631 Motion (Überparteilich – Gruppe 3084 Wabern) "Attraktiver Spielplatz für Wabern - Verbesserte Nutzung des Bernau-Parks"  
E 07.11.2016

**Abteilung Gemeindebetriebe**

- 1524 Postulat (SP Köniz) "Für ein weltoffenes Köniz - Trinkwasser für Alle"  
E 09.11.2015 | B 24.02.2016 | P 25.04.2016 (zurückgezogen) | R 25.04.2016

## 101.2 Führungsleistungen des Gemeinderats

### Gemeindeübergreifende Zusammenarbeit

In folgenden Bereichen arbeitet die Gemeinde Köniz mit anderen Gemeinden zusammen:

a) Allgemein

Partner/in / Bereich	Aufgaben
Bern (Stadtbauten) und in Zusammenarbeit mit VRB	Umsetzung der Empfehlungen Ökologie am Bau mit Heft 1 Hochbau, Heft 2 Energie, Heft 4 Umgebung („Mit vereinten Kräften mehr Beachtung erwirken“)
Bern-Region, Feuerwehr	Gegenseitige Hilfeleistung bei grösseren Ereignissen
Bern, Schuldirektion: Berner Ferienpass	Planung und Durchführung von Freizeitaktivitäten in den Schulferien
Bern, Stadtgärtnerei: Fachwissen Baumpflege	Beizug von Baumsachverständigen, z. B. bei Spezialfragen wie Grünanlagen, Alleebäumen usw.
Bern: Raumplanung und Verkehr	Regelmässige Jour fixe zu Projektkoordination und Erfahrungsaustausch
Bern, Wohlen und ARA Laupen: Schlammsaugwagen	Sporadische Einsätze
Bern: Bade- und Freizeitanlagen	Betrieb und Unterhalt der Bade- und Freizeitanlage Eichholz, Wabern
Bern: Siedlungsentwässerung	Ableitung Abwasser über städtische Hauptsammelkanäle nach ARA Neubrück
Bern: Weiterbildung	Gemeinsame Planung, Herausgabe und Durchführung von Ausbildungsprogrammen
Bern: Umweltschutz	Ausmietung von Messgeräten
Bern: Abfallbewirtschaftung	Entsorgung Siedlung Weissenstein-Neumatt
Bern: Private Kompostierung	Gemeinsamer Kurs für QuartierkompostiererInnen; Umsetzdienst für Quartierkompostplätze
Bern, Thun, Spiez, Steffisburg, Muri-Gümligen: Reparieren statt wegwerfen	Ausbau und Bewerbung der Website <a href="http://www.reparaturfuehrer.ch">www.reparaturfuehrer.ch</a>
Bern, Ostermündigen, Kanton, Regionalkonferenz (RKBM), BERNMOBIL: Infrastrukturen für den öffentlichen Verkehr	Erarbeitung Vorprojekt/Bauprojekt Tram Region Bern (TRB)
Bern (Stadt) und SpoHaWe AG	Kooperation Betrieb von zwei Dreifachsporthallen Weissenstein
Bremgarten: Informatik	An Informatikzentrum Köniz-Muri angeschlossen (Mandatsverhältnis)
Diverse Gemeinden: Standortmarketing Wohnen	Gemeinsamer Auftritt an Messe Eigenheim Bern
Diverse Gemeinden: Fachausschuss für Schulfragen der Region Bern (FAS)	Beratung von Schul- und Bildungsfragen, Ausarbeitung von Verträgen
Diverse (15) Gemeinden und die Stadt Bern	Gemeinsamer Auftritt an der Berner Ausbildungsmesse (BAM) zum Thema GEMEINDEBERUFE.CH
GIS Power	Sporadische gegenseitige Unterstützung im Bereich GIS mit Industrielle Betriebe Interlaken, Infraverke Münsingen, Energie Belp AG, localnet ag Burgdorf
Gurzelen: Informatik	An Informatikzentrum Köniz-Muri angeschlossen (Mandatsverhältnis)
Kaufdorf: Informatik	An Informatikzentrum Köniz-Muri angeschlossen (Mandatsverhältnis)
Kehrsatz: Unterhalt öffentliche Beleuchtung	Sporadische Einsätze
Kehrsatz: Informatik	An Informatikzentrum Köniz-Muri angeschlossen (Mandatsverhältnis)
Kehrsatz: Siedlungsentwässerung	Weiterleitung Abwasser über Hauptsammelkanal längs Aare
Kehrsatz: Institutionelle Sozialhilfe	Kooperationen im Bereich offene Jugendarbeit und Kinderbetreuung
Kirchdorf/Noflen: Informatik	An Informatikzentrum Köniz-Muri angeschlossen (Mandatsverhältnis)

Partner/in / Bereich	Aufgaben
Muri: Informatik	Führung eines gemeinsamen Informatikzentrums
Neuenegg: Trink- und Löschwasserlieferung	Für Ortsteil Thörishaus; gem. Wasserlieferungsvertrag
Neuenegg: Institutionelle Sozialhilfe	Kooperationen im Bereich Spitex und Kinderbetreuung
Neuenegg, Laupen, Mühleberg, Ferenbalm, Oberbalm, Kriechenwil, Gurbrü	Zusammenarbeit Zivilschutz (Führung Kommando/Zivilschutzstelle)
Neuenegg: Abfallbewirtschaftung	Für Ortsteil Thörishaus: Entschädigung für Benutzung Recycling-Sammelstelle
Niedermuhlern, Wald, WANEZ GmbH: Wasserversorgung	Betriebsüberwachung Wasserversorgung Längenberg
Oberbalm: Inkassohilfe / Bevorschussung von Unterhaltsbeiträgen	Aufgaben der Inkassohilfe und der Bevorschussung von Unterhaltsbeiträgen
Oberbalm: Sozialhilfe	Vollzug Sozialhilfe, im Einzelfall durch Köniz
Oberbalm: Pflegekinderaufsicht	Aufsicht Familien- und Tagespflege
Oberbalm und Wald: Kiesgrube	Gemeinsamer Betrieb Kiesgrube Tann
Oberbalm: Tierkörpersammelstelle	Beteiligung am Betrieb in Mittelhäusern
Oberbalm: Institutionelle Sozialhilfe	Kooperationen im Bereich Spitex, Suchtberatung sowie Jugend- und Familienberatung (präventive Beratungen)
Oberbalm: Schiesswesen	Nutzung der Schiessanlage Platten
Oberbalm: Wasserversorgung	Vollständige Aufgabenerfüllung nach Reglement Köniz (Sitzgemeindemodell)
Regionalkonferenz Bern-Mittelland (RKBM): Umwelt, Teilkonferenzen Raumplanung und Verkehr	Koordination und Planungsprojekte von gemeindeübergreifenden Aufgaben in den Bereichen Umwelt, Raumplanung und Verkehr
Regionalkonferenz Bern-Mittelland (RKBM): Kultur, Teilkonferenz Kultur	Tripartite Leistungsverträge mit dem Kulturhof Schloss Köniz und BeJazz; Beiträge an 11 Kulturinstitutionen von regionaler Bedeutung.
Rümligen: Informatik	An Informatikzentrum Köniz-Muri angeschlossen (Mandatsverhältnis)
Schwarzenburg: Sport	Paritätischer Besitz des Areals Kunsteisbahn Schwarzwasser zwischen den Gemeinden Köniz und Schwarzenburg
Wald: Informatik	An Informatikzentrum Köniz-Muri angeschlossen (Mandatsverhältnis)
Wasserverbund Region Bern AG	Durchleitung Trink- und Löschwasser nach Kehrsatz; sporadische gegenseitige Wasserlieferung bei betrieblichen Engpässen

## b) im Schulwesen

Stufe	Bereich / Partner/in
Primarschule Thörishaus	Wird seit 1903 gemeinsam mit Neuenegg geführt
Sekundarstufe I Thörishaus	Schüler besuchen Schule Neuenegg
Kinder Steinhölzliweg Bern	Besuchen Schule im Liebefeld
Kinder Gurtendörfli	Besuchen Schule in Kehrsatz
Kinder Weissensteinquartier	Besuchen Kindergarten Weissenstein Bern
Sekundarstufe	Für Oberbalm, Wald, teilweise Niedermuhlern
7./8. Sek. am Gymnasium	Für Oberbalm, Wald und Niedermuhlern
Spezialunterricht und besondere Klassen	Wird auch für Oberbalm geführt
Ballsporthschule im Liebefeld	Auch Schüler aus umliegenden Gemeinden
Musikschule Köniz	Auch Schüler aus umliegenden Gemeinden
Mediotheken	Auch für Oberbalm

c) im Rahmen von Gemeindeverbänden, Organisationen, usw.

Gemeindeverband / Organisation	Bereich
ARA Sensetal	Abwasserentsorgung (Regionales Hauptkanalnetz und Abwasserreinigungsanlage) obere Gemeinde und Teil von Wangental
ARA Region Bern AG	Abwasserreinigung für untere Gemeinde und Teil des Wangentals
Anzeiger Region Bern	Herausgabe amtliches Publikationsorgan
Gemeindeverband Regionales Kompetenzzentrum Bevölkerungsschutz Bern-Mittelland (RKZ BBM)	Betrieb Zivilschutz-Ausbildungszentrum und Leisten der der dazu gehörenden Ausbildung
Spitalverband Bern	Spitalversorgung im Wandel, Liquidation Spitalverband
Verein AQUABERN	Regionale Wasserversorgung im Grossraum Bern (Konzeption, Interessenvertretung)
Fachstelle Arbeitsintegration Region Bern, Farb AG	BIAS Beschäftigungsprogrammplätze für insgesamt 61 Gemeinden.
LogisPlus Köniz: Informatik	An Informatikzentrum Köniz-Muri angeschlossen (Mandatsverhältnis)
SPITEX Region Köniz: Informatik	An Informatikzentrum Köniz-Muri angeschlossen (Mandatsverhältnis)
SMI/Swiss Marketing Institut Köniz: Informatik	An Informatikzentrum Köniz-Muri angeschlossen (Mandatsverhältnis)
KIBE Plus: Informatik	An Informatikzentrum Köniz-Muri angeschlossen (Mandatsverhältnis)

### Wichtige Verträge und Vereinbarungen

- Änderung des Darlehensvertrages mit der Sporthallen Weissenstein AG (SpoHaWe); Anpassung an aktuelle Zinssätze
- Anpassung des Anhangs 1 zum Gemeindevertrag zwischen der Gemeinde Köniz und der BKW; Erhöhung der Gemeindeabgabe
- Anpassung des Anhangs 3 zum Gasversorgungsvertrag zwischen der Gemeinde Köniz und der ewb; Erhöhung der Konzessionsabgabe
- Gründung der FARB AG (Fachstelle Arbeitsintegration Region Bern)
- Kündigung des Subventionsvertrags mit der Volkshochschule Bern per 31. Dezember 2017
- Überbauungsordnung ZPP Nr. 4/5 Neuhausplatz Liebefeld; Eigentumsübergang des öffentlichen Platzes mit dem Kunstwerk „MAG SEIN“ von der Stanley Thomas Johnson Stiftung an die Gemeinde Köniz

### Aktualisierte und neue Weisungen

Weisung	Art der Aktualisierung
K W 12 Geschäfts-Mobiltelefonie und private Telefonie	Änderung
K W 8 Parkierungsordnung	Änderung
K W 15 Gemeindehaus Bläuacker, Nutzung Lichthof und Galerien	Änderung
K W 9 Mobilitätsmanagement in der Gemeindeverwaltung	Änderung
R W 10 Weisung zum Umgang mit gemeindeeigenen Kulturgütern und Kunstobjekten	Neu
K W 16 Schalteröffnungszeiten	Änderung
O W 2 Energiestandards bei gemeindeeigenen Gebäuden und bei Landgeschäften – Gebäudestandard 15	Änderung
Q W 1 Meldepflicht	Änderung

### Altersehrungen

	2015	2016
Frauen 100-jährig	6	3
Männer 100-jährig	1	0
Frauen 90-jährig	79	77
Männer 90-jährig	41	31
Total	127	111

## 102 Zentrale Dienste und Stäbe

(Direktion Präsidiales und Finanzen, DPF)

### 102.4 Unterstützungsleistungen der Personalführung/ Personaladministration

#### Personalabteilung

#### Stellenprozente per 31. Dezember

Organisation	bew. Stellenprozente
	2016
PAR	50,00
RE	280,00
FK	165,00
<b>Total</b>	<b>495,00</b>
STAB	690,00
PA	1'195,00
FA	1'370,00
KOMM	225,00
KUL	130,00
<b>DPF Total</b>	<b>3'610,00</b>
PLAK	840,00
AVU	4'475,00
BIK	650,00
<b>DPV Total</b>	<b>5'965,00</b>
<b>DBS</b>	
AS	8'385,00
BSS	10'898,10
<b>DBS Total</b>	<b>19'283,10</b>
ASI	2'405,00
ZS	230,00
GBAU	650,00
LV	1'593,66
<b>DSL Total</b>	<b>4'878,66</b>
<b>DUB</b>	
AUL	2'945,00
GBET	3'585,00
IZ	1'000,00
<b>DUB Total</b>	<b>7'530,00</b>
<b>Gesamttotal</b>	<b>41'761,76</b>

## Personalbestand per 31. Dezember

### Gesamt

	2015						2016					
	Teilzeit	Anteil	Vollzeit	Anteil	Total	Anteil	Teilzeit	Anteil	Vollzeit	Anteil	Total	Anteil
Frauen	330	92,4%	27	7,6%	357	58,9%	330	92,4%	27	7,6%	357	58,4%
Männer	103	41,4%	146	58,6%	249	41,1%	113	44,5%	141	55,5%	254	41,6%
<b>Total</b>	<b>433</b>	<b>71,5%</b>	<b>173</b>	<b>28,5%</b>	<b>606</b>	<b>100%</b>	<b>443</b>	<b>72,5%</b>	<b>168</b>	<b>27,5%</b>	<b>611</b>	<b>100%</b>

### Nichtkader

	2015						2016					
	Teilzeit	Anteil	Vollzeit	Anteil	Total	Anteil	Teilzeit	Anteil	Vollzeit	Anteil	Total	Anteil
Frauen	312	93,4%	22	6,6%	334	63,6%	310	93,7%	21	6,3%	331	62,7%
Männer	81	42,4%	110	57,6%	191	36,4%	92	46,7%	105	53,3%	197	37,3%
<b>Total</b>	<b>393</b>	<b>74,9%</b>	<b>132</b>	<b>25,1%</b>	<b>525</b>	<b>100%</b>	<b>402</b>	<b>76,1%</b>	<b>126</b>	<b>23,9%</b>	<b>528</b>	<b>100%</b>

### Kader

	2015						2016					
	Teilzeit	Anteil	Vollzeit	Anteil	Total	Anteil	Teilzeit	Anteil	Vollzeit	Anteil	Total	Anteil
Frauen	18	78,3%	5	21,7%	23	28,4%	20	76,9%	6	23,1%	26	31,3%
Männer	22	37,9%	36	62,1%	58	71,6%	21	36,8%	36	63,2%	57	68,7%
<b>Total</b>	<b>40</b>	<b>49,4%</b>	<b>41</b>	<b>50,6%</b>	<b>81</b>	<b>100%</b>	<b>41</b>	<b>49,4%</b>	<b>42</b>	<b>50,6%</b>	<b>83</b>	<b>100%</b>

### Pensum

	2015					2016				
	0,1- 24,9%	25- 49,9%	50- 74,9%	75- 99,9%	100%	0,1- 24,9%	25- 49,9%	50- 74,9%	75- 99,9%	100%
Frauen	93	78	98	61	27	100	77	92	61	27
Männer	15	5	24	58	147	22	8	23	60	141
<b>Total</b>	<b>108</b>	<b>83</b>	<b>122</b>	<b>119</b>	<b>174</b>	<b>122</b>	<b>85</b>	<b>115</b>	<b>121</b>	<b>168</b>

### Altersstruktur

	2015					2016				
	≤ 29	30-39	40-49	50-59	≥ 60	≤ 29	30-39	40-49	50-59	≥ 60
Frauen	32	73	99	125	28	34	70	98	128	27
Männer	25	41	70	97	16	25	42	69	88	30
<b>Total</b>	<b>57</b>	<b>114</b>	<b>169</b>	<b>222</b>	<b>44</b>	<b>59</b>	<b>112</b>	<b>167</b>	<b>216</b>	<b>57</b>

## Personalfluktuations

	2015				2016			
	Eintritte	Austritte	befristete Verträge	interne Wechsel	Eintritte	Austritte	befristete Verträge	interne Wechsel
Mitarbeitende	108	103	37	7	93	111	44	12

## Fluktuationsraten

	2015 n=606		2016 n=611	
	Total	Anteil	Total	Anteil
Kündigungen durch Mitarbeitende	43	7,1%	34	5,6%
Entlassungen/Stellenaufhebungen	5	0,8%	<sup>1</sup> 19	3,1%
Auflösungen in gegenseitigem Einvernehmen	0	0%	4	0,6%
Pensionierungen/IV-Rentner	17	2,8%	12	2%
Todesfälle	1	0,2%	0	0%
<b>Total Fluktuation</b>	<b>66</b>	<b>10,9%</b>	<b>69</b>	<b>11,3%</b>
Natürliche Fluktuation (Pensionierungen/Todesfälle)	18	3%	12	2%
<b>Total bereinigte Fluktuation</b>	<b>48</b>	<b>7,9%</b>	<b>57</b>	<b>9,3%</b>

<sup>1</sup> Übertritt DWB-Mitarbeitende zur Fachstelle Arbeitsintegration Region Bern AG (FARB AG)

## Anzahl Überstunden und Gleizeit per 31. Dezember

	2015	2016
Überzeit	3'306	3'830
Gleizeit	7'406	6'578

## Krankheits- und unfallbedingte Abwesenheiten

	Tage pro Vollzeitstelle	
	2015	2016
Krankheit	7,1	7,1
Unfall	1,2	1,3
<b>Total</b>	<b>8,3</b>	<b>8,4</b>

## Durchschnittliche Anzahl Lohnauszahlungen pro Monat

	2015	2016
Gemeindepersonal im Monatslohn	537	542
Mitarbeitende im Stundenlohn	209	226
Angeschlossene Institutionen	61	59
Lernende/Praktikanten	22	23
<b>Total</b>	<b>829</b>	<b>850</b>

**Ausbildungsplätze berufliche Grundbildung per 31. Dezember**

	2015	2016
Kaufmann/Kauffrau EFZ	12	12
Büroassistent/in EBA	1	1
WMS-Praktikant/in	1	1
Fachfrau/mann Information+Dokumentation EFZ	1	1
Informatiker/in EFZ	2	2
Raumplanungszeichner/in EFZ	1	1
Fachfrau/mann Betriebsunterhalt EFZ	2	2
Fachfrau/mann Betreuung Kind EFZ	1	1
Bächtelen-Praktikant/in (Betriebsunterhalt)	1	1
<b>Total</b>	<b>22</b>	<b>22</b>

**Weiterbildung**

	Tage		Tage pro Vollzeitstelle		Tage pro Mitarbeiter/in	
	2015	2016	2015	2016	2015	2016
Externe	593	689	1,4	1,7	1,0	1,1
interne (inkl. betriebliche Gesundheitsförderung)	146	185	0,4	0,4	0,2	0,3
<b>Total</b>	<b>739</b>	<b>874</b>	<b>1,8</b>	<b>2,1</b>	<b>1,2</b>	<b>1,4</b>

## Details zu intern durchgeführten Angeboten

	Teilnehmer/innen-Tage	Teilnehmer/innen-Tage
	2015	2016
<b>Gesundheitsförderung</b> Themen: Sport, Ernährung, Entspannung, Ergonomie am Arbeitsplatz, etc.	16	20
<b>Arbeitssicherheit</b> Themen: Betriebliche Nothelferkurse (BLS/AED) sowie Kurse für SIBE und BESIBE	39	28
<b>Selbst-, Methoden- und Sozialkompetenzen</b> Themen: Informatikschulungen, deeskalierende Kommunikation, etc.	44	109
<b>Kaderschulungen</b> Themen: Führungsgrundsätze, Beurteilung, Förderung, Absenzenmanagement, etc.	47	28
<b>Total</b>	<b>146</b>	<b>185</b>



## **102.5 Gemeindenkommunikation und Standortmarketing**

### **Medienmitteilungen und Medienanlässe**

- 45 Medienmitteilungen (Vorjahr: 54)
- 12 Medienanlässe (08)

### **www.koeniz.ch**

- 283'000 Besucher/innen pro Jahr
  - 878'000 Seitenaufrufe
- (Neues Statistik-Tool, deshalb kein Vergleich zu Vorjahr)

### **Facebook Köniz**

- 2400 Fans (1700)
- 320 Beiträge (300)

### **Gemeindezeitung Köniz Innerorts**

- 10 Ausgaben, total 80 Seiten (80)

### **Anzeiger Region Bern**

- 60 Beiträge auf Gemeindeseite (50)

### **Events\***

- Eigenheim Bern
- Wirtschaftsapéro Köniz
- Tour de France Bern
- Taufe Mani-Matter-Platz
- Kulturnacht Köniz
- Kulturpreis Köniz

\*Mit Beteiligung Fachstelle Kommunikation

**103 Kultur**

(Direktion Präsidiales und Finanzen, DPF)

**103.2 Bereitstellung Beiträge Kulturförderung****Beiträge auf Gesuchsbasis**

Name, Vorname	Projekt/Produktion		
<b>Musik</b>			<b>44'100.00</b>
Elisabetta Albanello	CD-Produktion "Fly" der Band Onda Magica	1'000.00	
Musikschule Köniz	summer-winds 2016	1'000.00	
Franziska Baumann	Tournee Australien/Neuseeland	1'500.00	
Irene Graf	JazzChorBern: Konzert zum 10jährigen Jubiläum im Kulturhof	2'000.00	
Joe Haider	Joe Haider Jazz Orchestra: Tournee "Keep It Dark"	2'000.00	
Yvette Lagger	Abendkonzerte 2016 (Frühling)	2'000.00	
Urs E. Aeschlimann	Oratorienchor Bern: Konzerte März 2016	1'000.00	
Bettina Keller	"Sofies Traumreise" - Konzertprojekt für 100 Celli und Kontrabässe	3'000.00	
Katharina Suske	Die Freitagsakademie Konzerte 2016	1'500.00	
Lisa Nolte	Sonic Mountain: Kompositions-Projekt in Budapest von Christian Kobi, Köniz	1'000.00	
Gabrielle Brunner	Konzertreihe 2016	1'500.00	
Alfred Kaufmann	Cantate Chor Bolligen: Konzert 2016	300.00	
Klaus Kilchenmann	Berner Liedertafel: Konzerte 2016	500.00	
Musikschule Köniz	Musikfest: "40 Jahre Musikschule Köniz"	5'000.00	
Martin Kiener	Chorkonzert Singkreis Wabern: "Elias" von Mendelssohn	1'500.00	
Christiane Mermoud	30 Jahre Orpheus Chor: Konzert in der franz. Kirche	1'000.00	
Christoph Bärtschi	Orchester giovane: Musiklager und Konzert 2016: "Nordwind"	750.00	
Jan Trösch	Alpine Spacelab: CD-Produktion "Transalpin"	1'000.00	
Joséphine Métraux	Junge Sinfonie Bern: "Sommerkonzerte Bern 2016 / im Kulturhof	700.00	
Urs E. Aeschlimann	Oratorienchor Bern: Konzert 2017	900.00	
Renata Röthlisberger	Gospelchor Liebfeld: Konzert 2016	750.00	
Ruth Forster Fink	Vokalensemble BernChor21: Jubiläumsprojekt "Geisterstunde"	500.00	
Lukas Iselin & Nina Wilk	Konzertabende im Liebfeld Park	1'200.00	
Marianne Christeller	Spiegelchor: Weihnachtskonzert 2016 (60jähriges Jubiläum)	2'000.00	
Elisabeth Antognini	Kirchenchor Niederscherli: Adventskonzert 2016	1'500.00	
Martin Müller	AMAGONG - Band & Kulturaustausch, Tournee und Videoclips	2'000.00	
Barbara Zisman	Konzertreihe: Sternstunde Kirche Oberbalm 16/17	1'500.00	
Barbara Dreier	La Strimpellata: Konzerte 16/17	500.00	

Bänz Oester	"Bänz Oester & The Rainmakers": Konzerttournee D, CZ, PL	2'000.00	
Nadine Nigg	mayvie: "Steps to follow" - Promotour	2'000.00	
Moël Volken	MiniFestival Bernau 2016	1'000.00	
<b>Spartenübergreifend mit Musik</b>			<b>3'800.00</b>
Andreas Berger	"Die Steinkönigin" - eine musikalische Erzählung / Uraufführung im Kulturhof	1'500.00	
Meinrad Koch	L'Orchestre Festival: Familienkonzert"Der Schneemann" für Sprecher und Orchester	800.00	
Anne Hodler	Die Lombardis:"Tapetenwechsel"	1'500.00	
<b>Tanz</b>			<b>10'000.00</b>
Nina Engel	Fanta 5: "Jetlag"	3'000.00	
Kathrin Walde	SannaZoll Compagnie: "Fail - von der Kust zu Fallen"	2'000.00	
Nicole Voyat	cie.Encore1X: Tanzproduktion "simply dance"	1'500.00	
Lucia Baumgartner	inFlux: "TRIGGER"	2'000.00	
Anna Barmettler	Performance von MYDRIASIS und Patricia Flores:"Gewinnen bedeutet, mit den Füßen zu denken"	1'500.00	
<b>Theater</b>			<b>24'800.00</b>
Spiegel-Bühne	Theater "Carmilla"	300.00	
Pamela Ilgner	NVB-Theater Bern:"Hotel zu den zwei Welten"	500.00	
Nina Engel	Frei_Raum Theater:"Für immer und dich"	5'000.00	
Markus Maria Enggist	Theater Matte/Theater Gurten 2016: "Die Nashörner"	10'000.00	
Bettina Tanner	AUAWIRLEBEN: Projekt "Machina eX"	2'000.00	
Michael Röhrenbach	Timmermahn Kreationen: "Der Blöffer"	4'000.00	
Olivier Keller	Theater Marie:"Der Argentinier" nach Klaus Merz und "Argentinien" eine szenische Installation	3'000.00	
<b>Literatur</b>			<b>1'800.00</b>
Louis R. Jenzer	Druckkostenbeitrag: "Eine nur fast göttliche Komödie"	500.00	
Henriette Brun-Schmid	Druckkostenbeitrag:"Unter dem Kornelkirschenbaum" - Roman	500.00	
Hans Ruprecht	Literaturfest 2016: Lesung Bibliothek Köniz	800.00	
<b>Bildende Kunst</b>			<b>3'100.00</b>
Natalie Danzeisen	Ausstellung "Earth Painting" im Kulturhof	2'000.00	
Ursula und Thomas Liechti	Ausstellung Edith Ulmer, Schliern in Guggisberg	100.00	
Franziska Ewald	Installation 'Gleichwertigkeit'	1'000.00	
<b>Kulturvermittlung</b>			<b>7'700.00</b>
Martin Bertschi	Schultanzprojekt unter der Leitung von 'D Schwyz tanzt' / Primarschule Hessgut	3'500.00	
Luzius Engel	Theater Frühling 2016: Teilnahme Könizer Schulklassen am 22. Theaterfestival der Schulklassen	1'000.00	
Barbara Burger	Zauberlaterne Saison 2016/17	1'200.00	
Barbara Balba Weber	"Musik in Bewegung" - Musikver- mittlungprojekt (Könizer Teil)	2'000.00	

<b>Festivals / Feste</b>			<b>5'750.00</b>
Jeannot Schoell	Kinonächte Liebefeld-Park 2016	500.00	
Rahel Bucher und Hannes Hergarten	Säbelibum 8 - Das inklusive Festival 2016	1'500.00	
Christof Seiler	Cinéma solaire 2016 im Eichholz	500.00	
Tobias Blatter	"Brooklyn Liebefeld"	750.00	
Reto Kaeser	U-HOF-FEST 2016	500.00	
Ludothek Wangental	Spiele ohne Grenzen 2016	500.00	
Könizer Bibliotheken	Beitrag Kulturprogramm am Fest "25 Jahre Stapfen"	1'500.00	
<b>Kinderprojekte</b>			<b>4'700.00</b>
Mileva Demenga	Figurentheater "Die Suche nach dem verlorenen Zauberlachen"	500.00	
Fabienne Leisibach	Bilderbuch "Mit Sofie auf der Alp" Illustrationen: Karin Widmer, Köniz	1'500.00	
Karin Maurer	Theater Max: "Seeräuber Martha"	2'000.00	
Brigitte Woodtli	Theater Fabulatria: "Verpuppt und zugeschnappt"	700.00	
<b>Publikationen</b>			<b>4'000.00</b>
Verein BePart	Führer "Kunst im öffentlichen Raum"	2'000.00	
Konrad Tobler	Monografie "Frank Geiser"	2'000.00	
<b>Diverses</b>			<b>1'000.00</b>
Markus Plüss	Beitrag Wabernpost	1'000.00	
<b>Gesamttotal</b>			<b>110'750.00</b>

## 105 Raumplanung

(Direktion Planung und Verkehr, DPV)

### 105.1 Raumplanung

#### Flächenstatistik, Stand 31.12.2016

	ha	Bauzonenreserve [ha] innerhalb Bauzone
Gemeindefläche	5'100.3	63.4*
Landwirtschaftsfläche	2'511.6	
Waldfläche	1'479.4	
Siedlungsfläche	877.2	63.4
Nutzungszonen	470.1	19.6
Wohnzone	266.2	6.1
Gemischte Zone	17.5	0.8
Kernzone	17.4	0.3
Dorfzone	12.8	0.4
Arbeitszone 1 (20% Wohnen)	18.3	1.2
Arbeitszone 2	27.9	1.8
Zone für öffentliche Nutzung	80.6	3.7
Zone für Sport und Freizeit	29.1	5.4
Bauernhofzone	0.3	0.0
Sonderzonen	359.0	43.8
Zone mit Überbauungsordnung	225.1	26.1
Zone mit Planungspflicht	118.8	17.6
Abbau und Ablagerungszone	7.4	0
Zone mit besonderen Vorschriften	7.7	0
Schutzzonen	48.6	0
Grünzone	31.2	0
Uferschutzzone Eichholz	16.9	0
Verkehrsfläche	215.7	0
Gewässerfläche	16.4	

Quelle: Planungsabteilung Köniz \* Neue Erfassungsmethode aufgrund kantonalen Richtplan 2030

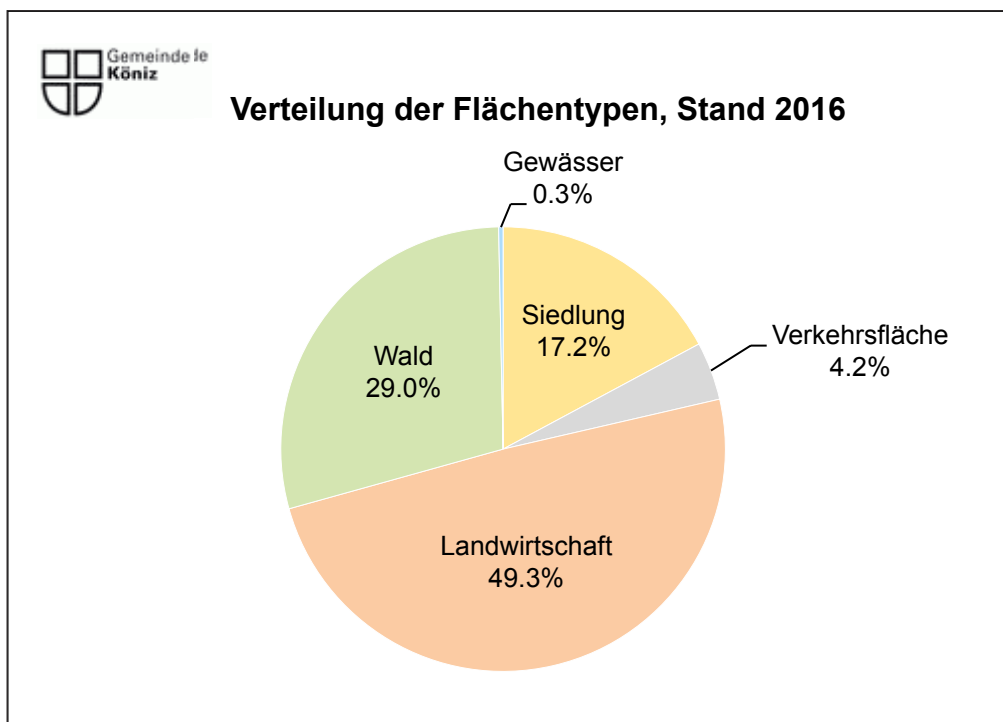

**Raumnutzerdichte in der überbauten Bauzone, Stand 31.12.2016**

Zonen: W, AW, K, D, A1 &amp; A2, ZöN, ZPP, UeO (Bauzonenreserven abgezogen)

Raumnutzerdichte = Einwohner + Beschäftigte pro Hektar

überbaute Bauzone

*Urbane Kerngebiete der Agglomeration			
Statistikkreis	ha	RN	RN/ha
Wabern-Ost	40.66	2972	73
Wabern-West	82.7	8541	103
Spiegel	69.4	5038	73
Liebefeld	79.88	12022	151
Köniz	112.49	12815	114
Ried	28.15	1187	42
Niederwangen	45.58	4238	93
Schliern	43.02	4358	101
Schwanden	11.3	1087	96
Total	513.18	52258	102
Anteil Raumnutzer an Gesamtgemeinde		87%	

*Zentrumsnahe ländliche Gebiete			
Statistikkreis	ha	RN	RN/ha
Oberwangen	24.63	1736	70
Gasel	9.67	783	81
Hahlen	9.75	445	46
Oberscherli	6.11	285	47
Niederscherli	42.15	2484	59
Thörishaus	11.07	1209	109
Mittelhäusern	14.73	793	54
Total	118.11	7735	65
Anteil Raumnutzer an Gesamtgemeinde		13%	

Total Gesamtgemeinde	631.29	59993	95
----------------------	--------	-------	----

Raumnutzerdichte in der überbauten Bauzone Berechnung nach kant. Richtplan 2030	96
--	----

\* Vorgabe Raumnutzerdichte gemäss kantonalem Richtplan 2030:

- Urbane Kerngebiete der Agglomeration: 85 RN/ha

- Zentrumsnahe ländliche Gebiete: 39 RN/ha

Zentrumsnahe ländliche Gebiete ausserhalb der Bauzone	
Statistikkreis	RN
Herzwil	81
Moos	185
Ulmiz	140
Schlatt	130
Mengestorf	162
Liebewil	181
Oberried	165
Total	1044

Quelle: Planungsabteilung, Köniz



### Raumnutzerdichte nach Statistikkreis 2016

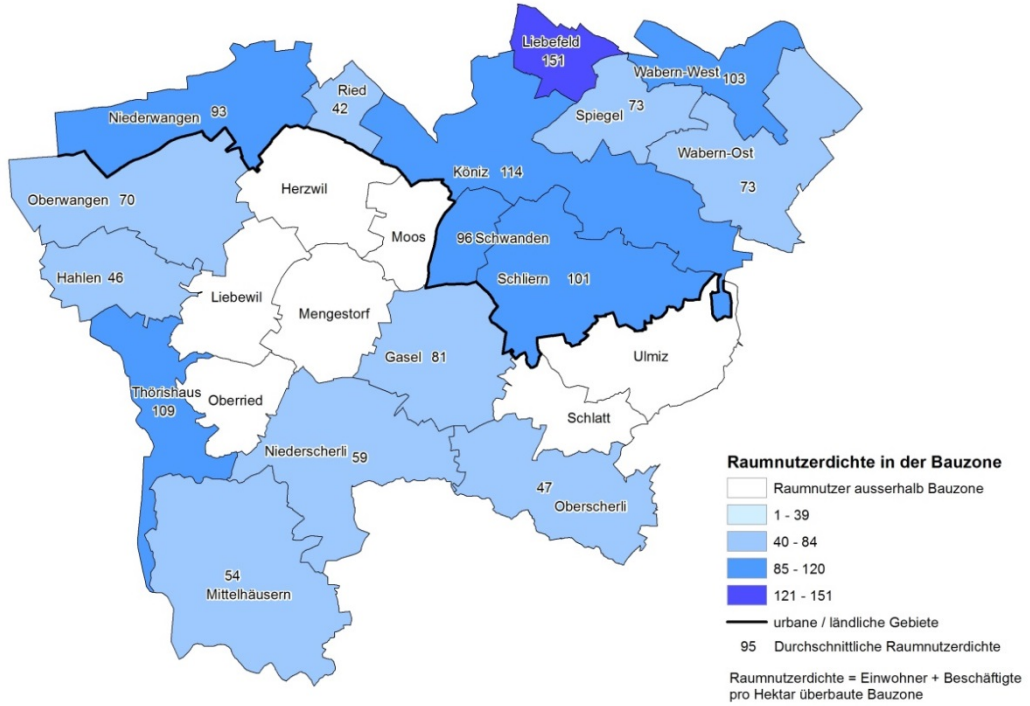

### Altersstruktur 2016

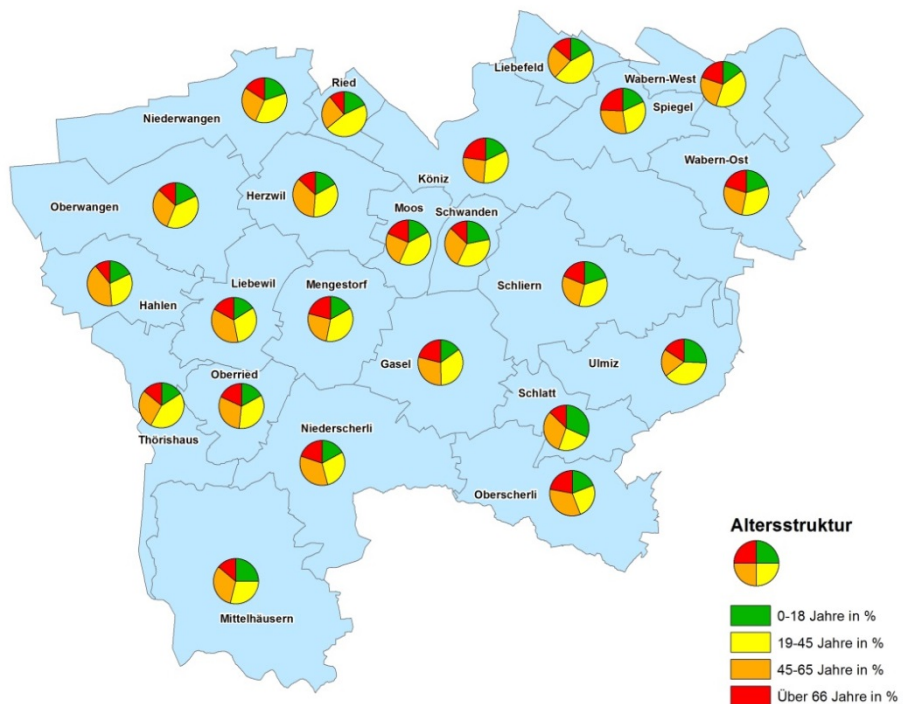

**Entwicklung Wohnungsbau, Stand 31.12.2016**

Jahr	Durchschnittliche Wohnungsgrösse m2	Wohnfläche pro Einw. in m2	Wohnungsbelegung (Einw. / Anz. Wohnungen)
1990	k.A.	k.A.	2.17
1995	k.A.	k.A.	2.07
2000	90	45	1.99
2005	91	46	1.96
2010	93	49	1.92
2015	94	48	1.95
2016	93	48	1.95

Quelle: Planungsabteilung, Köniz



**Entwicklung Wohnungsbau**

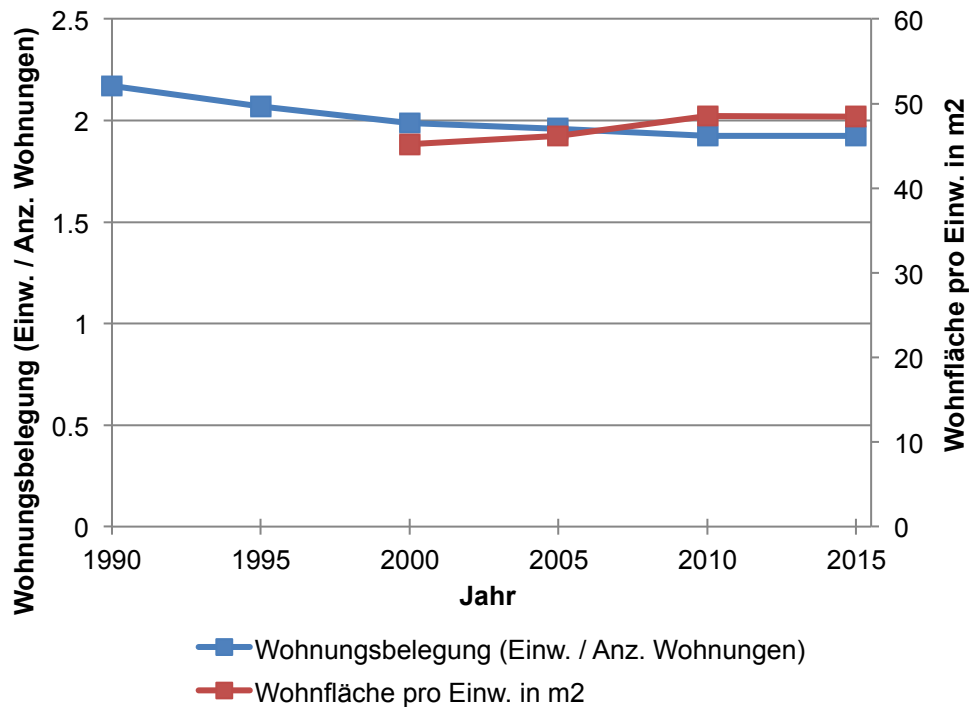





**Wohnungsbelegung nach Statistikkreis 2016**

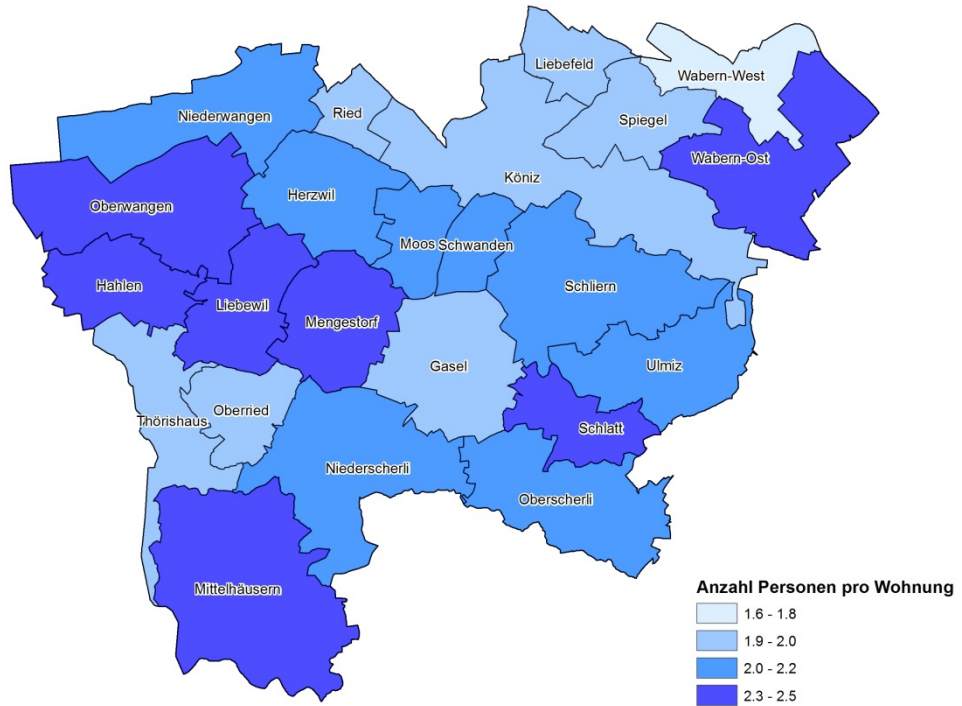

**Entwicklung Haushaltsgrösse, Stand 2015**

Vergleich	Jahr	Anzahl Haushalte mit					
		1 Person	2 Personen	3 Personen	4 Personen	5 Personen	6 oder mehr Personen
Gemeinde Köniz	2015	37%	34%	12%	12%	4%	1%
Schweiz	2015	35%	33%	13%	13%	4%	2%

Quelle: BFS

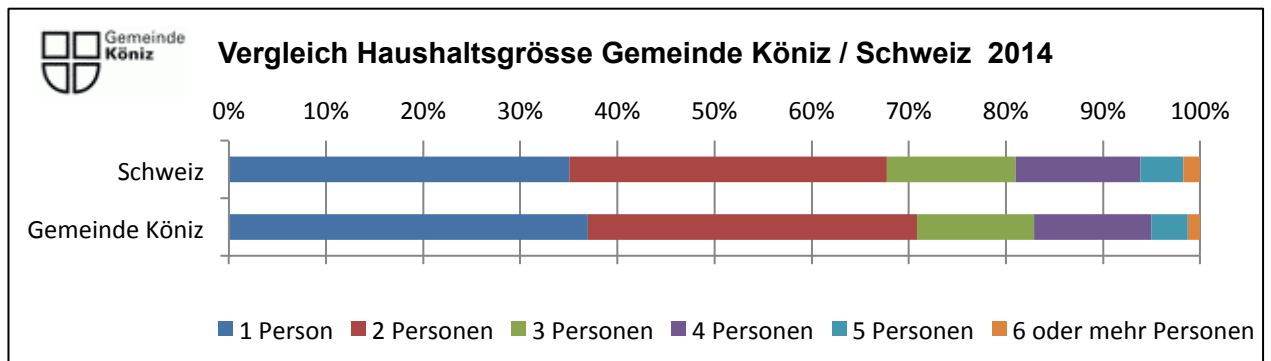



### Anteil Wohnungen nach Zimmerzahl

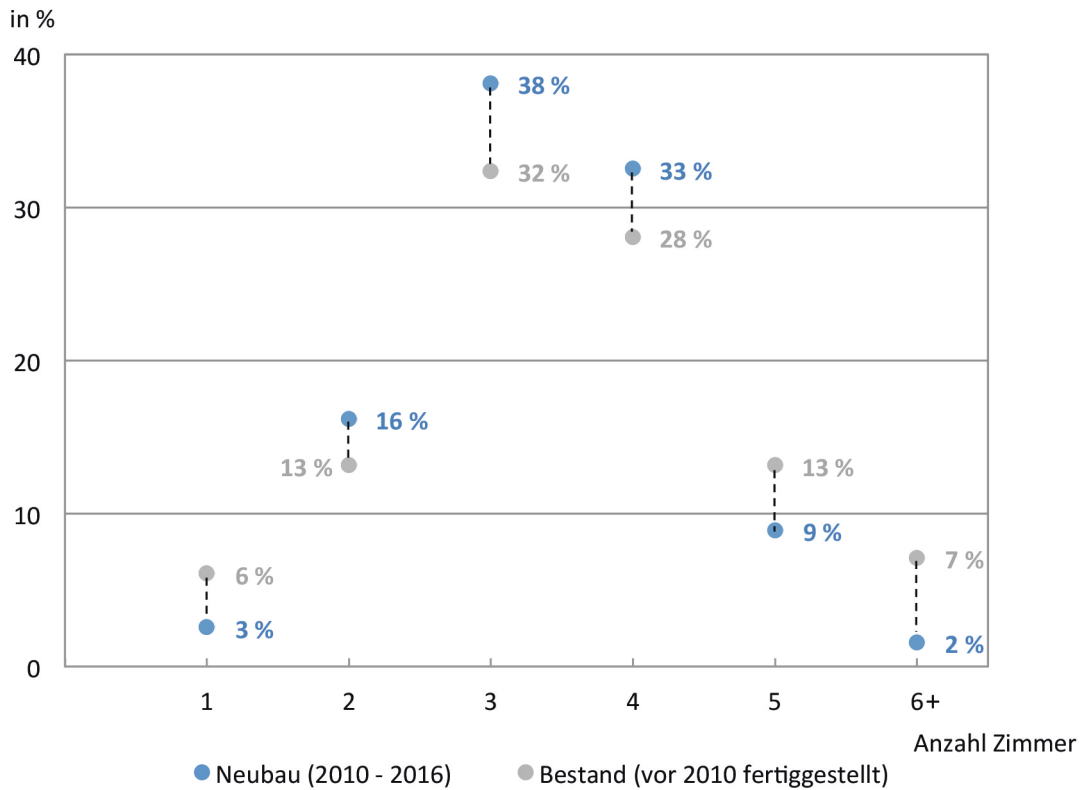

### Wohnungsfläche nach Anzahl Zimmer (Median)

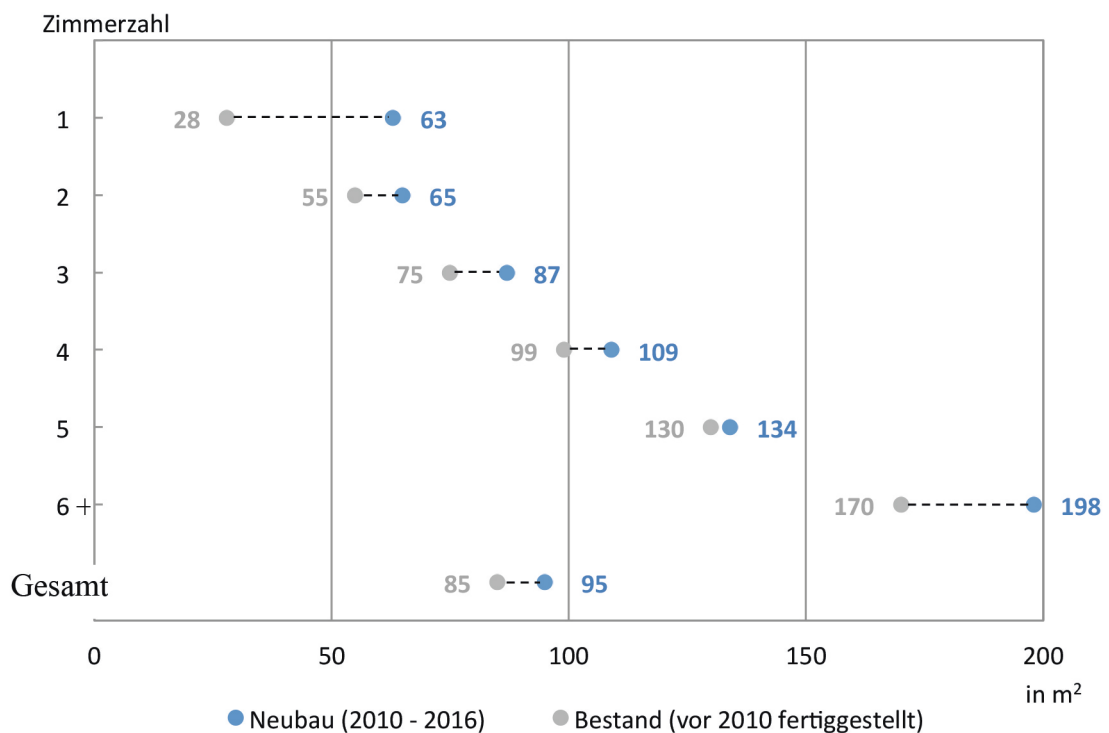

Quelle: Bundesamt für Statistik

### Bauzonenflächen nach öV-Erschliessungsgüte

Stand 31.12.2016

öV-Güteklasse	Bauzone	Bauzonenreserven
öV-GK A	0%	0%
öV-GK B	49%	35%
öV-GK C	37%	50%
öV-GK D	9%	12%
öV-GK E	2%	1%
öV-GK F	0%	0%
keine Güteklasse	3%	2%

keine Güteklasse: keine oder weniger als 10 Kurspaare pro Tag

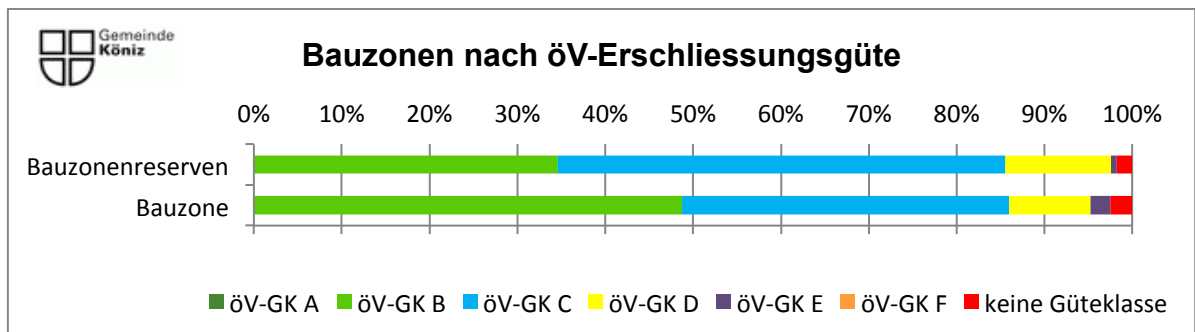

Quelle: Planungsabteilung, Köniz

## 106 Bauaufsicht

(Direktion Planung und Verkehr, DPV)

### 106.1 Gemeindebaupolizei und Baubewilligungswesen

#### Statistik über Baubewilligungen, Bautätigkeit und Wohnungen

##### Behandelte Baugesuche und Voranfragen

	2013	2014	2015	2016
Eingereichte Voranfragen	45	49	59	42
Eingereichte Baugesuche	256	252	262	215
Erteilte Baubewilligungen	230	228	216	189
Erteilte Bauabschläge	0	0	0	0
Zurückgezogene Baugesuche	15	28	25	7

##### Bautätigkeit in Zahlen

Diese Zahlen enthalten Neubauten, ohne Kleinstbauvorhaben wie Unterstände, Parkplätze usw.

	Bewilligte Bauten				Ausgeführte Bauten			
	2013	2014	2015	2016	2013	2014	2015	2016
Einfamilienhäuser	4	3	1	6	3	4	32	2
Zwei- und Mehrfamilienhäuser	5	4	9	8	18	10	16	25
Wohngebäude mit Nebennutzung	1	2	1	3	0	3	9	0
Andere Gebäude mit Wohnungen	0	3	0	0	0	1	0	0
Öffentliche Gebäude	0	1	0	0	0	1	0	0
Schulen, Bibliotheken	0	0	0	1	0	0	2	0
Kirchen, Kulturgebäude	0	0	0	0	0	0	0	0
Spitäler, Pflegeheime	0	0	0	0	0	0	0	0
Hotels, Restaurants	1	0	0	0	0	1	0	0
Bürogebäude	0	0	0	0	2	1	0	0
Fabriken, Werkstattgebäude, Lager	1	0	1	1	2	0	0	1
Ökonomiegebäude ohne Wohnungen (Ställe, Scheunen, etc.)	7	5	3	0	9	4	1	2
Garagen, freistehend oder angebaut	5	3	0	5	1	3	1	4
Andere Bauten ohne Wohnungen	28	24	3	0	24	14	0	0
Total	54	45	18	23	59	42	61	34

##### Gesamtwohnungszahl auf Jahresende

Anzahl Zimmer	2013	2014	2015*	2016
1	1'432	1'436	1'262	1'262
2	2'980	2'997	2'775	2'868
3	6'978	7'002	6'916	7'017
4	6'003	6'035	5'998	6'093
5	2'186	2'199	2'678	2'694
6+	1'451	1'457	1'457	1'458
Total	21'030	21'126	21'086	21'392

\* Zahlen ab 2015 inkl. Bereinigung aufgrund Systemwechsel

**Entwicklung im Wohnungsbau und in der Bevölkerungsstatistik**

	2009	2010	2011	2012	2013	2014	2015*	2016
Anzahl Wohnungen	20'356	20'497	20'722	20'907	21'030	21'126	21'086	21'392
Veränderung gegenüber Vorjahr	182	141	225	185	123	96	-40	306
in %	+0,90	+0,69	+1,10	+0,89	+0,58	+0,46	-0,19	+1,45
Anzahl Einwohner	39'123	39'437	39'623	40'174	40'474	40'672	41'033	41'706
Veränderung gegenüber Vorjahr	+330	+314	+186	+551	+300	+198	+361	+673
in %	+0,85	+0,80	+0,47	+1,39	+0,75	+0,50	+0,89	+1,61
Personen pro Wohnung**	1,92	1,92	1,91	1,92	1,92	1,93	1,95	1,95

\* Zahlen ab 2015 inkl. Bereinigung aufgrund Systemwechsel

\*\* ohne Berücksichtigung des Leerwohnungsbestandes

**Übersicht der hängigen bzw. im Berichtsjahr entschiedenen Beschwerden**

	2013	2014	2015	2016
Eingegangene Beschwerden	6	5	4	9
Abgeschlossene Beschwerden zugunsten der Gemeinde	4	1	1	6
Abgeschlossene Beschwerden zugunsten der Gegenpartei	1	1	2	0
Insgesamt laufende Beschwerdeverfahren per 31.12.	2	4	5	9

# 107 Verkehr

(Direktion Planung und Verkehr, DPV)

## 107.1 Individualverkehr



Gemeinde  
Köniz

Direktion Planung und Verkehr  
Abteilung Verkehr und Unterhalt  
DZ Verkehr

Landorfstrasse 1 T 031 970 93 91  
3098 Köniz www.koeniz.ch  
Januar 2016

### Köniz - Liebefeld, motorisierter Individualverkehr, DTV 2012 - 2016

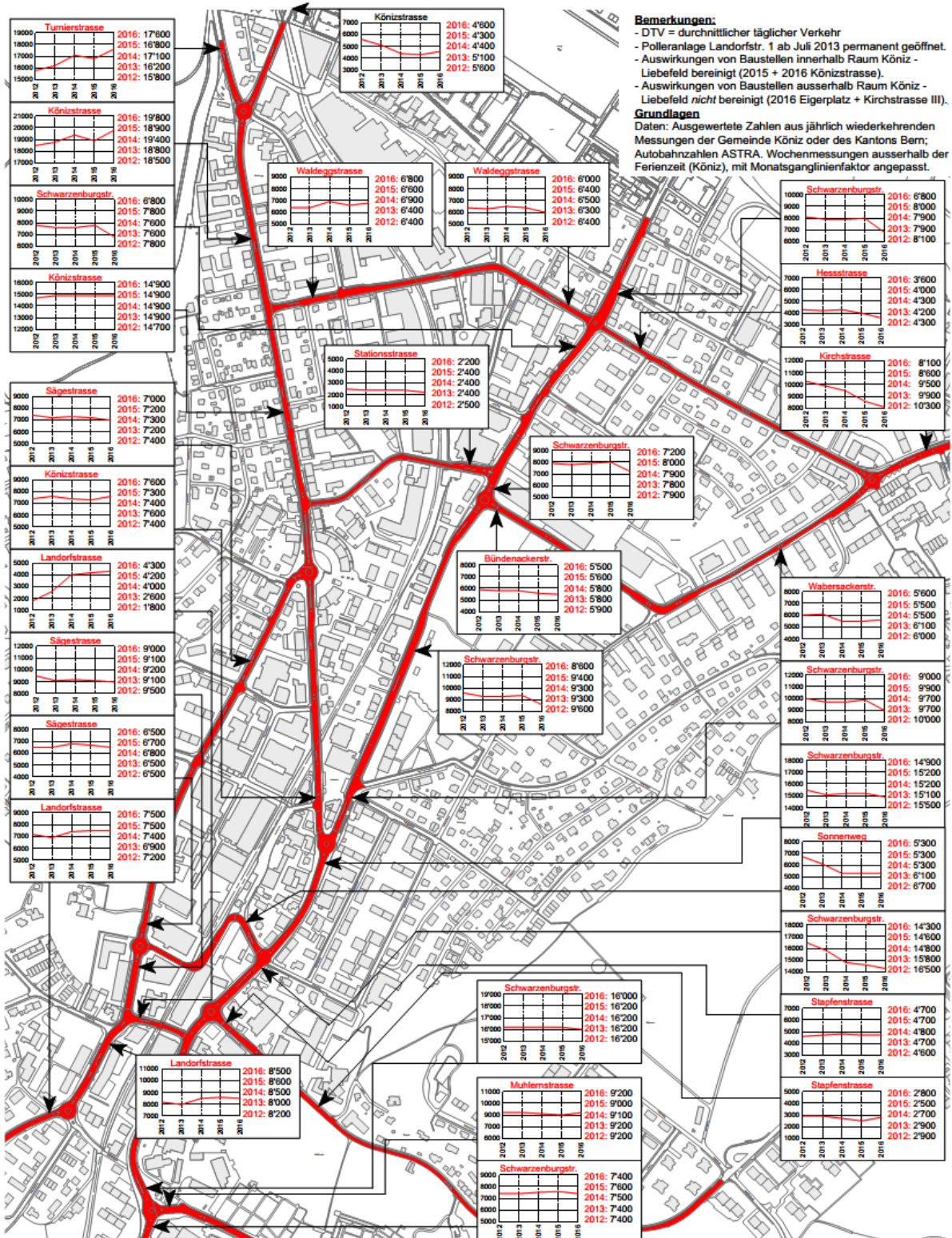



Direktion Planung und Verkehr  
Abteilung Verkehr und Unterhalt  
DZ Verkehr

Landorfstrasse 1  
3098 Köniz

T 031 970 93 91  
www.koeniz.ch  
Januar 2016

## Niederwangen, motorisierter Individualverkehr, DTV 2012 - 2016

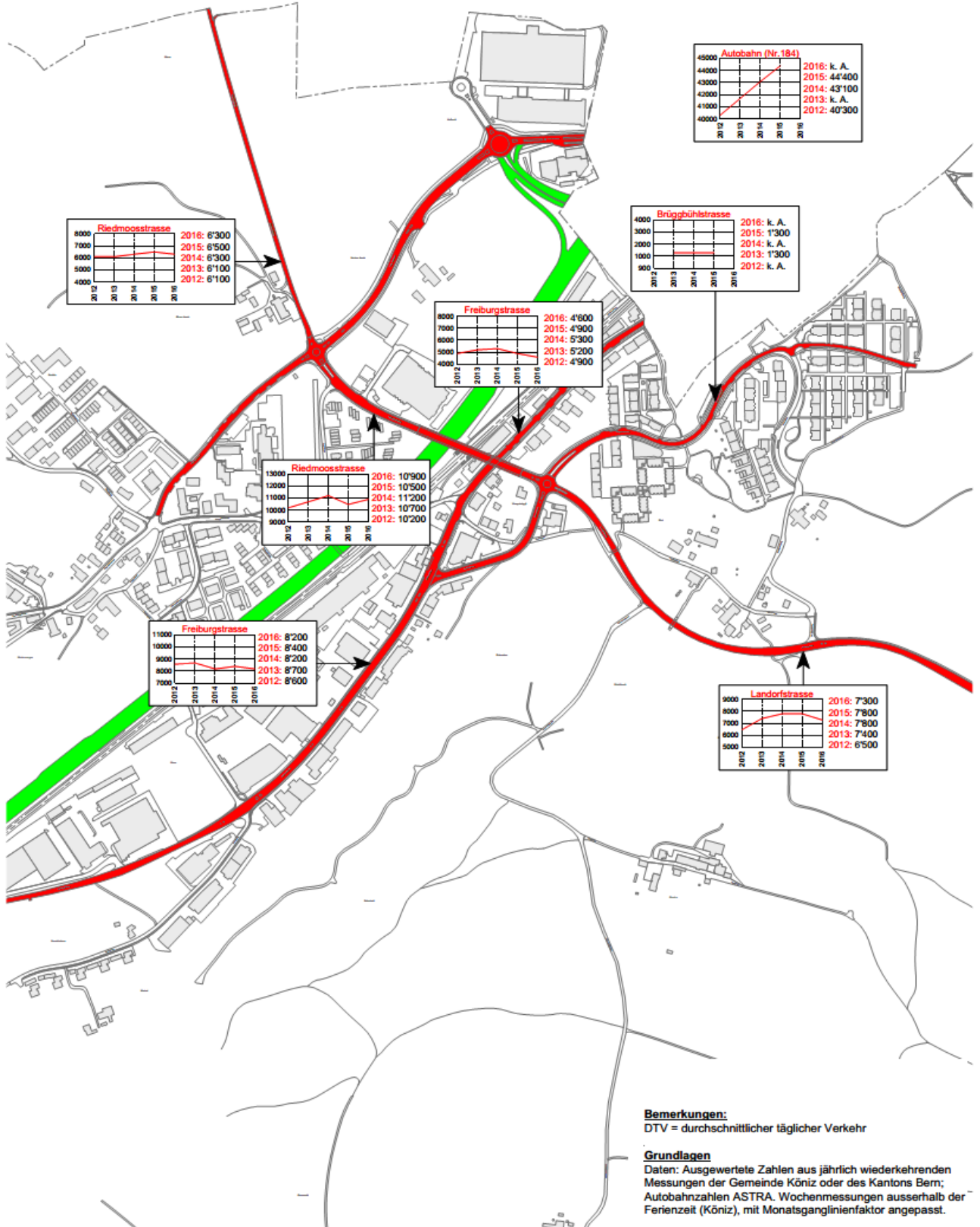

# 107.4 Langsamverkehr



Direktion Planung und Verkehr  
Ableitung Verkehr und Unterhalt  
DZ Verkehr

Landorfstrasse 1 T 031 970 93 91  
3098 Köniz www.koeniz.ch  
Januar 2016

## Köniz - Liebefeld, Fahrradverkehr, DTV 2014 - 2016

**Bemerkungen:**  
DTV = durchschnittlicher täglicher Verkehr  
Zählstelle Könizstrasse 2016 wegen Strassenbaustelle ausser Betrieb.

**Grundlagen**  
Daten: Ausgewertete Zahlen aus Dauermessungen der Gemeinde Köniz.

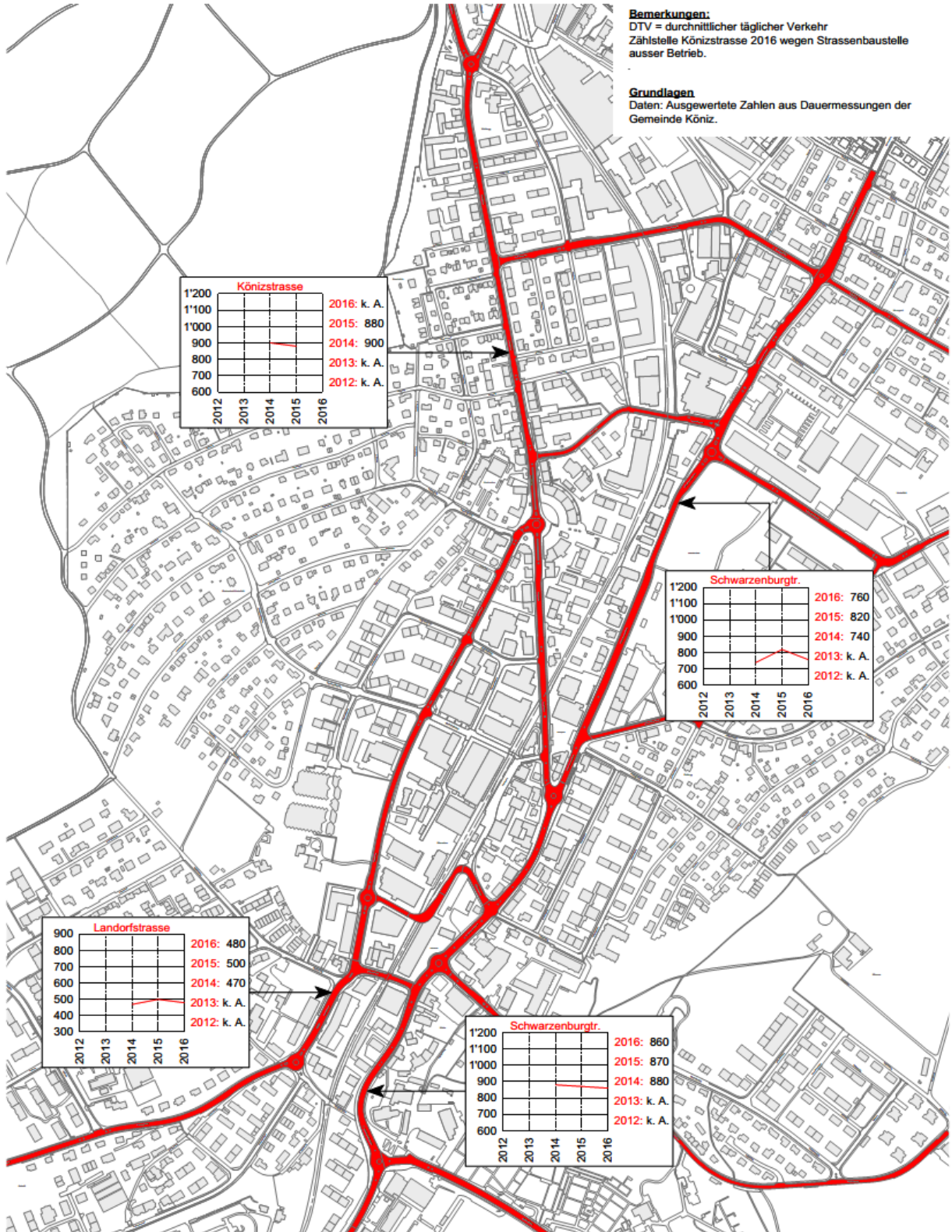



## 108 Strassen

(Direktion Planung und Verkehr, DPV)

### 108.1 Unterhalt Strassen- und Fusswegnetz/Winterdienst

#### Strassenunterhalt

##### Winterdienst

Einsätze	2012	2013	2014	2015	2016
Salz					
Alarm	31	50	19	30	22
Teilalarm	7	4	4	4	4
Splitter					
Alarm	12	11	4	8	4
Teilalarm	2	5	1	2	1
Pflügen1					
Alarm	9	15	4	11	4
Teilalarm	11	2	1	1	2

Materialverbrauch in Tonnen und m <sup>3</sup>	2012	2013	2014	2015	2016
Salz (Tonnen)	398,206	453,157	172,844	279,360	204,299
Calzium (Tonnen)	1,275	0,750	0,325	0,400	0,250
Splitter (Kubikmeter)	399,25	371	117,25	217,25	118,25

#### Reinigungs- und Winterdienstverträge

	2012	2013	2014	2015	2016
Private	64	64	64	62	66
Andere Abteilungen	25	25	25	25	25
<b>Total Fläche in m<sup>2</sup></b>	<b>42'101</b>	<b>42'101</b>	<b>40'440</b>	<b>38'675</b>	<b>38'675</b>

#### Einsätze Spülwagen

	2012	2013	2014	2015	2016
Private	70	59	56	67	49
Andere Abteilungen	33	39	34	35	37
Ertrag aus Leistungen für Dritte in CHF	86'482,15	81'656,90	91'908,70	84'848,75	63'219,30

## 108.2 Öffentliche Beleuchtung

### Anzahl Hauptanschlussstellen

	Bestand Ende 2015	neu erstellt 2016	demontiert 2016	Zuwachs 2016	Bestand Ende 2016
Gemeindestrassen	3447	81	36	45	3492
Kantonsstrassen	730	0	0	0	730
<b>Total</b>	<b>4177</b>	<b>81</b>	<b>36</b>	<b>45</b>	<b>4222</b>

### Anschlusswert in W

	Ende 2015	Ende 2016	Veränderung
öffentliche Beleuchtung auf Gemeindestrassen	215'037	210'266	-4771
öffentliche Beleuchtung auf Kantonsstrassen	93'458	93'350	-108
Beleuchtung an Privatstrassen am ÖB-Netz	4'452	4'452	Unverändert
beinhaltend:			
Signale und Inselfosten auf Gemeindestrassen	255	255	unverändert
Signale und Inselfosten auf Kantonsstrassen	60	60	unverändert
Wartehallen und andere Anlagen	8'487	8'579	+92
<b>Total</b>	<b>312'947</b>	<b>308'068</b>	<b>-4879</b>

### Beleuchtete Strassenlänge in km

Beleuchtete Strassenlänge	Ende 2015	Ende 2016	Veränderung
Gemeindestrassen (inkl. Vereinbarungen Dritter)	96,492	97,025	+0,533
Kantonsstrassen	19,750	19,750	unverändert
Fusswege (inkl. Vereinbarung Dritter)	9,060	9,098	+0,038
Einzelbeleuchtungsstellen (30 m/Stk.) Gemeinde	1,010	1,010	unverändert
Einzelbeleuchtungsstellen (30 m/Stk.) Kanton	0,570	0,570	unverändert
<b>Total</b>	<b>126,882</b>	<b>127,453</b>	<b>+0,571</b>

## 109 Fahrzeugdienst

(Direktion Planung und Verkehr, DPV)

### 109.1 Betrieb und Unterhalt von Fahrzeugen, Maschinen und Geräten / Betrieb Tankstelle und Autowerkstatt

#### Treibstoffverbrauch in Liter

Einsätze	2012	2013	2014	2015	2016
Benzin I	24'865	24'468	24'502	22'546	20'630
Diesel I	120'555	122'685	122'965	130'983	129'505
Aspen 2-Takt	-	-	-	3'003	3'385

Bei den Zahlen handelt es sich um den tatsächlichen Verbrauch an den Säulen.

## 110.1 Individuelle Sozialhilfe

(Direktion Bildung und Soziales, DBS)

### 110.10 Sozialberatung

#### Sozialberatung

	2013	2014	2015	2016
Sozialhilfedossiers	1'203	1'259	1'220	1'281
Unterstützte Personen	2'063	2'145	2'160	2'377
Nettoaufwand Sozialhilfe	17'570'000	18'173'367	18'795'301	20'477'827
Sozialhilfekosten pro Einwohner und Jahr	434	447	458	491
Sozialhilfequote	5.10%	5.27%	5.26%	5.69%

#### Fachstelle Beratung/Suchthilfe

Beratungen/Therapie	2013	2014	2015	2016
Anzahl Dossiers Suchtberatung	118	137	114	120
Anzahl Dossiers Jugend- und Familienberatung	193	209	219	195
Kurzkontakte und Kurzberatungen ohne Dossiereröffnung	48	72	59	73

### 110.20 Bereitstellung Alimentenbevorschussung / Inkassohilfe

	2013	2014	2015	2016
Bevorschussungen brutto	1'171'154.00	1'111'527.00	1'080'150	871'730
Alimenteneinnahmen	712'686.41	641'131.76	600'584	500'455
Nettoaufwendungen	458'467.59	470'395.24	479'566	371'275
Einbringungsquote	60,85%	57,68%	55,60%	57,41%
Anzahl bevorschusste Kinder	211	222	204	183
Ausstehende Alimente	12'924'061.20	12'829'748.94	13'277'650	13'487'103

## 111 Kindes- und Erwachsenenschutz

(Direktion Bildung und Soziales, DBS)

Die Gemeinden erhalten für die anfallenden Aufwendungen im KESB Bereich (ZAV) neu eine pauschale Abgeltung aufgrund der eingereichten Fallzahlen. Ein Vergleich zu den Vorjahren ist deshalb nicht möglich.

### Leistungen der Fachstelle Abklärung

	2016
Abklärung Minderjährige (Art. 7 Abs. 1 Bst. a ZAV)	138
Abklärung Volljährige (Art. 7 Abs. 1 Bst. b ZAV)	121
Abklärung generelle Bewilligung zur Pflegekinderaufnahme (Art. 7 Abs. 1 Bst. a i.V.m. Art. 3 Abs. 1 Bst. i ZAV)	8
Pflegekinderaufsicht oder Abklärung der Passung (Art. 7 Abs. 1 Bst. e i.V.m. Art. 3 Abs. 1 Bst. k und l ZAV)	33
Aufsicht Tagesfamilienangebot (Art. 7 Abs. 1 Bst. f ZAV)	32
Rekrutierung PriMa (Art. 7 Abs. 1 Bst. i ZAV)	35
Betreuung PriMa (Art. 7 Abs. 1 Bst. k ZAV)	55
Beratungen gemeinsame elterliche Sorge (Art. 7 Abs. 1 Bst. h ZAV)	3
Berechnung Kostenbeteiligung ohne Abklärung oder Mandat (Art. 7 Abs. 1 Bst. m ZAV)	1

### Leistungen der Gruppe Mandatsführung

	2016
Beistandschaften Erwachsene (per Stichtag 31.12.) (Art. 7 Abs. 1 Bst. d i.V.m. Art. 7 Abs. 4 ZAV)	257
Beistandschaften / Vormundschaften Minderjährige per Stichtag 31.12.)	256
<b>Total</b>	<b>513</b>

### Wertschriftenbuchhaltung/Wertschriftendepot

#### Abschluss per 31.12. in Franken

Wertschriftenbuchhaltung/Wertschriftendepot	2015	2016
Sparkonti	*7'803'576.39	*6'274'597.70
Kassenscheine, Obligationen, Aktien	*2'254'436.58	*2'146'112.94
Diverse Wertpapiere und -gegenstände	*118	*114
<b>Total</b>	<b>*10'058'130.97</b>	<b>*8'420'824.64</b>

\* Zahlen vorbehaltlich nicht genehmigter Inventare.

## 112 Sozialversicherungen

(Direktion Bildung und Soziales, DBS)

### 112.1 Dienstleistungen Zweigstelle AHV

#### Sozialversicherung

#### Statistische Angaben

	2012	2013	2014	2015	2016
AHV/IV-Rentenbezüger	4'490	4'943	4'992	4'963	5'389
Hilflosenentschädigung	252	257	271	291	356
Ergänzungsleistungen	1'336	1'362	1'405	1'426	1'456
Eingereichte AHV-Anmeldungen	289	283	244	222	230
Eingereichte IV-Gesuche für Erwachsene	19	5	5	2	10
Eingereichte IV-Gesuche für Kinder	6	1	2	1	0
Neuanmeldungen Ergänzungsleistungen	196	187	247	232	253
EL-Revisionen	669	** 1'287	1'570	2'037	1'694
Gesuche um Rückerstattung von Krankheitskosten	3'022	** 10'708	** 7'183	6'523	7'595
Bearbeitete Dienstmeldekarten (Militär und Zivildschutz)	632	545	529	571	556
Mutterschaftsentschädigungen (seit 1.7.2005)	81	56	71	87	78
Haushaltungs- und Kinderzulagen für:					
- Landwirte im Berggebiet	10	10	9	8	6
- Landwirte des Unterlandes	48	43	44	43	29
- Landwirtschaftliche Arbeitnehmer	12	12	14	15	13
Bearbeitete Versicherungsausweise	1'327	1'012	1'072	850	739

\*\*neues EDV-Programm (teilweise Änderung der Zählweise)

#### Mitglieder

	Stand 1.1.2016	Zuwachs	Abgang	Stand 31.12.2016
Landwirtschaft	190	3	10	183
Gewerbe	2'558	269	235	2'592
Hausdienstleistungsgeber	491	56	41	506
Nichterwerbstätige	1'694	343	311	1'726
Diverse, inkl. BGSA	436	132	81	487
Total	5'369	803	678	5'494

### 112.3 Bereitstellung Beiträge Kanton und Sozialhilfeausgleich

#### Abrechnung der Gemeindebeiträge an den Kanton über Ergänzungsleistungen und Familienzulagen

	2012	2013	2014	2015	2016
Ergänzungsleistungen Anteil Gemeinde Köniz **	8'786'826	8'537'363	7'911'791	8'484'047	8'634'700
Kosten der Familienzulagen für Nichterwerbstätige	92'089	77'767	164'739	166'071	142'007

#### Leistung der Gemeinde am Sozialhilfelastenausgleich

	2012	2013	2014	2015
Gesamtkosten der Sozialhilfaufwendungen im Kanton Bern*	1'020'161'981	987'691'558	983'012'544	1'025'639'374
Anteil der Gemeinde Köniz **	20'035'885	19'512'609	19'383'932	20'123'337

\* Die Gemeinden haben 50% der Gesamtkosten zu finanzieren.

\*\*Der Beitrag wird nach Einwohnerzahl verteilt.

## 113.1 Institutionelle Sozialhilfe

(Direktion Bildung und Soziales, DBS)

### 113.20 Angebote zur sozialen Integration

#### Demografische Entwicklung der Altersgruppen 0-64 Jahre (ohne Wochenaufenthalter)

	2015	2016	Prognose 2020	Prognose 2025	Prognose 2030	Prognose 2040
0-06 Jahre	2'706	2'855	2'863	2'972	3'013	2'962
Anteil an Gesamtbevölkerung in %	6.8%	7.0%	6.7%	6.7%	6.6%	6.1%
7-11 Jahre	1'887	1'948	1'921	2'013	2'097	2'107
Anteil an Gesamtbevölkerung in %	4.7%	4.8%	4.5%	4.6%	4.6%	4.4%
12-16 Jahre	1'778	1'789	1'943	2'083	2'179	2'283
Anteil an Gesamtbevölkerung in %	4.5%	4.4%	4.6%	4.7%	4.7%	4.7%
17-19 Jahre	1'205	1'141	1'126	878	553	228
Anteil an Gesamtbevölkerung in %	3.0%	2.8%	2.7%	2.0%	1.2%	0.5%
<b>Total 0-19 Jahre</b>	<b>7'576</b>	<b>7'733</b>	<b>7'854</b>	<b>7'947</b>	<b>7'764</b>	<b>7'580</b>
Anteil an Gesamtbevölkerung in %	19.0%	19.1%	18.5%	18.0%	16.9%	15.7%
20-64 Jahre	24'222	24'529	25'234	25'667	25'868	26'233
Anteil an Gesamtbevölkerung in %	20.7%	60.5%	59.5%	58.0%	56.3%	54.4%
Jugendquotient 0-19/20-64 Jahre in %	31.3%	31.5%	31.1%	31.0%	30.0%	28.9%

Statistik der Entwicklung der Altersgruppen in der Gemeinde Köniz (ohne Wochenaufenthalter). Prognose ab 2020 gemäss Szenario A-00-2015 "Trend", Bundesamt für Statistik.

### 113.30 Angebote für Menschen im Alter

#### Demographische Entwicklung der Altersgruppe 65+ Jahre (ohne Wochenaufenthalter)

	2015	2016	Prognose 2020	Prognose 2025	Prognose 2030	Prognose 2040
65 – 79 Jahre	5'703	5'762	6'407	7'066	7'945	8'876
Anteil an Gesamtbevölkerung in %	14.3%	14.2%	15.1%	16%	17.3%	18.4%
80+ Jahre	2'436	2'535	2'939	3'544	4'204	5'525
Anteil an Gesamtbevölkerung in %	6.1%	6.3%	6.9%	8.0%	9.2%	11.5%
<b>Total 65+ Jahre</b>	<b>8'139</b>	<b>8'297</b>	<b>9'346</b>	<b>10'609</b>	<b>12'149</b>	<b>14'401</b>
Anteil an Gesamtbevölkerung in %	20.4%	20.5%	22.0%	24.0%	26.5%	29.9%
Altersquotient 65+/20-64 Jahre in %	33.6%	33.8%	37.0%	41.3%	47.0%	54.9%

Statistik der Entwicklung der Altersgruppen in der Gemeinde Köniz (ohne Wochenaufenthalter). Prognose ab 2015 gemäss Szenario A-00-2015 „Trend“, Bundesamt für Statistik.

## 114 Migration

(Direktion Bildung und Soziales, DBS)

### 114.1 Angebote zur sozialen Existenzsicherung im Bereich Asyl

#### Anzahl Personen im Asylverfahren nach Aufenthaltsstatus

Bestand 31.12.	2012	2013	2014	2015	2016
Anzahl Personen mit Ausweis N (Asylsuchende)	96	105	104	205	215
Anzahl Personen mit Ausweis F (vorläufig Aufgenommene)	179	150	175	182	169
Anzahl Personen F-Flüchtlingsstatus	21	22	24	35	68
Total	296	277	303	422	452

### 114.2 Angebote zur sozialen Integration im Bereich Migration

#### Informationserteilung, Beratung und Interventionen

	2012	2013	2014	2015	2016
Anzahl Willkommensbriefe an Migrantinnen und Migranten	634	590	611	598	567
Anzahl Beratungen Neuzuzüger	41	59	61	58	49
Anzahl übrige Beratungen	77	56	53	47	54
Anzahl Kulturvermittlungen	139	175	218	234	267

#### Bildungs- und Sensibilisierungsarbeit

	2012	2013	2014	2015	2016
Anzahl eigene Kurse	4	3	2	3	6
Anzahl beteiligte Personen	48	51	44	54	95



## 115 Volksschulen

(Direktion Bildung und Soziales, DBS)

### 115.1 Bereitstellung der Betriebsmittel und Schulgelder

#### Schülerinnen-, Schüler- und Klassenzahlen (inkl. Kindergärten)

Schulen / Kindergärten	Anzahl Schülerinnen und Schüler (Stichtag 15.09.2016)								Anzahl Klassen	
	Sek.	Real	Prim.	Basis- stufe	KG	Total	davon Aus- länder	%	Schule inkl. Basis- stufe und Spez.KI	Kinder- gärten
Oberstufenzentrum Köniz	155	64				219	50	22.83	11	
Prim. Köniz-Buchsee			241	238		479	97	20.25	20	
Prim. Schliern-Blindenmoos			346		115	461	87	18.87	18	6
Liebefeld-Steinhölzli	80	87				167	64	38.32	8	
Prim. Liebefeld-Hessgut			266	83	69	418	116	27.75	18	* 4.5
Schule Spiegel	55	22	326		88	491	59	12.02	19	5
Wabern-Morillon 5.-9. Kl.	60	57	119			236	38	16.10	12	
Prim. Wabern 1.-4. Kl.			212	40	107	359	59	16.43	12	6
Schule Niederscherli	56	45	85	65		251	21	8.37	15	
Prim. Oberscherli			35	36		71	8	11.27	4	
Prim. Mengestorf/Gasel			29	44		73	4	5.48	4	
Prim. Mittelhäusern			69		14	83	6	7.23	3	1
Schule Niederwangen	49	50	129	99		327	114	34.86	17	
Prim. Oberwangen			75		21	96	19	19.79	4	1
Total 2016/2017	455	345	1'932	605	414	3'731	742	19.89	165	23.5
Total 2015/2016	471	316	1'947	468	492	3'694	624	16.89	162	26.5
Spez. Sek. Gymnasium Köniz-Lerbermatt	115					115			5	
Thörishaus Könizer Gemeindeteil	6	8	47		18	79				

\*Der «halbe» Kindergarten im Liebefeld bezeichnet die ca. 6 Plätze im Kindergarten Weissenstein der Gemeinde Bern.

#### Vergleiche zum Vorjahr

	2015/2016	2016/2017
Schülerinnen und Schüler (Basisstufe, 1. - 9. Kl) ohne Köniz-Lerbermatt und Thörishaus	3'202	3'317
Kindergartenkinder	492	414
Sek. I Gym. Köniz-Lerbermatt	106	115
Prim. Thörishaus (ohne KG)	58	47
Ausländische Kinder Anzahl	624	781
Ausländische Kinder %	16.89	22.23
Anzahl Schulklassen	162	165
Anzahl Kindergartenklassen	26.5	23.5

Veränderungen wegen Umstellung auf Basisstufe (weniger Kindergarten-, mehr Schulkinder)

**Durchschnittliche Schülerzahlen pro Klasse**

	2015/2016	2016/2017
Sekundarstufe I (21)	19.2	18.9
Primarschule (MK: 20 / JK: 21)	19.9	20.6
Basisstufe (21)	21.3	21.6
Kindergärten (18)	18.9	18.0

In Klammer: Vorgabe der kant. Durchschnittswerte / MK: Mischklasse / JK: Jahrgangsklasse

**Bestände der grössten Klassen**

	2015/2016	2016/2017
Sekundarstufe I	31	28
Primarschule	26	26
Basisstufen	24	24
Kindergärten	24	21

**Kindergartenkinder nach Alter (ohne Basisstufe)**

	2015/2016	2016/2017
Erstes Kindergartenjahr (inkl. Thörishaus)	258	222
Zweites Kindergartenjahr (inkl. Thörishaus)	258	210
Total	516	432

**Anzahl Lehrkräfte**

	2015/2016	2016/2017
	Total	Total
Sekundarstufe I	101	101
Primarstufe	241	268
Kindergärtnerinnen	63	48
Spezialunterricht	68	66
Jahrestotal	473	472

**115.2 Bereitstellung und Betrieb von Tagesschulen****Tagesschulen**

Januar bis Dezember	2015		2016	
	Betreuungsstunden	Anzahl ø Betreuungen pro Woche	Betreuungsstunden	Anzahl ø Betreuungen pro Woche
Liebefeld-Steinhölzli	5'229	195	5'973	173
Liebefeld-Hessgut	44'688	1'220	51'797	1'328
Wabern	55'708	1'535	65'842	1'588
Köniz-Buchsee	37'917	1'427	50'245	1'632
Schliern	41'131	1'124	46'464	1'023
Spiegel	41'803	1'060	44'683	1'180
Niederscherli	15'310	421	15'041	545
Oberstufenzentrum Köniz	1'552	51	1'360	51
Oberscherli	7'465	87	4'616	86
Mittelhäusern/Mengestorf	837	9	450	9
Niederwangen	18'320	426	27'736	624
Oberwangen	1'965	13	1'242	33
Total	271'925	7'568	315'449	8'272

## 115.3 Schulzahn- und Gesundheitspflege, Schulsozialarbeit

### Zahnärztliche Untersuchung

	2015	2016
Vom Schulzahnarzt/-zahnärztin untersuchte Schüler	3'067	3'135
davon mit Befund	(52.9 %) 1'623	(53.1 %) 1'666
davon behandelt*		
Von privaten Zahnärztinnen/-ärzten untersuchte Schüler	783	772
Total untersuchte Schüler/innen	3'850	3'907

\* Die Behandlungen 2016 sind noch am Laufen und noch nicht abgeschlossen. Deshalb wird hier auf eine Zahl verzichtet.

## 115.4 Verwaltungsleistungen und Betrieb Schulsport und Ferienversorgung

### Schulsport

		2015	2016
Semesterkurse	Sommersemester	38	40
	Wintersemester	39	38
	Total	77	78
Teilnehmende	Mädchen	906	921
	Knaben	756	761
	Total	1662	1682
Ferienkurse	Anzahl Kurse	24	22
	Anzahl Teilnehmende	319	311
Anlässe und Meisterschaften (Anzahl Teams)	Handball	45	52
	Volleyball	49	70
	Unihockey	47	59
	Fussball	55	55
	Basketball	19	12
	OL	206	206

### Ferienversorgung (Anzahl Teilnehmerinnen und Teilnehmer)

	2015	2016
Sommer- und Herbstferien je 1 polysportives Lager in Tenero	48/48	49/45
Ski- und Snowboardlager in Celerina während der Sportwoche	30	27
Schneesportlager in Zweisimmen während der Sportwoche	49	43
Grindelwald	24	20

### Belegung Ferienheim Bergfried Kandersteg

	Anzahl Übernachtungen					
	2015			2016		
	Gruppen	Erwachsene	Kinder	Gruppen	Erwachsene	Kinder
Familiengruppen/Vereine	27	2012	1480	28	1204	1002
Schulen Gemeinde	2	17	67	2	69	260
Schulen übrige	16	153	249	14	384	1110
Total	45	2182	1796	44	1657	2372

## 116 Erwachsenenbildung und weitere Bildungsinstitutionen

(Direktion Bildung und Soziales, DBS)

### 116.1 Erwachsenenbildung

Kursangebote	2015/2016		2016/17	
	Stunden	Teilnehmende	Stunden	Teilnehmende
Muki-Deutsch	560	66	560	74
Mind Body*	69	17	entfällt	entfällt
Neu im Elternrat	2.5	9	2.5	7
Total	631.5	92	562.5	81

\* Administration läuft nicht mehr über DBS

### 116.2 Betrieb von öffentlichen Mediotheken

#### Verein Könizer Bibliotheken

	Medienbestand per 31.12.		Ausleihe		Zu-/Abnahme	Ausleihe Digitale Medien		Kundenbewegungen (Eintritte)	
	2015	2016	2015	2016		2015	2016	2015	2016
Köniz	28'391	27'389	171'037	166'911	-2.4 %			58'738	61'102
Niederscherli	15'216	14'741	62'065	55'858	-10 %			31'617	31'619
Niederwangen	9'661	9'015	20'164	20'386	+1 %			18'382	15'164
Wabern	16'287	14'032	39'721	40'731	+2.5 %			27'443	27'458
Total	69'555	65'177	292'987	283'886	-3 %	7'600	11'786	136'180	135'343

## 118 Einwohnerwesen

(Direktion Sicherheit und Liegenschaften, DSL)

### 118.1 Einwohner- und Fremdenkontrolle/Registerführung

#### Statistik über die Wanderungen (Gesamtbevölkerung)

	2015	2016
zur Anmeldung gelangte Personen	3'633 (+3,9%)	3780 (+4,0%)
Geburten	400 (-3,1%)	461 (+15,3%)
Total Zuzug	4'033 (+3,2%)	4'241 (+5,2%)
zur Abmeldung gelangte Personen	3'298 (-1,6%)	3'294 (-0,1%)
Todesfälle	367 (+0,2%)	325 (-11,4%)
Total Wegzug	3'665 (-1,4%)	3'619 (-1,3%)

#### Einwohnerinnen und Einwohner per 31. Dezember

	2015	2016
Zunahme gegenüber Vorjahr	361 (+82%)	673 (+86,4%)
Total	41'033 (+0,8%)	41'706 (+1,6%)

Die Differenz zwischen Endbestand und Zu- und Wegzügen entsteht wegen abweichenden Zu- und Wegzugsdaten.

#### Statistik der Ausländerinnen/Ausländer per 31. Dezember

	2015	2016
Aufenthaltsbewilligung B	2'250	2'319
Niederlassungsbewilligung C	4'480	4'724
Aufenthaltsbewilligung Ci	7	5
vorläufig aufgenommene F	216	237
Kurzaufenthalter L	238	206
Asylsuchende N	217	211
Grenzgänger G	1	1
Wochenaufenthalter	29	30
Total Personen	7'438	7'733
Personen aus x Nationen	134	132

## 118.2 Verwaltungsleistungen zu Abstimmungen und Wahlen

### Eidgenössische, kantonale und kommunale Wahlen und Abstimmungen

Abstimmungen und Wahlen	Ja-Stimmen		Nein-Stimmen	
<b>Abstimmungen vom 28. Februar 2016</b>				
Stimmbeteiligung: Bund: 66.85%, Kanton: 57.06%, Gemeinde: 67.87%				
<b>Bund</b>				
Volksinitiative „Für Ehe und Familie – gegen die Heiratsstrafe“	7'160	39.45%	10'989	60.55%
Volksinitiative „Zur Durchsetzung der Ausschaffung krimineller Ausländer (Durchsetzungsinitiative)“	5'253	28.46%	13'205	71.54%
Volksinitiative „Keine Spekulation mit Nahrungsmitteln!“	7997	44.54%	9958	55.46%
Änderung des Bundesgesetzes über den Strassentransitverkehr im Alpengebiet (Sanierung Gotthard-Strassentunnel)	9267	50.75%	8993	49.25%
<b>Kanton</b>				
Änderung des Gesetzes betreffend die Einführung der Bundesgesetze über die Kranken-, die Unfall- und die Militärversicherung (Krankenkassen-Prämienverbilligung)	<b>Ja</b>	<b>Nein</b>	<b>o. Antw.</b>	<b>Total</b>
Hauptvorlage grosser Rat	6'540	8'585	156	15'281
Eventualantrag grosser Rat	5'333	9'296	652	15'281
	<b>Haupt- vorlage</b>	<b>Eventual- antrag</b>	<b>o. Antw.</b>	<b>Total</b>
Stichfrage	6'676	6'790	1815	15'281
Regierungsratsersatzwahl; es findet eine Stichwahl statt				
<b>Gemeinde</b>				
Erwerb von Liegenschaften; Genehmigung Rahmenkredit	10'732	67.50%	5'168	32.50%
<b>Regierungsratsersatzwahlen vom 3. April 2016</b>				
Stimmbeteiligung: 35.35%				
Regierungsrat wurde gewählt				
<b>Abstimmungen vom 5. Juni 2016</b>				
Stimmbeteiligung: Bund: 51.80%, Gemeinde: 52,79%				
<b>Bund</b>				
Änderung des Bundesgesetzes über die medizinisch unterstützte Fortpflanzung	8'563	61.40%	5'392	38.60%
Änderung des Asylgesetzes	10'954	76.70%	3'321	23.30%
Volksinitiative „Pro Service public“	4'203	29.50%	10'052	70.50%
Volksinitiative „Für ein bedingungsloses Grundeinkommen“	3'857	26.70%	10'568	73.30%
Volksinitiative „Für eine faire Verkehrsfinanzierung“	3'248	22.70%	11'090	77.30%
<b>Gemeinde</b>				
Areal Thomasweg/Stationsstrasse im Liebefeld; Änderung der baurechtlichen Grundordnung	11'056	85.54%	1'869	14.46%
<b>Abstimmungen vom 25. September 2016</b>				
Stimmbeteiligung: Bund: 46.10%, Gemeinde: 47.28%				
<b>Bund</b>				
Volksinitiative „Für eine nachhaltige und ressourceneffiziente Wirtschaft (Grüne Wirtschaft)“	5'448	42.30%	7'430	57.70%
Volksinitiative „AHVplus: für eine starke AHV“	5'252	40.70%	7'662	59.30%
Bundesgesetz über den Nachrichtendienst (Nachrichtendienstgesetz, NDG)	8'346	65.90%	4'322	34.10%
<b>Gemeinde</b>				
Bläuacker II, Abgabe einer Parzelle im Baurecht und Bewilligung von zwei Krediten	8'972	76.59%	2'743	23.41%
Wasserversorgung, Genehmigung Kredit Sanierung „rote Druckzone“	10'528	89.69%	1'210	10.31%
<b>Abstimmungen vom 27. November 2016</b>				
Stimmbeteiligung: Bund: 48.40%, Kanton: 45.80%, Gemeinde: 49.42%				
<b>Bund</b>				
Volksinitiative „Für den geordneten Ausstieg aus der Atomenergie (Atomausstiegsinitiative)“	6'829	50.20%	6'781	49.80%

Abstimmungen und Wahlen	Ja-Stimmen		Nein-Stimmen	
<b>Kanton</b>				
„Spitalstandortinitiative“	3'800	29.50%	9'077	70.50%
<b>Gemeinde</b>				
Alters- und Pflegeheim Lilienweg; Änderung der baurechtlichen Grundordnung	11'889	92.93%	904	7.07%

## 118.3 Einbürgerungen

### Einbürgerungen

	Gesuche		Personen	
	2015	2016	2015	2016
Anzahl Sitzungen	4	4		
Total neu eingegangene Gesuche	57	56		
Total abschliessend behandelte Gesuche	76	60	117	95
Total hängige Gesuche per 31.12.inkl. laufende Sistierungen	41	42		
Zusicherung des Bürgerrechts der Gemeinde Köniz	61	54	97	85
davon Einzelgesuche	44	42		
Familien	17	12		
Abgelehnte Gesuche	3	4	3	5
Laufende Anhörung	4	1	4	1
Sistierte Gesuche	3	1	3	1
Zurückgezogene/abgeschriebene Gesuche	5	2	7	5

Gründe, welche zur Ablehnung/Sistierung/Rückzug von Gesuchen geführt haben: Ausstehende Sozialhilfebezüge, nicht im Besitz der Niederlassungsbewilligung, Strafverfahren/Jugendgerichtsurteile, keine staatspolitischen Kenntnisse

### Aufteilung nach Nationalitäten der zugesicherten Gesuche

Nationalität	Anzahl Personen
Bundesrepublik Deutschland	19
Italien	13
Mazedonien	8
USA	7
Frankreich	4
Kosovo	4
Spanien	4
Vietnam	4
Iran	3
Portugal	3
Grossbritannien	2
Polen	2
Türkei	2
Ungarn	2
Indonesien	1
Irak	1
Kroatien	1
Marokko	1
Oesterreich	1
Pakistan	1
Slowenien	1
Sri Lanka	1
Total	85

## 119 Polizeiinspektorat

(Direktion Sicherheit und Liegenschaften, DSL)

### Stationäre Geschwindigkeitskontrollen durch Polizeiinspektorat

Vergleich	2013	2014	2015	2016
Anzahl Übertretungen Ordnungsbussenverfahren	15'766	13'679	16'745	23'475
Total Übertretungen Anzeigeverfahren	147	140	157	187
Total Ordnungsbussenertrag Gemeinde	979'351.00	850'837.00	905'161.39	1'318'351.84
Durchschnittliche Bussenhöhe Ordnungsbussen	62.10	62.20	54.06	56.16
Anzahl Übertretungen im Ordnungsbussenverfahren pro Tag	43.19	37.48	45.88	64.32

Strassen	signal. Höchst- geschwin- digkeit	kontrollierte Fahrzeuge		Anzahl Übertretungen	
		2015	2016	2015	2016
Köniz, Landorfstrasse	50	1'271'106	1'993'540	982	1'294
Liebfeld, Hessesstrasse	30	1'083'877	1'329'242	4'194	6'693
Niederscherli, Schwarzenburgstrasse	50	1'313'411	1'929'980	1'715	2'411
Spiegel, Spiegelstrasse	40	358'232	784'190	667	1'068
Wabern, Kirchstrasse	40	1'190'840	1'557'132	2'850	5'193
Semistationäre Anlage	Diverse	1'010'738	1'605'591	6'494	7'003
Total (inkl. Verzeigungen)		6'228'204	9'199'675	16'902	23'662

### Geschwindigkeitskontrollen der Kantonspolizei auf Staats- und Gemeindestrassen 2016

Staatsstrassen	Anzahl Kontrollen	kontr. Fahrzeuge	Anzahl Übertretungen
Freiburgstrasse	15	8'089	618
Muhlemstrasse	16	6'855	673
Schwarzenburgstrasse	19	8'820	604
Seftigenstrasse	2	1'615	63
Total 2016	52	25'379	1'958
Total 2015	61	31'855	2'477

Gemeindestrassen	Anzahl Kontrollen	kontr. Fahrzeuge	Anzahl Übertretungen
Kirchstrasse	2	1'087	28
Landorfstrasse	2	1'126	15
Mengestorfstrasse	2	230	24
Neueneggstrasse	1	58	1
Sägestrasse	2	1'427	14
Sensemattstrasse	2	556	89
Spiegelstrasse	1	166	4
Stapfenstrasse	1	95	1
Ulmizstrasse	1	38	9
Wangentalstrasse	2	295	20
Total 2016	16	5'078	205
Total 2015	22	6'181	174



**Geschwindigkeitskontrollen Kantonspolizei im Vergleich zu den Vorjahren**

	2009	2010	2011	2012	2013	2014	2015	2016
Anzahl Kontrollen	134	96	97	77	95	92	83	68
kontrollierte Fahrzeuge	35'324	34'966	41'836	30'122	37'805	38'296	38'036	30'457
Anzahl Übertretungen	2'755	2'439	2'570	1'520	3'456	3'137	2'651	2'163
in %	7,8	7,0	6,1	5,0	9,1	8,2	7,0	7,1

**Aufgenommene Verkehrsunfälle und Tote 2012-2016**

	2012	2013	2014	2015	2016
Unfälle gesamt	135	127	111	131	119
Unfälle mit Personenschaden	59	53	59	59	58
Unfälle ohne Personenschaden	76	74	52	72	61
Tote	2	0	0	0	0

**Verkehrsunfälle mit Personenschaden (Details)**

Unfallart	2012	2013	2014	2015	2016
Schleudern/Selbstunfall	20	15	8	18	14
Überholunfall, Fahrstreifenwechsel	3	3	3	3	2
Auffahrunfall	8	7	10	9	8
Abbiegeunfall	5	1	6	2	6
Einbiegeunfall	8	11	17	12	19
Überqueren der Fahrbahn	1	1	1	3	0
Frontalkollision	1	2	3	3	0
Parkierunfall	0	0	2	2	1
Fussgängerunfall	13	13	9	7	8
Tierunfall	0	0	0	0	0
Andere	0	0	0	0	0

Verkehrsmittel	2012	2013	2014	2015	2016
Personenwagen	23	51	64	58	49
Fahrrad (inkl. E-bike)	20	18	29	25	28
Motorfahrrad	0	2	0	0	0
Kleinmotorrad	3	2	2	1	0
Motorrad	3	7	7	7	8
Lastwagen	0	2	0	1	1
ÖV (Bus, Tram)	0	3	2	1	1
Fussgänger	14	15	9	8	9
Andere	2	4	6	3	9

**Leistungen (in Stunden) der Kantonspolizei im Auftrag der Gemeinde**

		2015	2016
Sicherheitspolizei	Präventive Präsenz	4'533	4'516
	Präventionsarbeit	11	71
	Ereignisbewältigung	2'374	1'933
	Veranstaltungen und Kundgebungen	164	167
	Beratung/Instruktion/Auskunft/Analyse	378	1069
Verkehrspolizei	Präventionsarbeit	0	0
	Verkehrskoordination/-beratung	84	67
Übrige	Amts- und Vollzugshilfe	77	193
Gutschrift	Unentgeltliche Interventionen	-75	-75
<b>Total Leistungen</b>		<b>7'546</b>	<b>7'942</b>

**Auszug aus der Kriminalstatistik der Kantonspolizei**

		2015	2016
<b>Gegen Leib und Leben</b>	Tötungsdelikte	0	0
	schwere Körperverletzungen	1	0
	einfache Körperverletzungen	15	15
	Tätlichkeiten	37	44
	Gefährdung des Lebens	0	1
	Beteiligung Raufhandel/Angriff	0	0
<b>Gegen das Vermögen</b>	Veruntreuung	2	3
	Entreissdiebstahl	0	2
	Taschen-, Trickdiebstahl	57	48
	Ladendiebstahl	45	45
	Einschleichdiebstahl	47	29
	Einbruchdiebstahl	165	197
	Fahrzeugeinbruchdiebstahl	29	26
	Raub einfach	2	2
	Raub Waffe	4	1
	Sachbeschädigung	221	260
	Sachbeschädigung bei Diebstahl	199	223
	Betrug	46	38
	Erpressung	4	4
Hehlerei	4	2	
<b>Gegen die Freiheit</b>	Drohung	27	30
	Nötigung	8	11
	Freiheitsberaubung u. Entführung	0	1
	Hausfriedensbruch	17	25
	Hausfriedensbruch bei Diebstahl	212	215
<b>Gegen sexuelle Integrität</b>	sexuelle Handlung Kind	0	1
	sexuelle Nötigung	1	2
	Vergewaltigung	2	2
<b>Übrige Titel</b>	Brandstiftung	1	5
	Fälschung von Geld, etc.	2	2
	Urkundenfälschung	12	17
	Gewalt und Drohung gegen Beamte	12	9
	Hinderung einer Amtshandlung	20	4
<b>Gegen Betäubungsmittel</b>	Anzahl Straftaten	202	267

## 120 Bade-/Freizeitanlagen

(Direktion Sicherheit und Liegenschaften, DSL)

### 120.1 Bereitstellung und Betrieb Badeanlage Weiermatt

#### Besucherzahlen (Eintritte) Saison 2016; Monatsdurchschnitte

	Durchschnitt 1996-2016	2015	2016
Mai	12'370	7'650	4'110
Juni	40'710	47'530	20'380
Juli	51'270	85'950	62'880
August	45'450	48'540	59'640
September	5'010	1'660	16'540
Total	154'220	191'330	163'550

## 121 Bevölkerungsschutz

(Direktion Sicherheit und Liegenschaften, DSL)

### 121.1 Zivilschutz

#### Personalbestand der Zivilschutzorganisation Region Köniz (ZSO Region Köniz) per 1. Januar

	2016	2017
Sollbestand ausgebildet gemäss kantonalen Vorgaben	421	421
in Zivilschutzorganisation eingeteilte Pflichtige, ausgebildet	377	355
in andere Zivilschutzorganisation eingeteilte Pflichtige	80	36
nur administrativ erfasste Zivilschutzpflichtige (Reserve)	578	650
Nicht ausgebildete aus Rekrutierungszentrum Sumiswald	76	38
Total	1532	1500

#### Aus- und Weiterbildung Zivilschutz Region Köniz

Kurse und Rapporte	Anzahl Teilnehmer		Diensttage	
	2015	2016	2015	2016
Grund- und Kaderkurse	56	21	360	238
Weiterbildungs- und Wiederholungskurse inkl. Vorkurse, Rapporte	456	305	1022	878
Einsatz Tour de France		118		118
Einsatz Stadfest Bern		94		94
Total	512	538	1382	1328

#### Übersicht über die Schutzplätze Gemeinde Köniz

	Einwohner/innen	Schutzplätze	in %
<b>Quartier 1:</b> Niederwangen, Oberwangen, Thörishaus	6077	6770	111
<b>Quartier 2:</b> Gasel, Niederscherli, Mittelhäusern, Oberscherli	4862	6222	128
<b>Quartier 3:</b> Schliern	6627	7537	114
<b>Quartier 4:</b> Köniz, Spiegel	7783	8835	114
<b>Quartier 5:</b> Liebefeld	8172	6415	79
<b>Quartier 6:</b> Wabern	8202	9322	114
Total	41723	45101	108

**Zivile Einquartierungen Gemeinde Köniz (Anzahl Übernachtungen)**

	2015	2016
Zivilschutzanlage Oberwangen		
Zivilschutzanlage Niederscherli	*100	*120
Zivilschutzanlage Blindenmoos	51	
Zivilschutzanlage Stapfen		
Zivilschutzanlage Stationsstrasse		
Zivilschutzanlage Chly Wabere	147	110
Total	298	230

\*Belegung als Asylunterkunft ab Oktober 2015

**121.2 Feuerwehr****Einsätze der Feuerwehr (Anzahl)**

	2014	2015	2016
Feuer	27	30	29
Kaminbrand	1	2	3
Wald-/Flurbrände	2	3	1
Wasser	29	29	28
Schnee	0	0	0
Sturm/Elementar	17	18	20
Öl/Gas	28	28	26
Chemie	1	5	2
Strahlenschutz	0	0	0
Verkehrsunfälle ohne Personenrettungen	1	1	3
mit Personenrettungen	0	1	4
und übrige Personenrettungen	6	10	4
Tierrettung	8	8	1
Insekten	105	204	155
Technische Hilfe	10	6	3
Fehlalarme automatischer Brandmeldeanlagen	82	82	77
Andere	1	3	7
Total	318	430	363

## 122 Öffentliche Bauten

(Direktion Sicherheit und Liegenschaften, DSL)

### 122.1 Erstellung und Unterhalt gemeindeeigener Bauten

#### Kreditanträge Investitionsobjekte

Folgende Kreditanträge der Abteilung Gemeindebauten wurden 2016 bewilligt:

Objekt	Kreditart *	behandelt/ Kredit bewilligt durch	am	Kredit CHF
Schulanlage Blindenmoos Schliern Sanierung Unterstationen Heizung/Lüft.	A	Gemeinderat (gebundene Ausgabe)	10.02.2016	335'000
Bauliche Anpassungen und Mobiliar zur Führung von Basisstufenklassen an den Schulen, Buchsee, Niederw., Mengestorf	A	Gemeinderat	18.03.2016	180'000
Bauliche Anpassungen und Mobiliar zur Führung einer zusätzl. Kindergarten- klasse Schule Blindenmoos, Schliern	A	Gemeinderat	25.05.2016	75'000
Köniz Oberstufenzentrum; Aulatrakt Etap- penweise Sanierung der Gebäudehülle und Ersatz der Lüftungsanlage	A	Gemeinderat (gebundene Ausgabe)	25.05.2016	1'623'000
Schule Liebefeld Hessgut; Neubauprojekt „Malabar“	P	Gemeinderat	02.06.2016	190'000
Schulanlage Hessgut/Steinhölzli, Liebe- feld; Sanierungsmassnahmen Umgebung	A	Gemeinderat	15.06.2016	151'000
Mehrzweckanlage Oberscherli, Sanierung Duschenanlage	A	Gemeinderat	08.09.2016	102'000
Mehrzweckanlage Oberscherli, Sanierung Bühneninfrastruktur	A	Gemeinderat	08.09.2016	68'000
Schulanlage Spiegel; Erweiterung und Sanierung	(P) GA	Parlament GA am 12.2.2017	07.11.2016	19'800'000
Schulanlage Liebefeld Hessgut; Erweiterung	(P) GA	Parlament GA am 12.2.2017	07.11.2016	8'580'000
Friedhof Köniz; Sanierung Flachdach Betriebsgebäude	A	Gemeinderat	19.10.2016	60'000
Liebefeld; Könizstrasse 207, Küchen- sanierung	A	Gemeinderat	30.11.2016	145'000
<b>Bewilligte Kredite Total 2016 in CHF</b>				<b>31'309'000</b>
Bewilligte Kredite Total 2015 in CHF				10'771'000

\*A= Ausführungskredite; P= Vorprojekt-/Projektkredite; GA=Gemeindeabstimmung

## 124 Umweltschutz, Energie

(Direktion Umwelt und Betriebe, DUB)

### 124.1 Beratungen, Bewilligungen, Inspektionen im Umweltschutz

#### NO<sub>2</sub>-Immissionen Gemeinde Köniz 2016 in µg/m<sup>3</sup>

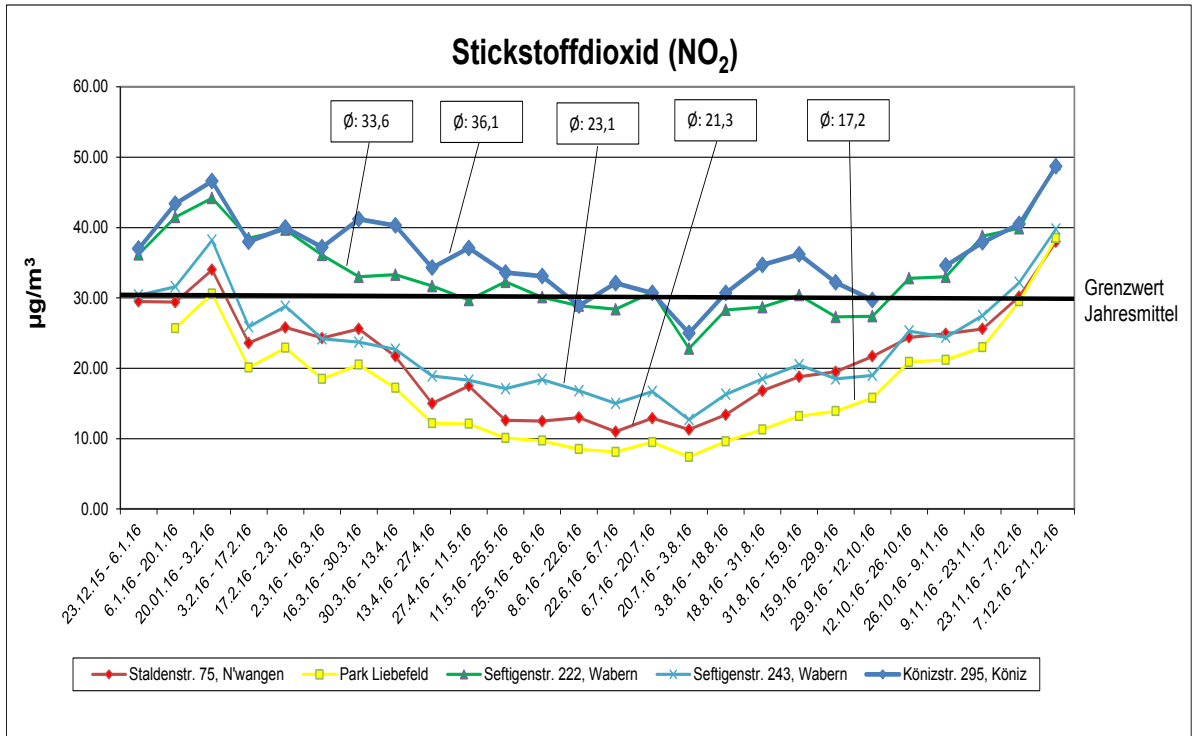

#### NO<sub>2</sub>-Jahresmittelwerte 1994-2016 in µg/m<sup>3</sup>

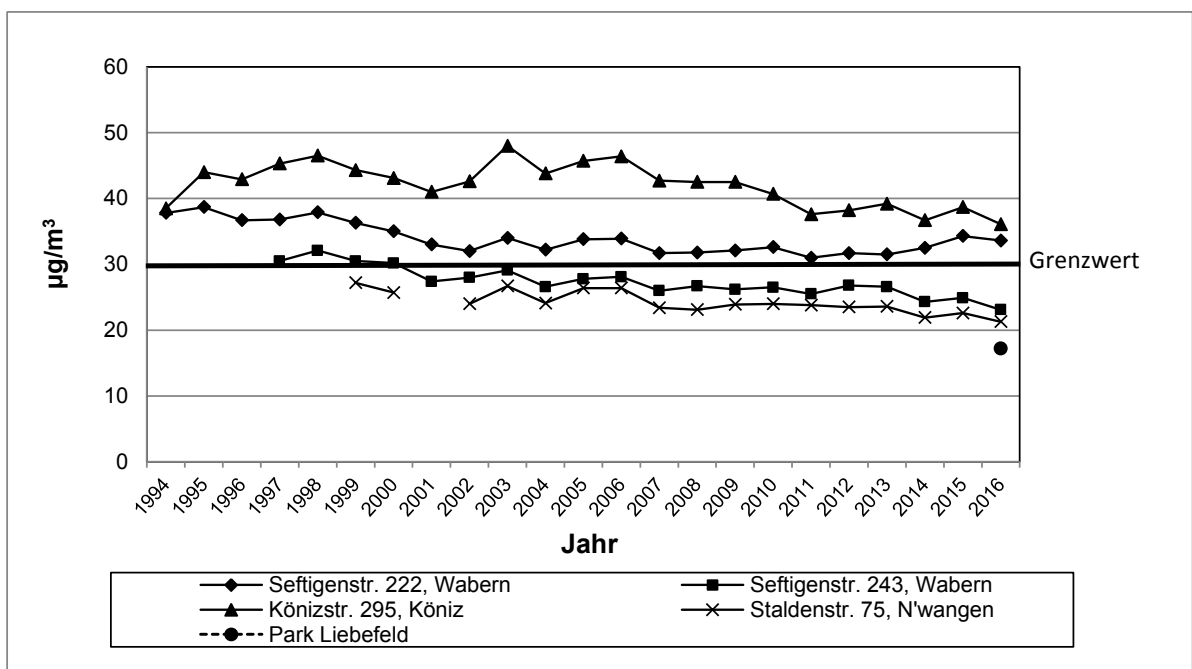

Statistik der Öl- und Gasfeuerungskontrolle in Köniz 1985/86 - 2015/16

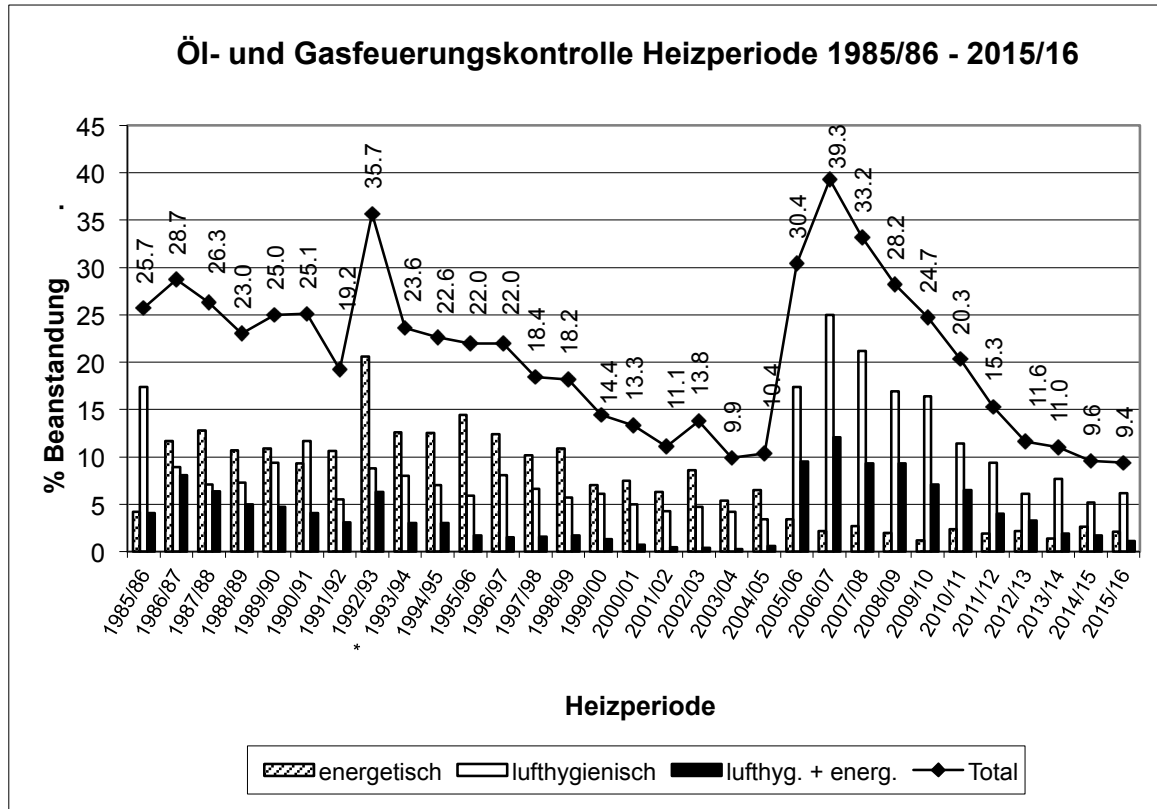

Art der Beanstandungen:

- energetisch: Die Abgasverluste liegen über den Grenzwerten der eidg. Luftreinhalte-Verordnung (LRV)
- lufthygienisch: Kohlenmonoxid-, Stickoxid- oder Russzahl-Grenzwerte sind überschritten oder die Abgase enthalten unverbrannte Ölaneile.

\* Ab Heizperiode 1993/94 inkl. Gasheizungen

Baugesuch

	2009	2010	2011	2012	2013	2014	2015	2016
Fachberichte	131	136	114	128	123	102	101	106
Total bearbeitet	244	242	208	223	229	191	184	179

Klagen

	2011	2012	2013	2014	2015	2016
Luft	17	11	16	16	16	10
Lärm	16	13	2	18	8	8



## 124.2 Beratungs- und Koordinationsleistungen Energie und Nachhaltigkeit

### Stromverbrauch nach Energieträger der Gemeindeverwaltung 2009 bis 2015

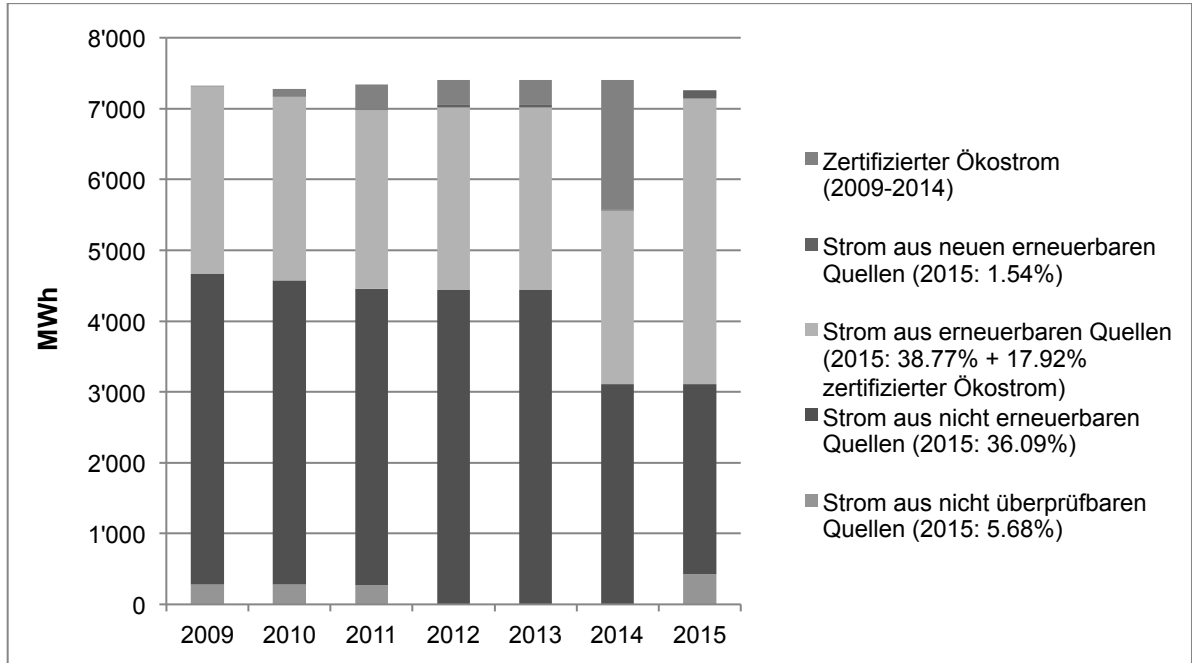

Quelle: Verbrauch Hydrojahr der Gemeinde Köniz, BKW (Seit 2013 ist der Gesamtverbrauch aufgrund von Datenschwierigkeiten der BKW unbekannt, es wurden die Daten von 2012 verwendet)

### Wärmebedarf nach Energieträger der Gemeindeverwaltung 2009 bis 2015

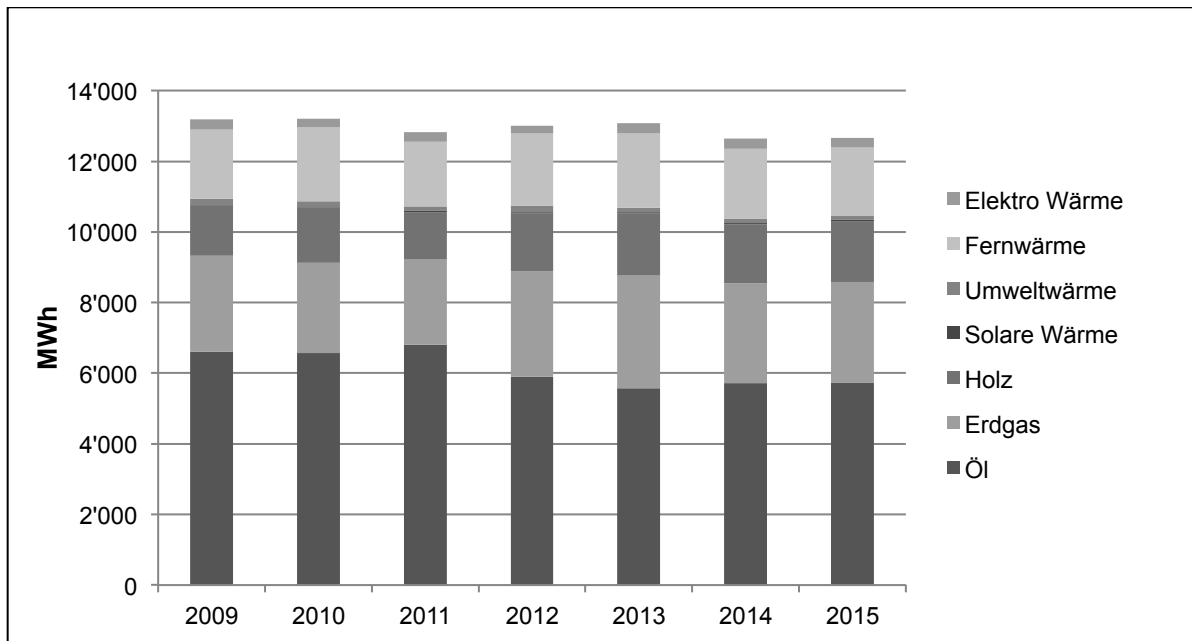

Kommentar: Anteil erneuerbare Energien 2015: **22.43%**

Quellen: Energiebuchhaltung 2008 bis 2014 (Schulhäuser jährlich ausgewertet, andere Gebäude Daten von 2009)

**Ziele der Energiestrategie für die Gemeindeverwaltung**

Ziele bis 2035	Trend	Stand 2016
Wärmebedarf -25%	→	Gleichbleibend, noch über Zielwert
Erneuerbarer Anteil Wärme 80%	↑	Anteil erneuerbarer Energiequellen nimmt zu, aber noch unter Zielwert
Strombedarf -10%	→	Konstant über Zielwert seit 2006
Erneuerbarer Anteil E Strom 100%	↑	Anteil erneuerbarer Energiequellen nimmt zu, aber noch unter Zielwert
Treibstoffbedarf -10%	↓	Nimmt ab. Unter Zielwert!
Erneuerbarer Anteil Treibstoff 10%	→	Anteil erneuerbarer Energiequellen beträgt 0%

## 125 Landschaft

(Direktion Umwelt und Betriebe, DUB)

### 125.3 Bestattungs-, Erbschafts-, Siegelungs- und Testamentsdienst

#### Statistik über die Erdbestattungen und Urnenbeisetzungen

Friedhöfe	Köniz		Wabern		Niederscherli		Oberwangen		Total	
	2015	2016	2015	2016	2015	2016	2015	2016	2015	2016
Erdbestattungen										
Erwachsene	17	15	6	4	6	3	3	1	32	23
Kinder						1			0	1
Familiengräber										
Sarg oder Urne*	6	6	0	1	4	2	0	1	10	10
Urnengräber										
Reihe	13	5	5	7	5	0	3	0	26	12
Nische	16	20	3	4	7	3	3	3	29	30
Urnenhain	10	7	2	2	1	2	0	0	13	11
bestehendes Grab**	39	36	9	11	10	2	2	2	60	51
Gemeinschaftsgrab	103	82	23	28	5	3	5	7	136	120
Auswärts Bestattete/Urne nach Hause									107	117
Total	204	171	48	57	38	16	16	14	413	375

\* Beisetzung in neue und bestehende Familiengräber

\*\* Beisetzung in bestehende Urnen- oder Sarggräber

In der Statistik 2016 sind auch 41 (Vorjahr 40) Bestattungen von Verstorbenen mit auswärtigem Wohnsitz enthalten.

Auf dem Friedhof Wabern, Nesslerenholz fanden zwei muslimische Beisetzungen statt.

#### Statistik Siegelungsdienst

	2014	2015	2016
Anzahl Siegelungstermine	373	373	334
nur Siegel angelegt	5	3	2
Siegel angelegt + weitere Sicherungsmassnahmen*	20	23	20
nur Sicherungsmassnahmen*	42	46	56
total Siegelungen mit Zusatzaufwand	67	72	78
davon Konkursfälle	31	47	32

\*Sicherungsmassnahmen: Konto sperren; Schmuck, Bargeld oder andere Gegenstände in Verwahrung nehmen

#### Statistik Erbschaftsdienst

	2014	2015	2016
Überprüfung Erbsicherungsmassnahmen	126	142	147
Anordnung Erbschaftsinventar	50	53	52
Verzicht Erbschaftsinventar	29	31	38
Erbschaftsverwaltung	5	4	2
Erbenruf	2	0	1
Erbvertrag an Notar zur Eröffnung (ohne Testament)	25	34	34

**Statistik Testamentsdienst**

	2014	2015	2016
Testamentsdepot			
Gemeinde BEST (Tresor)	548	547	588
Neueinlagen BEST	56	52	72
Herausgaben (H) und Wiedereinlagen (W) BEST	H 34 W 29	H 26 W 25	H 20 W 22
Einlagen bei Notariat, BEST zur Registrierung gemeldet	43	35	42
Erblasser/-innen	85	99	94
Testamentseröffnungen			
Total	101	112	109
durch BEST	71	88	79
durch Notariate (bei ihnen deponiert)	15	14	19
durch Notariate, Eröffnung mit Erbvertrag (übertragen mittels Koordinationsentscheid)	15	10	11
Erbenbescheinigungen	23	16	28
Testamentspublikationen	15	15	16
Willensvollstreckerzeugnisse	11	23	22
Bescheinigungen			
keine Einsprache	25	30	19
kein Testament	143	144	137

## 126 Ver- und Entsorgung

(Direktion Umwelt und Betriebe, DUB)

### 126.1 Wasserversorgung

#### Herkunft des Trinkwassers

Wasserbezugsort	2014		2015		2016	
	[m <sup>3</sup> ]	[%]	[m <sup>3</sup> ]	[%]	[m <sup>3</sup> ]	[%]
Selhofen (Grundwasser)	1'120'963	33	1'016'884	28	2'075'671	51
Sensematt (Grundwasser)	1'310'894	38	1'519'879	42	1'294'688	32
Margel (Quellwasser)	476'787	14	420'137	12	406'855	10
Gummersloch (Quellwasser)	249'898	7	216'842	6	166'620	4
Rolli (Quellwasser)	141'330	4	105'779	3	99'146	2
Wasserverbund Region Bern	140'779	4	346'080	9	38'007	1
Total	3'440'651	100	3'625'601	100	4'080'987	100

Infolge von Sanierungsarbeiten und für die Versorgung von Kehrsatz hat die WV Köniz die WVRB AG über längere Zeit mit Wasser versorgt (siehe Tabelle Wasserverbrauch in Zahlen). Die Zahlen 2016 sind daher nicht mit früheren Jahren vergleichbar.

#### Überwachung der Trinkwasserqualität

Anzahl Untersuchungen	2014	2015	2016
Mikrobiologische Untersuchungen	401	231	261
Physikalische und chemische Untersuchungen	35	37	40
Spezialuntersuchungen, Zink, Kupfer, Pestizide	2	0	2

#### Bakteriologische Ergebnisse (max.-Werte)

	aerobe Keime in 100 ml			Escherichia coli in 100 ml			Enterokokken in 100 ml			Beurteilung		
	2014	2015	2016	2014	2015	2016	2014	2015	2016	2014	2015	2016
Toleranzwerte	100			nicht nachweisbar			nicht nachweisbar					
Quellfassungen												
Gummersloch	4	5	3	0	0	0	0	0	0	Eb*	Eb*	Eb*
Margel	0	2	4	0	0	0	0	0	0	Eb*	Eb*	Eb*
Rolli	3	6	5	0	0	0	0	0	0	Eb*	Eb*	Eb*
Grundwasserfassungen												
HPW Selhofen	4	41	42	0	0	0	0	0	0	Eb*	Eb*	Eb*
Sensematt**	37	4	12	1	0	0	0	0	0	Eb*	Eb*	Eb*

\* Eb = Das Wasser entspricht bakteriologisch den Richtlinien des Lebensmittelbuches.

### Chemische Ergebnisse

	Gesamthärte °fH (franz. Härtegrade)			Nitrate mg/l			Beurteilung		
	2014	2015	2016	2014	2015	2016	2014	2015	2016
Toleranzwert				40					
<b>Quellfassungen</b>									
Gummersloch	34	33	33	23	20	19	Ec*	Ec*	Ec*
Margel	34	34	33	19	18	16	Ec*	Ec*	Ec*
Rolli	30	29	24	17	17	9	Ec*	Ec*	Ec*
<b>Grundwasserfassungen</b>									
HPW Selhofen	17	17	15	3	1	2	Ec*	Ec*	Ec*
Sensematt	23	24	24	10	8	8	Ec*	Ec*	Ec*

\* Ec = Die Ergebnisse entsprechen chemisch den Richtlinien des Lebensmittelbuches  
 °fH 0-15 = weich; °fH 15-25 = mittelhart; °fH >25 = hart

Die aufgeführten Messwerte der Gesamthärte und des Nitratgehalts erlauben keinen Rückschluss auf die Wasserqualität beim Abonnenten, da die Verbraucher z. T. mit Mischwasser aus den verschiedenen Bezugsorten versorgt werden. Die Angaben beziehen sich auf die jeweils zuletzt genommenen Wasserproben.

### Inspektionen des Kantonalen Labors Bern

	2014	2015	2016
Inspektion der Anlagen, des Unterhalts und der Selbstkontrolle (nach Qualitätssicherungshandbuch des Kant. Labors)	0 Inspektionen	1 Inspektion	0 Inspektionen
Ergebnisse		Keine Beanstandungen	

### Wasserverbrauch

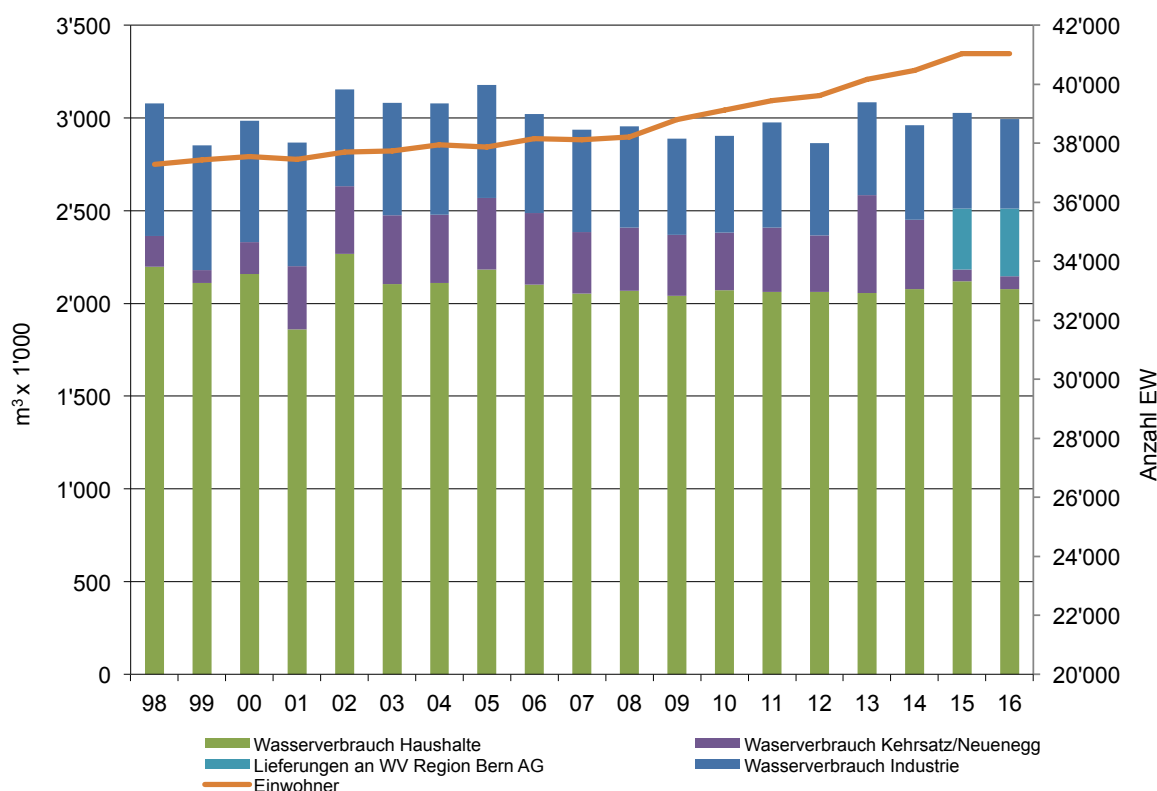

**Wasserverbrauch in Zahlen [m<sup>3</sup>]**

	2014	2015	2016
Haushalt	2'078'169	2'119'183	2'076'963
Industrie	509'833	515'279	482'758
Total Gemeindegebiet	2'588'002	2'634'462	2'559'721
Lieferung an Gemeinde Kehrsatz	279'436	*	*
Lieferung an Gemeinde Neueneegg	94'166	62'993	69'918
Lieferung an Wasserverbund Region Bern	2'831	329'242	364'257
Total	2'964'435	3'026'697	2'993'896
Veränderung gegenüber Vorjahr			
Haushalt	+21'815	+41'014	-42'220
Industrie	+8'168	+5'446	-32'521
Gemeinde Kehrsatz	-16'827	-279'436	-
Gemeinde Neueneegg	-136'604	-31'173	+6'925
Wasserverbund Region Bern	+2'831	+326'411	+35'015
Veränderung Total	-120'617	62'262	-32'801

\*Die Gemeinde Kehrsatz ist per 01.01.2015 dem Wasserverbund Bern beigetreten; der Vertrag mit Köniz wurde aufgelöst.

**Wasserzinseinnahmen [CHF]**

	2014	2015	2016
Haushalt	4'244'439	4'271'996	4'210'310
Industrie	804'718	848'772	746'322
Total Gemeindegebiet	5'049'157	5'120'767	4'956'632
Gemeinde Kehrsatz	131'127	*	*
Gemeinde Neueneegg	33'185	25'921	29'026
Total	5'213'469	5'146'689	4'985'658
Veränderung gegenüber Vorjahr			
in Fr.	-3'878	-66'780	-161'031
in %	-0,07	-1,28	-3,13

\*Die Gemeinde Kehrsatz ist per 01.01.2015 dem Wasserverbund Bern beigetreten; der Vertrag mit Köniz wurde aufgelöst.

**Durchschnittlicher Preis pro m<sup>3</sup> [CHF]**

	2014	2015	2016
Gemeinde Köniz (Preis für Endbezüger):			
Haushalt	2.04	2.02	2.03
Industrie	1.58	1.65	1.55
Lieferung an andere Gemeinden (Preis bis zur Abgabestelle/Messschacht):			
Gemeinde Kehrsatz	0.47	*	*
Gemeinde Neueneegg	0.35	0.41	0.42

\*Die Gemeinde Kehrsatz ist per 01.01.2015 dem Wasserverbund Bern beigetreten; der Vertrag mit Köniz wurde aufgelöst.

**Abonnenten und Wasserzähler**

	2014	2015	2016 *
Zahl der Abonnenten	5'791	5'806	6'049
Eingebaute Wasserzähler	6'167	6'178	6'400
Auswechslung von Wasserzählern	730	343	899

\*Inkl. 223 Abonnenten und Wasserzähler in Oberbalm

**Öffentliches Leitungsnetz (Hauptleitungen) [m<sup>1</sup>]**

	2014	2015	2016
Netzausbau	1'941	24'491	263
Erneuerung	1'095	1'933	1'027
Leistungsreparatur	25	11	10
Total verlegte Leitungen	3'060	26'435	1'300
Aufhebung	901	1'104	1'293
Zu-/Abnahme des Leitungsnetzes	+1'039	+23'387	-1'030
Gesamtlänge (n. Werkplaninformationssystem)	170'977	194'364	193'334
Zahl der Hydranten [Stück]	1'397	1'498	1'493
Ausführung der Verlegearbeiten			
- durch eigenes Personal	530	1'606	411
- durch Privatfirmen	2'530	24'829	890
- Total	3'060	26'435	1'300
Erneuerungsrate [%]	0,64	1,13	0,53
Zahl der Leitungsdefekte	23	31	19

Per 01.10.2015 wurde die Wasserversorgungsaufgabe von der Gemeinde Oberbalm übernommen und die Anlagen in die Wasserversorgung Köniz integriert. Die Zahlen 2016 sind daher nur mit 2015 vergleichbar.

**Hausanschlüsse**

	2014	2015	2016
Ausgestellte Trinkwasseranschlussbewilligungen	174	122	187
Neue Hausanschlüsse	28	15	24
Aufgehobene Hausanschlüsse	6	5	19

**Leitungsbau Hausanschlüsse [m<sup>1</sup>]**

	2014	2015	2016
Neuerstellung	690	9'700	421
Erneuerung	720	808	776
Leistungsreparatur	116	203	95
Total verlegte Leitungen	1'526	10'711	1'292
Gesamtlänge (n. Werkplaninformationssystem)	86'546	96'246	96'667
Ausführung der Verlegearbeiten (gestützt auf das Reglement der Wasserversorgung)			
- durch eigenes Personal	1'340	1'694	1'195
- durch Privatfirmen	186	9'017	97
- Total	1'526	10'711	1'292
Zahl der Leitungsdefekte	26	38	25

Per 01.10.2015 wurde die Wasserversorgungsaufgabe von der Gemeinde Oberbalm übernommen und die Anlagen in die Wasserversorgung Köniz integriert. Die Zahlen 2016 sind daher nur mit 2015 vergleichbar.



## 126.2 Abwasserentsorgung

### Zentrale Abwasserreinigungsanlagen

	2014	2015	2016
Einwohner an ARA Region Bern AG, Bern			
angeschlossen	34'926	35'238	36'092
nicht angeschlossen, ohne Anschlusspflicht (Landwirtschaft, Einzel-, Gruppenmassnahmen)	252	251	247
nicht angeschlossen, mit Anschlusspflicht (z. B. private Sanierungsgebiete)	21	17	10
Einwohner an ARA Sensetal, Laupen			
angeschlossen	5'083	5159	5606
nicht angeschlossen, ohne Anschlusspflicht (Landwirtschaft, Einzel-, Gruppenmassnahmen)	378	358	349
nicht angeschlossen, mit Anschlusspflicht (z. B. private Sanierungsgebiete)	3	3	3
Anschlussgrad ganze Gemeinde [%]	98,37	98,47	98,54

### Gereinigte Abwassermengen

gemäss Kostenverteiler ARA und Wasserverbrauch [m <sup>3</sup> ] basierend auf Daten des Vorjahres	2014	2015	2016
Ableitung nach ARA Region Bern AG, Bern	3'729'043	3'590'194	3'143'487
Ableitung nach ARA Sensetal, Laupen	643'510	640'401	527'016
Total	4'372'553	4'230'595	3'670'503

### Regenmessung

Gemessener Regen in [mm]	2014	2015	2016
Rehhag, Bern	1'218	936	1423
Areal 101, Schliern	1'143	842	1240

### Liegenschaftsanschlüsse

	2014	2015	2016
Anzahl Liegenschaftsanschlüsse	6'970	7'044	7'057
Neu angeschlossene Liegenschaften	13	74	13
mit Anzahl Einwohnergleichwerten	768	1'978	99
Anzahl Kanalforschuntersuchungen private Anschlüsse	107	104	260
Kanalforschuntersuchungen in % der Liegenschaftsanschlüsse	1,5	1,4	3,7

### Ausgestellte Bewilligungen

	2014	2015	2016
Neubauten	18	20	12
An-, Um- und Ausbauten	145	129	136
Total	163	149	148

**Private Versickerungsanlagen (Erfassungsstand Dezember)**

	2016
Anzahl ausgeführte Versickerungsanlagen	6
Total Versickerungsanlagen	516
Neu angeschlossene Beregnungsfläche [m <sup>2</sup> ]	1'825
Total angeschlossene Beregnungsfläche [m <sup>2</sup> ]	169'966

**Landwirtschaftsbetriebe**

	2014	2015	2016
Anzahl Landwirtschaftsbetriebe	142	140	136
Beurteilte Betriebe durch AWA	3	5	2
Betriebe mit Manko Lagerkapazität für Gülle >10 %	5	5	4

**Administration Liegenschaftsentwässerung**

	2014	2015	2016
Eingereichte Gewässerschutzgesuche	150	158	152
Ersatz und Sanierung von privaten Kanalisationsleitungen [m <sup>1</sup> ]	1'896	2'237	2'922
Kanalfernsehtuntersuchungen bei Privaten [m <sup>1</sup> ]	3'017	4'582	6'256

**Kennzahlen aus dem Werkkataster**

Eigentümer	Länge [km <sup>1</sup> ]			Anz. Schächte		
	2014	2015	2016	2014	2015	2016
Gemeindebetriebe (öffentliche Kanalisation)	149.7	150.7	151.9	3'437	3'442	3'474
Abt. Verkehr und Unterhalt (Strassenentwässerung)	62.4	62.4	63.0	5'859	5'860	5'891
Kanton Bern (Strassenentwässerung)	19.6	19.6	20.0	1342	1'345	1'378
Bundesamt für Strassen, ASTRA (Strassenentwässerung)	34.2	34.2	34.2	717	717	721
Gemeindeverband ARA Sensetal	14.2	14.2	14.2	291	291	291
Privat	389.2	391.2	402.1	26'074	26'199	26'656
andere Eigentümer	70.8	70.1	75.6	1'310	1'302	1'324
unbekannt	3.3	3.3	3.0	84	80	79
Total	743.4	745.7	764.0	39'114	39'236	39'814

Sonderbauwerke	Erstellung/ Sanierung	Kapazität
Pumpwerk Rehhag [m <sup>3</sup> /s]	1971/2010	0,140
Ersatz der Pumpen	1988	-
Regenüberlaufbecken Rehhag [m <sup>3</sup> ]	2008	1'000
Regenüberlaufbecken Eichholz [m <sup>3</sup> ]	1977	260
Regenüberlaufbecken Nesslerholz [m <sup>3</sup> ]	1980	160
Regenrückhaltebecken Muhlernstrasse [m <sup>3</sup> ]	1984	1'760
Regenrückhaltebecken Talbodenstrasse [m <sup>3</sup> ]	1991	450
Regenüberlaufbecken Morillon [m <sup>3</sup> ]	1991	3'020
Regenüberlaufbecken Weyergut [m <sup>3</sup> ]	1991	320
Messstellen Rehhag, Waldegg und Marzili	1999	-

## 126.3 Dienstleistungen für die Abfallbewirtschaftung

### Entwicklung der Siedlungsabfallmengen (Angaben in Tonnen)

Jahr	2011	2012	2013	2014	2015	2016
Graugut und Sperrgut (KVA)	7'751	7'708	7'621	7'727	7'662	7'698
Glas (R)	1'241	1'293	1'286	1'273	1'266	1'294
Papier (R)	2'949	2'930	2'861	2'770	2'683	2'674
Feldrandkompostierung (R)	1'367	1'588	1'470	1'557	1'433	1'555
Shreddergut* (R)	166	142	146	146	127	119
Quartierkompostplätze* (R)	1'000	1'000	1'000	1'000	1'000	1'000
Metall (R)	133	118	130	148	158	151
Weissblech/Alu (R)	62	60	65	78	72	81
Textilien (R)	219	249	255	265	219	262
Elektro- und Elektronikgeräte(R)	110	108	102	106	95	95
PET (R)	n.e.**	n.e.**	n.e.**	n.e.**	3	3
EPS (Styropor) (R)	n.e.**	n.e.**	n.e.**	n.e.**	3	3
Kaffee-Kapseln (R)	n.e.**	n.e.**	n.e.**	n.e.**	24	23
Sonderabfälle (z.B. Gifte)	33	27	28	32	29	28
Total	15'031	15'223	14'964	15'102	14'776	14'986

Nicht enthalten sind privat bearbeitete Kompostierungen in Hausgärten (ca. 1300t/Jahr)  
(KVA) = Kehrlichtverbrennung, (R) = Recycling, \* Schätzung, \*\* nicht erhoben

### Entwicklung der spezifischen Siedlungsabfallmengen (Angaben in kg pro Einwohner)

Jahr	2011	2012	2013	2014	2015	2016
EinwohnerInnen per 31.12.	39'623	40'174	40'474	40'675	41'033	41'706
Graugut und Sperrgut (KVA)***	196	193	188	191	187	185
Recycling (R)	183	186	180	181	172	174
Total	379	379	368	372	359	359
Anteil Recycling am Total in %	48	49	49	49	48	48

\*\*\* inkl. Sonderabfälle.

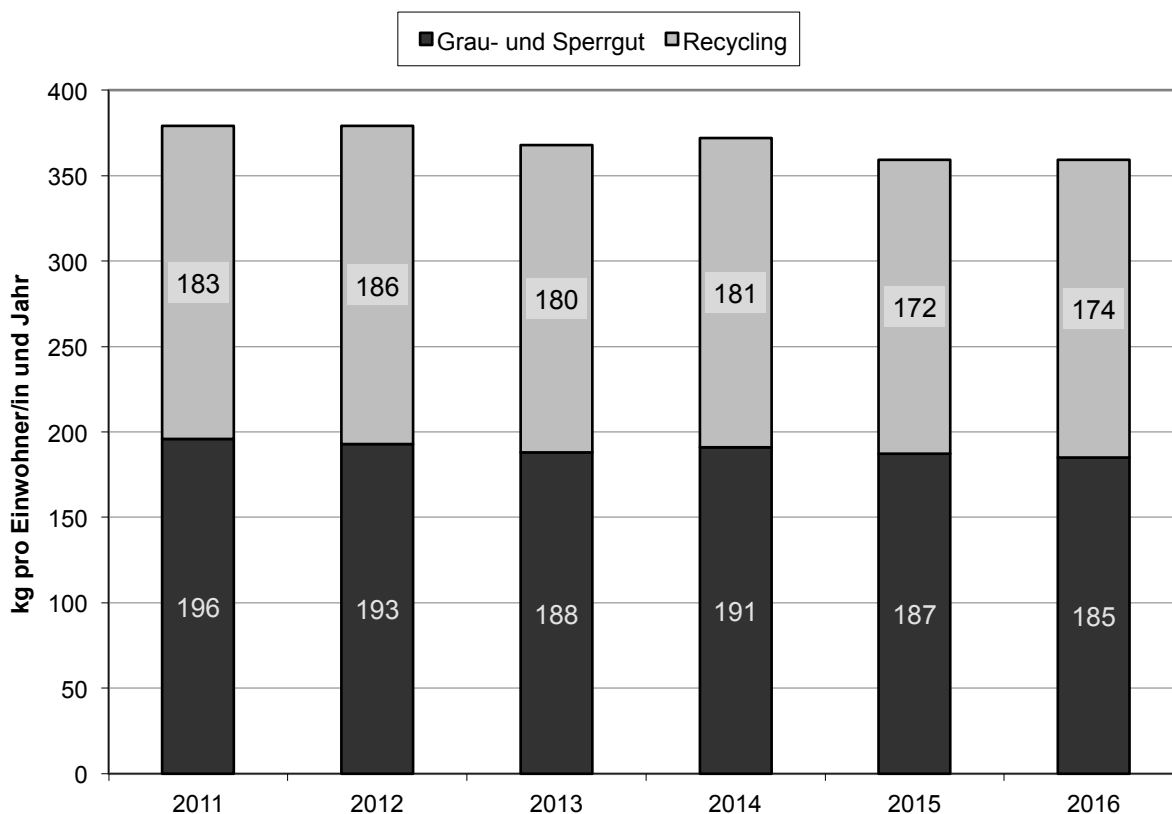

### Entwicklung der Sonderabfallmengen (Angaben in Kilogramm)

	2011	2012	2013	2014	2015	2016
Motoren- und Speiseöl	16'522	15'162	14'290	17'529	12'723	16'196
Lösungsmittel	1'957	1'198	1'435	1'633	1'643	1'993
Farben *	8'589	6'444	6'344	7'850	6'274	4'501
Autobatterien	3'424	1'757	2'588	1'443	2'334	2'470
Kleinbatterien	1'273	939	982	1'177	771	1'157
Fotochemikalien	0	0	499	60	321	0
Insektizide, Herbizide, Fungizide	558	465	472	735	734	757
Chemikalien, Säuren, Laugen und Quecksilber	294	303	358	215	251	180
Medikamente	32	37	98	105	90	58
Leuchtstoffröhren, Energiesparlampen	669	924	1'076	843	678	862
Total	33'318	27'229	28'142	31'590	29'090	28'174

\* Seit 1.7.2016 gelten wässrige Farben (z.B. Dispersion) nicht mehr als Sonderabfall und daher hat die Menge im 2016 stark abgenommen.

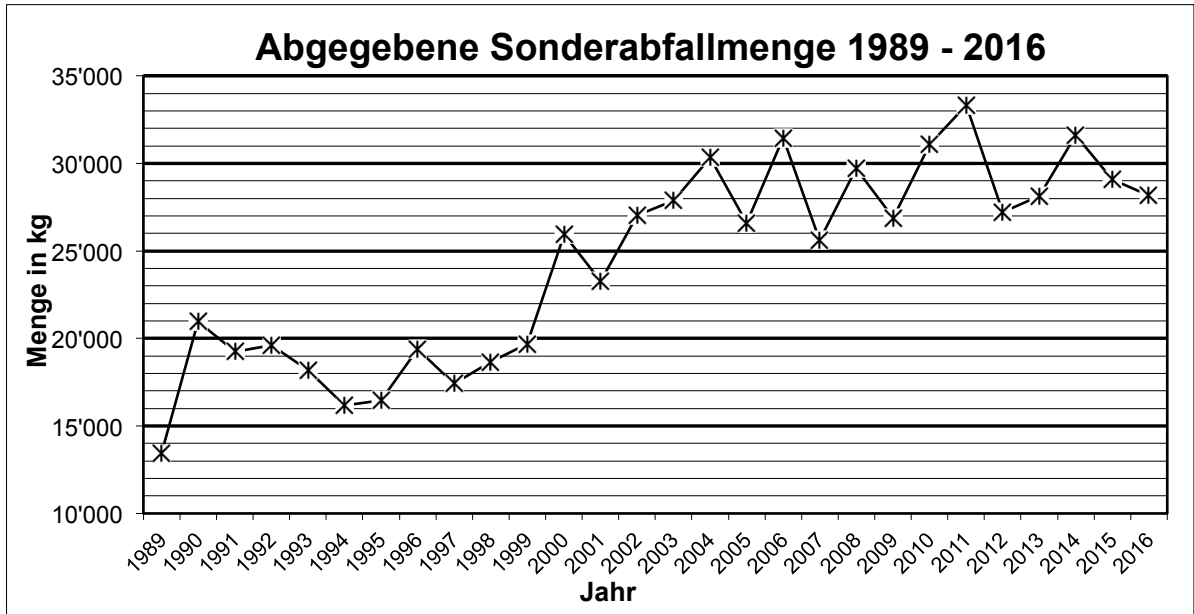

## 126.4 Betrieb, Rekultivierung und Nachsorge der Deponie

### Abgelagerte Materialien Deponie Gummersloch KEGUL (Angaben in Tonnen)

Jahr	2011	2012	2013	2014	2015	2016
Inertmaterial (z. B. Aushub, mineralische Bauabfälle)	10'168	112'106	66'069	36'902	42'130	42'963
Abdichtungston zu Bauzwecken	0	0	0	1'473	2'372	1'140
Strassenwischgut	0	0	0	0	0	0
Strassensammlerschlämme	0	0	0	0	0	0
Grüngut (Rechengut)	0	0	0	0	0	0
Total	10'168	112'106	66'069	38'375	44'502	44'103

## 127 Landinformationssystem

(Direktion Umwelt und Betriebe, DUB)

### 127.1 Geomatik

#### Statistik aktueller Datenstandard der amtlichen Vermessung

Datenstandard	Anteil [%]	Bemerkung
Neuvermessung nach AV93	87	
Provisorisch numerisiert (PN)	13	Scherligrabe, Schwarzwasser Süd, Oberholz, Mengestorfbergwald, Ulmizberg Ost

### 127.2 Leitungskataster

#### Datenstatistik nach Werken (Erfassungsstand Ende 2016)

Medien (Werk/Eigentümer)	Leitungslängen / Trasselängen [km <sup>1</sup> ]		
	2014	2015	2016
Gas (ewb)	45.9	47.6	47.5
Fernwärme (Diverse Eigentümer)	12.0	16.6	19.3
Kabelkommunikation (upc cablecom)	210.1	211.6	213.3
Elektrizität (BKW)	459.9	483.5	490.3
Telecom (Swisscom)	420.6	422.3	***418.4
Wasser (Diverse Eigentümer)	21.9	41.8	**0.0
Wasser (Dienstzweig Wasser Köniz)*	171.0	194.4	193.3
Abwasser (Dienstzweig Abwasser Köniz)*	743.4	745.7	764.0
Total	2'084.8	2'163.5	2146.1

\* Die Leitungslängen der Dienstzweige Wasser und Abwasser wurden aus ihren Statistiken übernommen.

\*\* Übernahme Quelleitungen in Abwasser (Datenbank aufgehoben).

\*\*\* Abnahme: Verlegung ober.- in unterirdische Leitung (Parallel-Leitung).