Gemeinde
Kilchberg

Direktion: Planung und Bauten
Direktion Umwelt und Betriebe

Dorfstrasse 5
8802 Kilchberg
www.kilchberg.ch

Ortsplanungsrevision

Ordentliches Verfahren nach Art. 98 Abs. 2 BauG

Hinweisplan

Teilgebiet Nord

28. November 2017 ..... 1:5 000 ..... Format 252 x 90

Der Arbeitsgruppe Umwelt und Landschaft

Kilchberg, ...

LEGENDE HINWEISPLAN
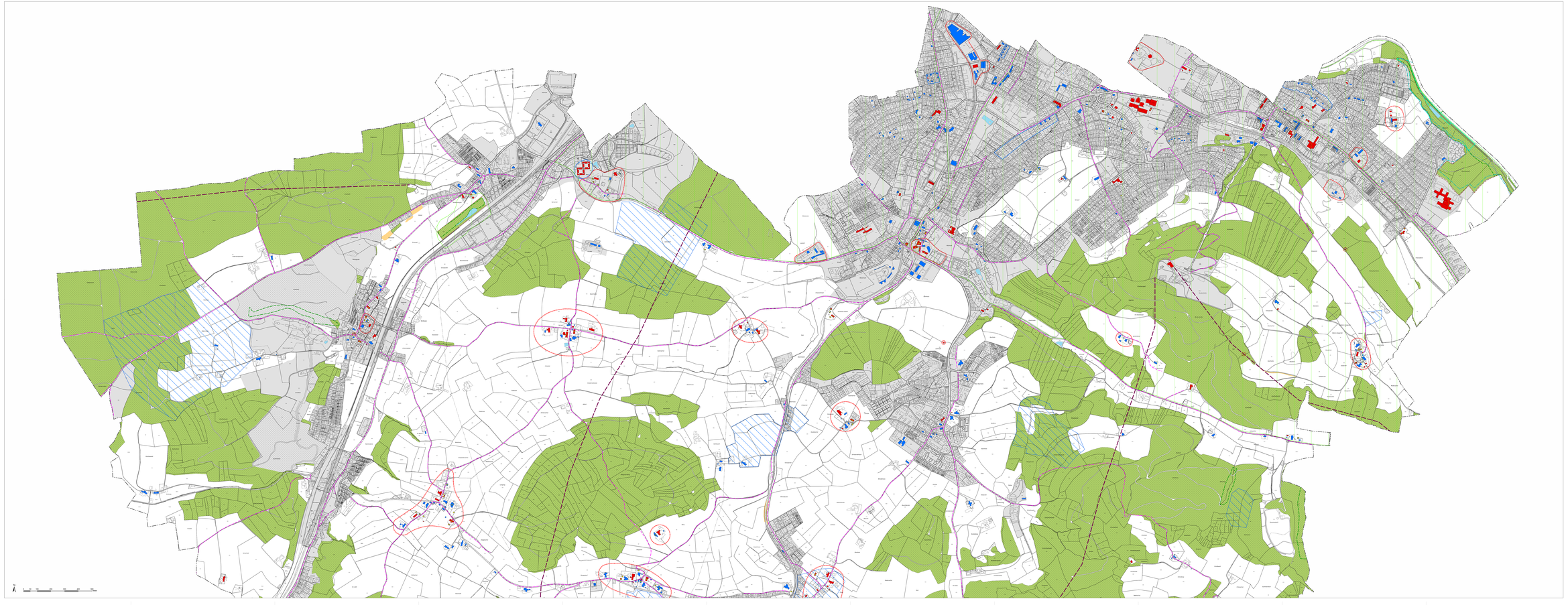
- Bauinventar - schützenswertes Objekt
- Bauinventar - erhaltenswertes Objekt
- Bauinventar - Baugruppe
- Bauinventar - Strukturgruppe
- geschütztes Kulturobjekt
- geschütztes kantonales Objekt
- geschütztes geologisches Objekt
- kantonales Naturschutzgebiet
- Landschaften von nationaler Bedeutung (BLN-Gebiete)
- kantonales Wildschutzgebiet
- Auen von nationaler Bedeutung
- Amphibienlebensgebiet von nationaler Bedeutung
- Trockenstandorte von regionaler Bedeutung
- Waldraumverlerter
- Grundwasserschutzzone (S1 S2,S3)
- Historischer Verkehrsweg
- Wildtierkorridor KLEKI/REN
- Gemeindegrenze
- Bauzone gemäss Nutzungsplan
- Gewässer
- Wald