



Anhang zu Kapitel 3

Zahlen und Statistiken der Produktgruppen

Inhaltsverzeichnis

Eckdaten	3
101 Behörden	6
102 Zentrale Dienste	12
103 Kultur	17
105 Raumplanung	20
106 Bauaufsicht	27
107 Verkehr	29
108 Strassen	32
109 Fahrzeugdienst	34
110 Individuelle Sozialhilfe	35
111 Kindes- und Erwachsenenschutz	37
112 Sozialversicherungen	38
113 Institutionelle Sozialhilfe	39
114 Migration	40
115 Volksschulen	41
116 Erwachsenenbildung und weitere Bildungsinstitutionen	44
118 Einwohnerwesen	45
119 Polizeiinspektorat	48
121 Bevölkerungsschutz	51
122 Öffentliche Bauten	53
124 Umweltschutz, Energie	54
125 Landschaft	60
126 Ver- und Entsorgung	62
127 Geografisches Informationssystem GIS	71

Eckdaten

Gemeindegebiet mit Statistikkreisen

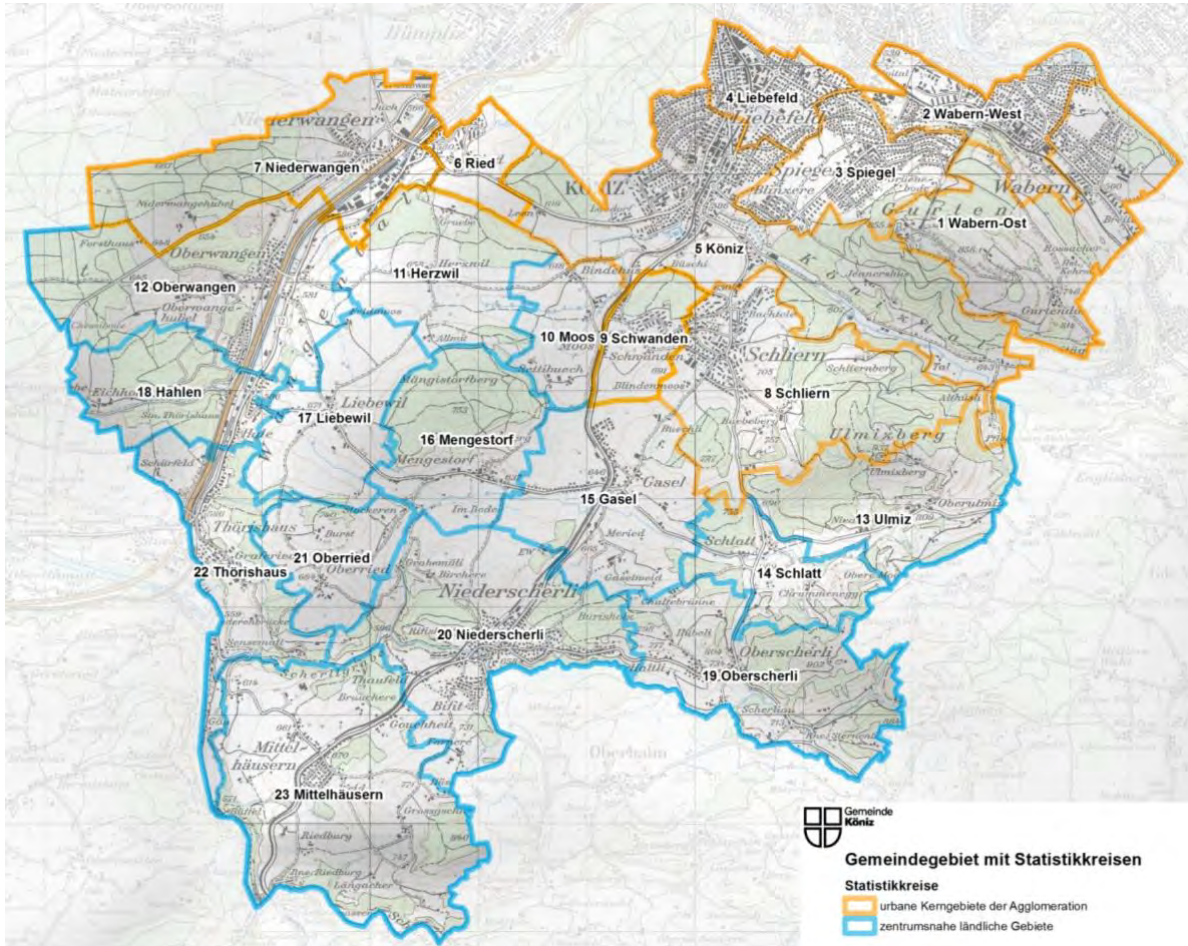

Statistische Einteilung der Gemeinde Köniz:

Gemeinde Typ 10, suburbane Wohngemeinde grosszentraler Regionen

Quelle: Bundesamt für Statistik (BFS)

Bevölkerungsverteilung, Stand 31.12.2018 / Beschäftigte 2016

	Stat. Kreis	Gebietsbezeichnung	Bevölkerung (inkl. Wochenaufenthalter)			Beschäftigte	
			Einwohner	Ausländeranteil	Veränderung zum Vorjahr	Beschäftigte 2016	Veränderung zu 2015
urban geprägte Gebiete	1	Wabern-Ost	2'777	18%	8.0%	1'089	-1.6%
	2	Wabern-West	5'145	18%	-1.3%	3'931	11.7%
	3	Spiegel	4'673	14%	0.7%	568	7.8%
	4	Liebefeld	6'232	26%	1.0%	6'460	-0.9%
	5	Köniz	7'056	20%	-1.1%	5'572	-5.5%
	6	Ried	1'332	23%	11.1%	43	-6.5%
	7	Niederwangen	1'840	26%	-0.7%	2'309	-3.1%
	8	Schliern	4'360	20%	0.2%	235	-9.3%
	9	Schwanden	1'162	16%	-0.3%	52	-21.2%
	<i>Zwischentotal</i>			34'577 (81%)	20%	0.8%	20'259 (91%)
ländlich geprägte Gebiete	10	Moos	99	14%	-9.2%	66	-8.3%
	11	Herzwil	54	11%	0.0%	34	13.3%
	12	Oberwangen	1'384	19%	0.5%	451	5.9%
	13	Ulmiz	113	5%	4.6%	28	7.7%
	14	Schlatt	101	4%	3.1%	30	-21.1%
	15	Gasel	733	9%	-2.9%	186	-16.6%
	16	Mengestorf	113	2%	5.6%	71	14.5%
	17	Liebewil	134	3%	-5.0%	48	11.6%
	18	Hahlen	313	25%	-1.6%	160	0.0%
	19	Oberscherli	467	8%	0.9%	90	0.0%
	20	Niederscherli	2'228	10%	0.2%	340	-2.0%
	21	Oberried	77	3%	1.3%	71	-2.7%
	22	Thörishaus	1'146	31%	0.3%	281	-5.1%
	23	Mittelhäusern	956	9%	0.6%	213	-2.7%
<i>Zwischentotal</i>			7'918 (19%)	15%	-0.1%	2'069 (9%)	-1.7%
Total			42'495	19%	0.7%	22'328	-0.4%
Quelle: Einwohnerkontrolle Köniz						BFS STATENT	

Einwohner- und Beschäftigtenentwicklung 1990 bis 2015

Jahr	1990	1995	2000	2005	2010	2015
Einwohner	37'309	37'378	37'461	38'098	39'437	41'033
Zuwachs innert 5 J.		0.2%	0.2%	1.7%	3.5%	4.0%
Erhebungsjahr	1991	1998	2001	2005	2011	2015
Beschäftigte	14'039	14'573	15'600	15'905	21'312	22'425
Zuwachs zwischen Erhebungsjahr		3.8%	7.0%	2.0%	34.0%	5.2%

Quelle: Einwohnerkontrolle Köniz / BFS STATENT

Beschäftigte nach Sektor, Stand 2016

Jahr	Sektor I	Sektor II	Sektor III	Total Sektor I - III
2016	390	3'833	18'105	22'328
Veränderung zum Vorjahr	-5%	-6%	1%	0%

Sektor I (Landwirtschaft)
 Sektor II (Handwerk, Gewerbe u. Industrie)
 Sektor III (Handel u. Dienstleistungen)

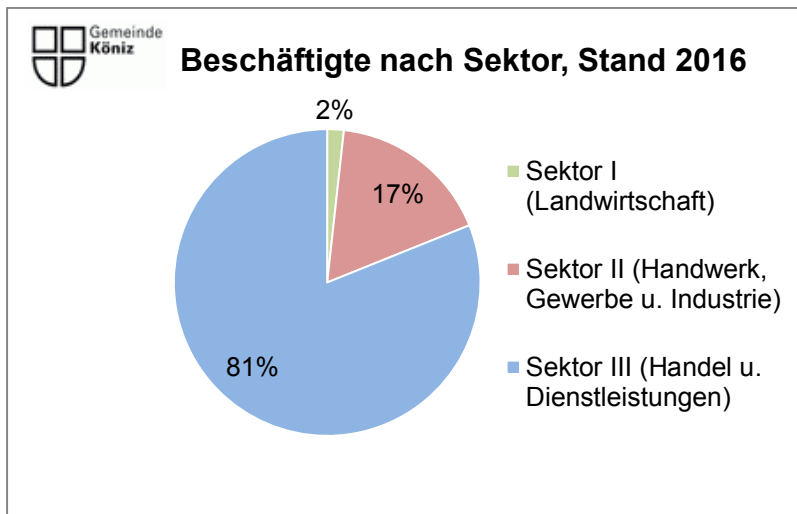

Quelle: BFS

Arbeitsstätten nach Sektor, Stand 2016

Jahr	Sektor I	Sektor II	Sektor III	Total Sektor I - III
2016	136	275	1'817	2'228
Veränderung zum Vorjahr	-7%	1%	2%	1%

Sektor I (Landwirtschaft)
 Sektor II (Handwerk, Gewerbe u. Industrie)
 Sektor III (Handel u. Dienstleistungen)

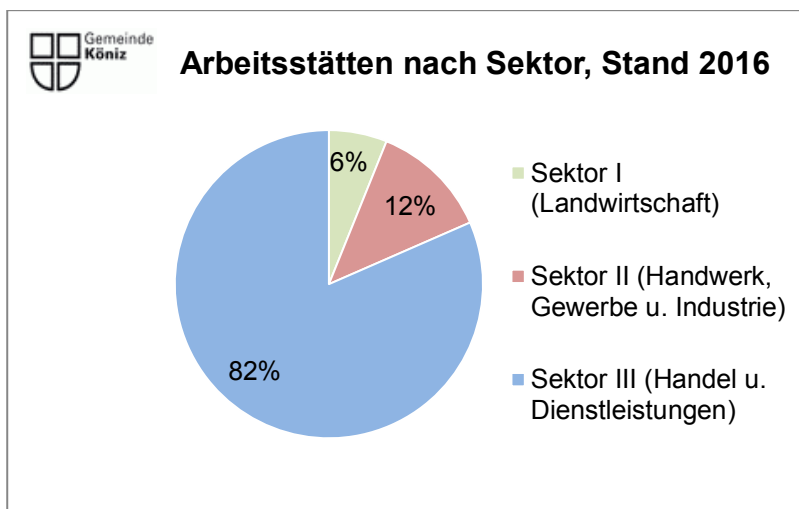

Quelle: BFS

101 Behörden

(Direktion Präsidiales und Finanzen, DPF)

101.1 Parlamentsdienstleistungen

Parlament

Statistik Sitzungen, Geschäfte und Vorstösse

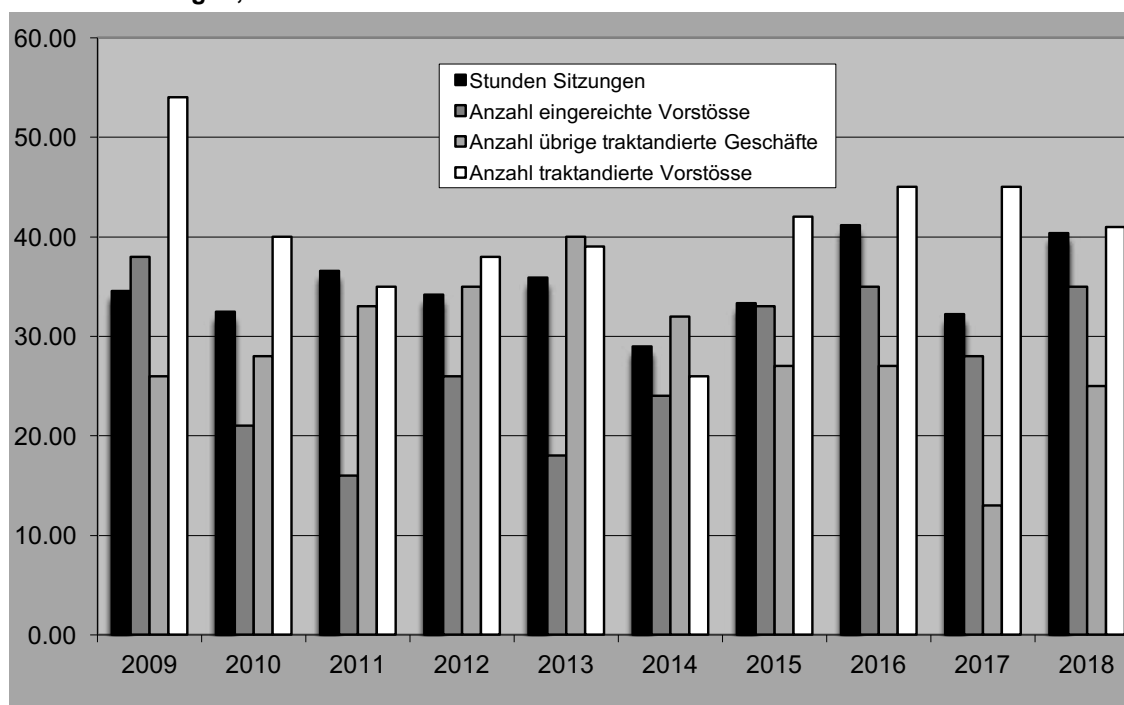

Parlamentarische Vorstösse

Legende

E – Einreichung/**B** – Beantwortung durch den Gemeinderat

P – Behandlung durch das Parlament/**F** – Fristverlängerung (Erfüllung) gewährt

V – weiterer Verlauf/**R** – Rückzug/**A** - Abschreibung

Fachstelle Recht

1718 Motion (Schmucki/Pestalozzi/Lüthi/Descombes) "Verankerung der Mitwirkungsrechte für die Quartierleiste und Ortsvereine der Gemeinde Köniz"

E 21.08.2017 | **B** 08.11.2017 | **P** 12.02.2018 (abgelehnt)

Fachstelle Parlament

1722 Postulat (SVP, FDP, BDP) "Untersuchung der Vorkommnisse an der Musikschule Köniz"

E 18.09.2017 | **B** 08.01.2018 | **P** 12.02.2018 (als Postulat erheblich)

Parlamentsbüro

1816 Motion (Mitte-Fraktion BDP, CVP, EVP, glp) "Live-Übertragung der Parlamentssitzungen"

E 25.06.2018

Stabsabteilung

1515 Postulat (SP Köniz) "Ausgabenkosten einsparen statt Dienstleistungen abbauen"

E 22.06.2015 | **B** 16.12.2015 | **P** 15.02.2016 (erheblich) | **A** 12.01.2018

1622 Postulat (SP Köniz) "Kernregion Bern - Gemeinsame Entwicklung an die Hand nehmen"

E 20.06.2016 | **B** 19.10.2016 | **P** 05.12.2016 (erheblich) | **A** 03.12.2018

1725 Motion (Mitte-Fraktion) "Anpassung der Organisationsstruktur"

E 06.11.2017 | **B** 21.02.2018 | **P** 30.04.2018 (abgelehnt)

Personalabteilung

1801 Richtlinienmotion (Junge Grüne, Grüne) "Lohngleichheit in Köniz"

E 12.01.2018 | **B** 16.05.2018 | **P** 25.06.2018 (erheblich)

- 1811 Interpellation (Mitte-Fraktion) "Umverteilung in der Pensionskasse der Gemeinde Köniz"
E 28.05.2018 | B 19.09.2018 | P 12.11.2018 (befriedigt)
- 1817 Interpellation (SP Köniz) "Fachkräftemangel und demographische Entwicklung in der Verwaltung"
E 20.08.2018
- 1835 Interpellation (Mitte-Fraktion, BDP-CVP-EVP-glp) "Spesen des Gemeinderats und des Verwaltungskaders in der Gemeinde Köniz"
E 03.12.2018

Finanzabteilung

- 1624 Motion (Mitte-Fraktion) "Einführung des Instruments einer befristeten Steuererhöhung"
E 29.08.2016 | B 22.03.2017 | P 22.05.2017 (erheblich) | A 25.06.2018
- 1629 Motion (SVP) "Spezialfinanzierung für zusätzliche Abschreibungen"
E 19.09.2016 | B 22.03.2017 | P 22.05.2017 (erheblich) | A 03.12.2018
- 1812 Interpellation (SP) "Welche Auswirkungen hätte die kantonale Steuerreform 2019 auf die öffentlichen Dienstleistungen und Infrastrukturen in der Gemeinde Köniz?"
E 25.06.2018 | B 29.08.2018 | P 12.11.2018 (teilweise befriedigt)
- 1815 Interpellation (Grüne Köniz) "Ausfälle bei den Gewinnsteuern von Grossunternehmen wegen der kantonalen Steuergesetzrevision 2019: Was sind die Auswirkungen in der Gemeinde?"
E 25.06.2018 | B 29.08.2018 | P 12.11.2018 (befriedigt)
- 1818 Richtlinienmotion (Mitte-Fraktion, SVP, FDP) "Erbringung und Finanzierung freiwilliger Leistungen durch die Gemeinde Köniz"
E 20.08.2018 | B 24.10.2018 | P 03.12.2018 (erheblich)
- 1819 Motion (SVP, FDP, Mitte-Fraktion) "Durchführung einer erneuten Aufgabenüberprüfung"
E 20.08.2018 | B 31.10.2018 | P 03.12.2018 (erheblich)
- 1821 Interpellation (SVP-Fraktion) "Umgang mit gebundenen Ausgaben in der Gemeinde Köniz"
E 20.08.2018 | B 31.10.2018 | P 03.12.2018 (teilweise befriedigt)
- 1825 Richtlinienmotion (FDP, Mitte-Fraktion, SVP) "Umsetzung des Konzepts einer Kostenbremse"
E 20.08.2018 | B 19.09.2018 | P 03.12.2018 (erheblich)
- 1833 Interpellation (Mitte-Fraktion BDP CVP EVP glp) "Köniz - Eine Zentrumsgemeinde?!"
E 05.11.2018

Fachstelle Kommunikation

- 1830 Postulat (Mitte-Fraktion BDP-CVP-EVP-glp) "Formel-E in Köniz"
E 17.09.2018

Fachstelle Kultur

- 1723 Interpellation (Grüne, Mitte-Fraktion, SP) "Krisenbewältigung Musikschule Köniz"
E 18.09.2017 | B 15.11.2017 | P 12.02.2018 (teilweise befriedigt)
- 1728 Postulat (Grüne, SP, Mitte-Fraktion) "Heitere Fahne"
E 04.12.2017 | B 04.07.2018 | P 27.08.2018 (als Postulat erheblich)

Planungsabteilung

- 1727 Interpellation (SP Köniz) "In Köniz bezahlbar wohnen: Den Gegenvorschlag zur Könizer Wohninitiative jetzt anwenden"
E 04.12.2017 | B 28.02.2018 | P 30.04.2018 (befriedigt)
- 1803 Anfrage (SP) "Auswirkungen von Einsprachen auf die Rappentöri-Überbauung"
E 12.02.2018 | B 18.04.2018 | P 28.05.2018 ()
- 1807 Interpellation (Grüne) "Teure Brache Bläuacker! Was tut der Gemeinderat?"
E 30.04.2018 | B 04.07.2018 | P 27.08.2018 (teilweise befriedigt)
- 1810 Motion (SVP) "Frühzeitige und direkte Informationspflicht bei Veränderungen von öffentlich-rechtlichen Eigentumsbeschränkungen (ÖREB-Kataster)"
E 28.05.2018 | B 06.09.2018 | P 12.11.2018 (zurückgezogen) | R 12.11.2018
- 1831 Motion (Junge Grüne, Grüne, SP, Mitte BDP-CVP-EVP-glp) "Mehr Zwischennutzung für Köniz!"
E 05.11.2018

Abteilung Verkehr und Unterhalt

- 1609 Richtlinienmotion (BDP, Grünliberale, EVP, CVP, Grüne) "Mittelfristige Verkehrslösung auf der Strecke Bern Bahnhof-Schliern"
E 14.03.2016 | B 20.04.2016 | P 23.05.2016 (erheblich) | A 19.03.2018

- 1611 Richtlinienmotion (Grüne, FDP, SP, SVP, BDP, EVP, CVP, GLP) "Metro Nord-Süd: Verlängerung der RBS-Linie nach Köniz-Schwarzenburg"
E 14.03.2016 | B 10.08.2016 | P 19.09.2016 (erheblich) | A 17.09.2018
- 1720 Motion (Mitte-Fraktion) "Durchführung eines Pilotversuchs mit selbstfahrenden Bussen"
E 21.08.2017 | B 25.04.2018 | P 28.05.2018 (als Postulat erheblich) | A 28.05.2018
- 1806 Interpellation (Mitte-Fraktion) "Umsetzung des Behindertengleichstellungsgesetzes im Könizer ÖV"
E 30.04.2018 | B 13.06.2018 | P 27.08.2018 (befriedigt)
- 1813 Motion (Mitte-Fraktion, Grüne) "Verlängerung in Richtung Köniz-Schwarzenburg in ZMB unterirdische Erschiessung Insel explizit einbeziehen"
E 25.06.2018 | B 08.08.2018 | P 17.09.2018 (erheblich)

Abteilung Soziales und Vormundschaft

- 1726 Postulat (SP) "Integration über Ausbildung und Beruf"
E 06.11.2017 | B 16.05.2018 | P 25.06.2018 (erheblich) | A 25.06.2018

Abteilung Bildung, Soziale Einrichtungen und Sport

- 1517 Postulat (FDP.Die Liberalen Köniz) "Für eine optimale Förderung von leistungsstarken Schülerinnen und Schülern an den Könizer Schulen"
E 17.08.2015 | B 02.12.2015 | P 15.02.2016 (als Postulat erheblich) | A 19.03.2018
- 1532 Postulat (überparteilich) "Verbesserung der Fussballinfrastruktur im Raum Wabern"
E 16.11.2015 | B 20.04.2016 | P 23.05.2016 (als Postulat erheblich) | A 28.05.2018
- 1605 Postulat (Grüne) "SlowUp Region Bern - Köniz macht mit!"
E 15.02.2016 | B 18.05.2016 | P 27.06.2016 (erheblich) | A 27.08.2018
- 1719 Motion (Mitte-Fraktion, Grüne) "Erhöhung des Pro-Kopf-Beitrags für Kinder- und Jugendvereine"
E 21.08.2017 | B 18.10.2017 | P 04.12.2017 (erheblich) | V 4.12.2017: Abschreibung abgelehnt | A 28.05.2018
- 1724 Interpellation (BDP) "Aktueller Stand des Jugendparlaments"
E 18.09.2017 | B 07.02.2018 | P 19.03.2018 (nicht befriedigt)
- 1802 Postulat (SVP) "Aufwertung Aula Schulanlage Bodengässli Niederscherli"
E 12.02.2018 | B 13.06.2018 | P 27.08.2018 (als Postulat erheblich)
- 1805 Motion (SP) "Ein/e Delegierte/r für Altersfragen zur Umsetzung der Könizer Alterspolitik"
E 19.03.2018 | B 13.06.2018 | P 27.08.2018 (erheblich) | A 27.08.2018
- 1809 Motion (Mitte-Fraktion) "Zeitvorsorge in der Gemeinde Köniz"
E 28.05.2018 | B 12.09.2018 | P 12.11.2018 (erheblich)
- 1814 Motion (Mitte-Fraktion) "Die Gemeinde Köniz fördert ehrenamtliche Tätigkeiten und ausserordentliche Leistungen"
E 25.06.2018
- 1820 Richtlinienmotion (SVP-Fraktion) "Anteil pädagogisches Personal an den Tagesschulen"
E 20.08.2018
- 1826 Interpellation (FDP Die Liberalen) "Hausaufgaben"
E 20.08.2018 | B 31.10.2018
- 1827 Interpellation (SP) "Wie will der Gemeinderat genügend Platz für das beliebte Tagesschul-Angebot schaffen?"
E 27.08.2018
- 1834 Interpellation (SP) "Elternbeiträge für ausserschulische Aktivitäten"
E 03.12.2018

Abteilung Sicherheit

- 1823 Motion (Mitte-Fraktion, SVP, FDP) "Handwerkerparkkarten für Gewerbetreibende"
E 20.08.2018

Abteilung Gemeindebauten

- 1527 Postulat (SP Ruedi Lüthi, Christian Roth) "Solaranlagen auf die Dächer von gemeindeeigenen Liegenschaften"
E 09.11.2015 | B 09.03.2016 | P 25.04.2016 (als Postulat erheblich) | A 30.04.2018
- 1829 Richtlinienmotion (SVP) "Zeitgemässe Schulraumsanierung und Erweiterung Schulhaus Mengestorf"
E 27.08.2018

Dienstzweig Liegenschaftsverwaltung

1832 Motion (SP Köniz) "Bezahlbare Wohnungen an der Sägestrasse in Köniz schaffen!"
E 05.11.2018

Abteilung Umwelt und Landschaft

- 1530 Postulat (CVP, Toni Eder) "Parkplätze beim Liebefeldpark"
E 09.11.2015 | B 02.03.2016 | P 25.04.2016 (erheblich) | A 30.04.2018
- 1721 Motion (BDP) "Infrastruktur für Elektrofahrzeuge - Parkplätze mit Elektro-Ladestellen"
E 21.08.2017 | B 20.12.2017 | P 12.02.2018 (erheblich)
- 1804 Postulat (SP) "Kunststoff-Recycling"
E 19.03.2018 | B 27.06.2018 | P 17.09.2018 (erheblich)
- 1808 Motion (SVP, Adrian Burren) "Strom aus Köniz für Köniz"
E 30.04.2018 | B 29.08.2018 | P 12.11.2018 (erheblich)
- 1822 Interpellation (SVP) "Energiefachstelle der Gemeinde Köniz"
E 20.08.2018 | B 17.10.2018
- 1824 Interpellation (SP Köniz) "Outdoor-Sportgeräte im Liebefeld Park"
E 20.08.2018 | B 24.10.2018
- 1828 Postulat (Junge Grüne, Grüne) "Hitzesommer, Hochwasser, Starkniederschläge - Was tut die Gemeinde Köniz um den ändernden klimatischen Bedingungen Rechnung zu tragen?"
E 27.08.2018

101.2 Führungsleistungen Gemeinderat**Gemeindeübergreifende Zusammenarbeit**

In folgenden Bereichen arbeitet die Gemeinde Köniz mit anderen Gemeinden zusammen:

a) Allgemein

Partner/in / Bereich	Aufgaben
Bern (Stadtbauten) und in Zusammenarbeit mit VRB	Umsetzung der Empfehlungen Ökologie am Bau mit Heft 1 Hochbau, Heft 2 Energie, Heft 4 Umgebung („Mit vereinten Kräften mehr Beachtung erwirken“)
Bern-Region, Feuerwehr	Gegenseitige Hilfeleistung bei grösseren Ereignissen
Bern, Schuldirektion: Berner Ferienpass	Planung und Durchführung von Freizeitaktivitäten in den Schulferien
Bern, Stadtgärtnerei: Fachwissen Baumpflege	Beizug von Baumsachverständigen, z. B. bei Spezialfragen wie Grünanlagen, Alleebäumen usw.
Bern: Raumplanung und Verkehr	Regelmässige Jour fixe zu Projektkoordination und Erfahrungsaustausch
Bern, Wohlen und ARA Laupen: Schlammsaugwagen	Sporadische Einsätze
Bern: Bade- und Freizeitanlagen	Betrieb und Unterhalt der Bade- und Freizeitanlage Eichholz, Wabern
Bern: Siedlungsentwässerung	Ableitung Abwasser über städtische Hauptsammelkanäle nach ARA Neubrück
Bern: Weiterbildung	Gemeinsame Planung, Herausgabe und Durchführung von Ausbildungsprogrammen
Bern: Umweltschutz	Ausmietung von Messgeräten
Bern: Abfallbewirtschaftung	Entsorgung Siedlung Weissenstein-Neumatt
Bern: Private Kompostierung	Gemeinsamer Kurs für QuartierkompostiererInnen; Umsetzdienst für Quartierkompostplätze
Bern, Thun, Spiez, Steffisburg, Muri-Gümligen: Reparieren statt wegwerfen	Ausbau und Bewerbung der Website www.reparaturfuehrer.ch
Bremgarten: Informatik	An Informatikzentrum Köniz-Muri angeschlossen (Mandatsverhältnis)
Diverse Gemeinden: Kehrsatz, Bern, Muri, Wohlen; Umsetzung „Grünes Band“	Durchführen von Projekten zur Umsetzung des „Grünen Bands“. Bsp. Machbarkeitsstudie Naturerlebnispark, Veloroute 888 „Grünes Band“
Diverse Gemeinden: Standortmarketing Wohnen	Gemeinsamer Auftritt an Messe Eigenheim Bern
Diverse Gemeinden: Fachausschuss für Schulfragen der Region Bern (FAS)	Beratung von Schul- und Bildungsfragen, Ausarbeitung von Verträgen
Diverse (17) Gemeinden und die Stadt Bern	Gemeinsamer Auftritt an der Berner Ausbildungsmesse (BAM) zum Thema GEMEINDEBERUFE.CH

Partner/in / Bereich	Aufgaben
Diverse Gemeinden: Oberbalm, Schwarzenburg, Rüeggisberg, Guggisberg, Neuenegg, Kriechenwil, Ferenbalm, Wileroltigen, Münchenwiler, Clavaleyres, Gurbrü	Kompetenzgemeinde Steuern. Köniz ist die zentrale Erfassungsstelle für die Steuererklärungen.
GIS Power	Sporadische gegenseitige Unterstützung im Bereich GIS mit Industrielle Betriebe Interlaken, Infrawerke Münsingen, Energie Belp AG, localnet ag Burgdorf
Gurzelen: Informatik	An Informatikzentrum Köniz-Muri angeschlossen (Mandatsverhältnis)
Kaufdorf: Informatik	An Informatikzentrum Köniz-Muri angeschlossen (Mandatsverhältnis)
Kehrsatz: Unterhalt öffentliche Beleuchtung	Sporadische Einsätze
Kehrsatz: Informatik	An Informatikzentrum Köniz-Muri angeschlossen (Mandatsverhältnis)
Kehrsatz: Siedlungsentwässerung	Weiterleitung Abwasser über Hauptsammelkanal längs Aare
Kehrsatz: Institutionelle Sozialhilfe	Kooperationen im Bereich offene Jugendarbeit und Kinderbetreuung
Kirchdorf/Noflen: Informatik	An Informatikzentrum Köniz-Muri angeschlossen (Mandatsverhältnis)
Muri: Informatik	Führung eines gemeinsamen Informatikzentrums
Neuenegg: Trink- und Löschwasserlieferung	Für Ortsteil Thörishaus; gem. Wasserlieferungsvertrag
Neuenegg: Institutionelle Sozialhilfe	Kooperationen im Bereich Spitex und Kinderbetreuung
Neuenegg, Laupen, Mühleberg, Ferenbalm, Kriechenwil, Gurbrü	Zusammenarbeit Zivilschutz (Führung Kommando/Zivilschutzstelle)
Neuenegg: Abfallbewirtschaftung	Für Ortsteil Thörishaus: Entschädigung für Benutzung Recycling-Sammelstelle
Niedermuhlern, Wald, WANEZ GmbH: Wasserversorgung	Betriebsüberwachung Wasserversorgung Längenberg
Oberbalm: Inkassohilfe / Bevorschussung von Unterhaltsbeiträgen	Aufgaben der Inkassohilfe und der Bevorschussung von Unterhaltsbeiträgen
Oberbalm: Sozialhilfe	Vollzug Sozialhilfe, im Einzelfall durch Köniz
Oberbalm: Pflegekinderaufsicht	Aufsicht Familien- und Tagespflege
Oberbalm und Wald: Kiesgrube	Gemeinsamer Betrieb Kiesgrube Tann
Oberbalm: Tierkörpersammelstelle	Beteiligung am Betrieb in Mittelhäusern
Oberbalm: Institutionelle Sozialhilfe	Kooperationen im Bereich Spitex, Suchtberatung sowie Jugend- und Familienberatung (präventive Beratungen)
Oberbalm: Schiesswesen	Nutzung der Schiessanlage Platten
Oberbalm: Wasserversorgung	Vollständige Aufgabenerfüllung nach Reglement Köniz (Sitzgemeindemodell)
Regionalkonferenz Bern-Mittelland (RKBM): Umwelt, Teilkonferenzen Raumplanung und Verkehr	Koordination und Planungsprojekte von gemeindeübergreifenden Aufgaben in den Bereichen Umwelt, Raumplanung und Verkehr
Regionalkonferenz Bern-Mittelland (RKBM): Kultur, Teilkonferenz Kultur	Tripartite Leistungsverträge mit dem Kulturhof Schloss Köniz und BeJazz; Beiträge an 11 Kulturinstitutionen von regionaler Bedeutung.
Regionalkonferenz Bern-Mittelland (RKBM): Wirtschaft, Teilkonferenz Wirtschaft	Zusammenarbeit der Gemeinden im wirtschaftlichen Standortwettbewerb
Rümligen: Informatik	An Informatikzentrum Köniz-Muri angeschlossen (Mandatsverhältnis)
Schwarzenburg: Sport	Paritätischer Besitz des Areals Kunsteisbahn Schwarzwasser zwischen den Gemeinden Köniz und Schwarzenburg
Wald: Informatik	An Informatikzentrum Köniz-Muri angeschlossen (Mandatsverhältnis)
Wasserverbund Region Bern AG	Durchleitung Trink- und Löschwasser nach Kehrsatz; sporadische gegenseitige Wasserlieferung bei betrieblichen Engpässen

b) im Schulwesen

Stufe	Bereich / Partner/in
Primarschule Thörishaus	Wird seit 1903 gemeinsam mit Neueneegg geführt
Sekundarstufe I Thörishaus	Schüler besuchen Schule Neueneegg
Kinder Steinhölzliweg Bern	Besuchen Schule im Liebefeld
Kinder Gurtendörfli	Besuchen Schule in Kehrsatz
Kinder Weissensteinquartier	Besuchen Kindergarten Weissenstein Bern
Sekundarstufe	Für Oberbalm, Wald, teilweise Niedermuhlern
7./8. Sek. am Gymnasium	Für Oberbalm, Wald und Niedermuhlern
Spezialunterricht und besondere Klassen	Wird auch für Oberbalm geführt
Ballsportschule im Liebefeld	Auch Schüler aus umliegenden Gemeinden
Musikschule Köniz	Auch Schüler aus umliegenden Gemeinden
Mediotheken	Auch für Oberbalm

c) im Rahmen von Gemeindeverbänden, Organisationen, usw.

Gemeindeverband / Organisation	Bereich
ARA Sensetal	Abwasserentsorgung (Regionales Hauptkanalnetz und Abwasserreinigungsanlage) obere Gemeinde und Teil von Wangental
ARA Region Bern AG	Abwasserreinigung für untere Gemeinde und Teil des Wangentals
Anzeiger Region Bern	Herausgabe amtliches Publikationsorgan
Gemeindeverband Regionales Kompetenzzentrum Bevölkerungsschutz Bern-Mittelland (RKZ BBM)	Betrieb Zivilschutz-Ausbildungszentrum und Leisten der der dazu gehörenden Ausbildung
Spitalverband Bern	Spitalversorgung im Wandel, Liquidation Spitalverband
Verein AQUABERN	Regionale Wasserversorgung im Grossraum Bern (Konzeption, Interessenvertretung)
Fachstelle Arbeitsintegration Region Bern, Farb AG: Soziales	BIAS + KIA Beschäftigungsprogrammplätze für insgesamt 61 Gemeinden.
LogisPlus Köniz: Informatik	An Informatikzentrum Köniz-Muri angeschlossen (Mandatsverhältnis)
Bern (Stadt) und SpoHaWe AG	Kooperation Betrieb von zwei Dreifachsporthallen Weissenstein
SPITEX Region Köniz: Informatik	An Informatikzentrum Köniz-Muri angeschlossen (Mandatsverhältnis)
SMI/Swiss Marketing Institut Köniz: Informatik	An Informatikzentrum Köniz-Muri angeschlossen (Mandatsverhältnis)
KIBE Plus: Informatik	An Informatikzentrum Köniz-Muri angeschlossen (Mandatsverhältnis)

Aktualisierte und neue Weisungen

Weisung	Art der Aktualisierung
R W 13 Anforderungen Projektmanagement	neu
R W 11 Rahmenkredit Liegenschaftserwerb	Änderung

Altersehrungen

	2017	2018
Frauen 100-jährig	7	3
Männer 100-jährig	1	1
Frauen 90-jährig	73	59
Männer 90-jährig	38	29
Total	119	92

Im Jahr 2018 durfte die Gemeindepräsidentin der ältesten Könizerin zum 106. Geburtstag gratulieren!

102 Zentrale Dienste

(Direktion Präsidiales und Finanzen, DPF)

102.4 Personaldienstleistungen

Personalabteilung

Stellenprozentage per 31. Dezember

Organisation	bew. Stellenprozentage 2018
Fachstelle Parlament	50,00
Fachstelle Recht	270,00
Finanzkontrolle	165,00
Total	485,00
Stabsabteilung	790,00
Personalabteilung	1'095,00
Finanzabteilung	1'490,00
Fachstelle Kommunikation	225,00
Fachstelle Kultur	130,00
Total Direktion Präsidiales und Finanzen	3'730,00
Planungsabteilung	840,00
Abteilung Verkehr und Unterhalt	4'485,00
Bauinspektorat	650,00
Total Direktion Planung und Verkehr	5'975,00
Abteilung Soziales	7'390,00
Abteilung Bildung, Soziale Einrichtungen und Sport	12'106,41
Total Direktion Bildung und Soziales	19'496,41
Abteilung Sicherheit	2'065,00
Abteilung Gemeindebauten	740,00
DZ Liegenschaftsverwaltung	2'169,11
Total Direktion Sicherheit und Liegenschaften	4'974,11
Abteilung Umwelt und Landschaft	3'090,00
Abteilung Gemeindebetriebe	3'605,00
DZ Informatikzentrum	1'060,00
Total Direktion Umwelt und Betriebe	7'755,00
Gesamttotal	42'415,52

Personalbestand per 31. Dezember

Gesamt

	2017						2018					
	Teilzeit	Anteil	Vollzeit	Anteil	Total	Anteil	Teilzeit	Anteil	Vollzeit	Anteil	Total	Anteil
Frauen	349	92,3%	29	7,7%	378	59,0%	363	93,1%	27	6,9%	390	60,2%
Männer	117	44,5%	146	55,5%	263	41,0%	118	46,3%	137	53,7%	255	39,8%
Total	466	72,7%	175	27,3%	641	100%	481	74,5%	164	25,5%	645	100%

Nichtkader

	2017						2018					
	Teilzeit	Anteil	Vollzeit	Anteil	Total	Anteil	Teilzeit	Anteil	Vollzeit	Anteil	Total	Anteil
Frauen	327	93,4%	23	6,6%	350	63,2%	340	93,9%	22	6,1%	362	65,4%
Männer	89	43,6%	115	56,4%	204	36,8%	90	47,1%	101	52,9%	191	34,6%
Total	416	75,1%	138	24,9%	554	100%	430	77,8%	123	22,2%	553	100%

Kader

	2017						2018					
	Teilzeit	Anteil	Vollzeit	Anteil	Total	Anteil	Teilzeit	Anteil	Vollzeit	Anteil	Total	Anteil
Frauen	22	78,6%	6	21,4%	28	32,2%	23	82,1%	5	17,9%	28	32%
Männer	28	47,5%	31	52,5%	59	67,8%	28	43,8%	36	56,2%	64	68%
Total	50	57,5%	37	42,5%	87	100%	51	55,4%	41	44,6%	92	100%

Pensum

	2017					2018				
	0,1- 24,9%	25- 49,9%	50- 74,9%	75- 99,9%	100%	0,1- 24,9%	25- 49,9%	50- 74,9%	75- 99,9%	100%
Frauen	108	83	94	64	29	111	81	102	69	27
Männer	24	13	21	59	146	18	12	26	62	137
Total	132	96	115	123	175	129	93	128	131	164

Altersstruktur

	2017					2018				
	≤ 29	30-39	40-49	50-59	≥ 60	≤ 29	30-39	40-49	50-59	≥ 60
Frauen	32	71	109	137	29	38	72	103	149	28
Männer	26	44	67	88	38	19	48	63	80	45
Total	58	115	176	225	67	57	120	166	229	73

Personalfluktuaton

	2017				2018			
	Eintritte	Austritte	befristete Verträge	interne Wechsel	Eintritte	Austritte	befristete Verträge	interne Wechsel
Mitarbeitende	83	77	25	13	86	106	31	3

Fluktuationsraten

	2017 n=641		2018 n=645	
	Total	Anteil	Total	Anteil
Kündigungen durch Mitarbeitende	40	6,2%	53	8,2%
Entlassungen/Stellenaufhebungen	4	0,6%	3	0,5%
Auflösungen in gegenseitigem Einvernehmen	0	0%	5	0,8%
Pensionierungen/IV-Rentner	5	0,8%	12	1,8%
Todesfälle	0	0%	1	0,2%
Total Fluktuation	49	7,6%	74	11,5%
Natürliche Fluktuation (Pensionierungen/Todesfälle)	5	0,8%	13	2,0%
Total bereinigte Fluktuation	44	6,8%	61	9,5%

Anzahl Überstunden und Gleitzeit per 31. Dezember

	2017	2018
Überzeit	5'352	4'619
Gleitzeit	8'073	8'702

Krankheits- und unfallbedingte Abwesenheiten

	Tage pro Vollzeitstelle	
	2017	2018
Krankheit	8,2	7,6
Unfall	1,7	1,6
Total	9,9	9,2

Durchschnittliche Anzahl Lohnauszahlungen pro Monat

	2017	2018
Gemeindepersonal im Monatslohn	551	581
Mitarbeitende im Stundenlohn	237	228
Angeschlossene Institutionen	52	49
Lernende/Praktikanten	23	23
Total	863	881

Ausbildungsplätze berufliche Grundbildung per 31. Dezember

	2017	2018
Kaufmann/Kauffrau EFZ	12	11
Büroassistent/in EBA	1	1
WMS-Praktikant/in	1	2
Fachfrau/mann Information+Dokumentation EFZ	1	1
Informatiker/in EFZ	2	1
Raumplanungszeichner/in EFZ	0	0
Fachfrau/mann Betriebsunterhalt EFZ	3	3
Fachfrau/mann Betreuung Kind EFZ	2	2
Bächtelen-Praktikant/in (Betriebsunterhalt)	1	0
Total	23	21

Weiterbildung

	Tage		Tage pro Vollzeitstelle		Tage pro Mitarbeiter/in	
	2017	2018	2017	2018	2017	2018
Externe	558	613	1,4	1,5	0,9	1,0
interne (inkl. betriebliche Gesundheitsförderung)	314	376	0,8	0,9	0,5	0,6
Total	872	989	2,2	2,4	1,4	1,6

Details zu intern durchgeführten Angeboten

	Teilnehmer/innen-Tage	Teilnehmer/innen-Tage
	2017	2018
Gesundheitsförderung Themen: Sport, Ernährung, Entspannung, Ergonomie am Arbeitsplatz, etc.	16	2
Arbeitssicherheit Themen: Betriebliche Nothelferkurse (BLS/AED) sowie Kurse für SIBE und BESIBE	69	38
Selbst-, Methoden- und Sozialkompetenzen Themen: Informatikschulungen	167	315
Kaderschulungen Themen: Führungsgrundsätze, Beurteilung, Förderung, Absenzenmanagement, etc.	62	21
Total	314	376

102.5 Kommunikation und Standortförderung

Medienmitteilungen und Medienanlässe

- 38 Medienmitteilungen (Vorjahr: 46)
- 11 Medienanlässe (19)

www.koeniz.ch

- 280'000 Besucher/innen pro Jahr (300'000)
- 935'000 Seitenaufrufe (1 Mio.)
- 800 Webseiten (800)

Social Media / Facebook Köniz

- 3300 Fans (2900)
- 320 Beiträge (320)

Köniz-App

- 100'000 Besuche (40'000)
- 350'000 Klicks (165'000)
- 3500 App Downloads (3300)

Gemeindezeitung Köniz Innerorts

- 10 Ausgaben, total 80 Seiten (80)

Anzeiger Region Bern

- 60 Beiträge auf Gemeindeseite (60)

Events mit Beteiligung Fachstelle Kommunikation

- Messe Eigenheim Bern
- Wirtschaftsapéro Köniz
- Kulturnacht Köniz
- Filmabend Gemeindehaus Köniz

103 Kultur

(Direktion Präsidiales und Finanzen, DPF)

103.2 Kulturförderung und Veranstaltungen**Beiträge auf Gesuchsbasis**

Musik		
Gesuchsteller/in	Projekt/Produktion	Beitrag (CHF)
Carmen Däscher	Les passions de l'âme: „Brandenburgische Konzerte“	1'500
Pascal Lehmann	"NacNecc" - CD-Produktion	500
J.M. Ducommun	Oratorienchor Bern: Konzerte 2018	500
Hanspeter Rohr	Schulprojekt Gymnasium Lerbermatt: "Guiseppe Verdi: Messa da Requiem"	1'500
Roland Zürcher	Band groovin'BRASS	1'250
Joe Haider	Joe Haider Jazz Orchestra & The Sparklettes	2'000
Melanie Pollmeier	Konzertverein Spiegel: Konzerte 2018	1'500
Sergio De-Maddalena	Band "Melrose": CD-Produktion	500
Philipp Aebi	Jugendorchester Köniz: Konzert-Tournee Bretagne / Schweiz	3'000
Bettina Keller	"Joas tanzt um die Welt" - Konzertprojekt für 100 Celli und Kontrabässe	2'000
Christoph Bärtschi	orchestra giovane	750
Lukas Iselin & Nina Wilk	Musik im Park 2018	1'500
Robert Maurer	Kulturhof Openair 2018 - Züri West	5000
Simone Schranz	"Badwannepirate" - CD-Produktion	1'000
Andres Ramel	Gemischter Chor Thun: "Thuner Hirtenspiel"	300
Isabelle Bischof	Kammerorchester musica movendi: Projekt 2018: "We bridge!"	500
Olivier Eicher	Strassenfest Wabern - Bandauftritte	1'000
Meinrad Koch	10 Jahre L'Orchestre Festival: "Fascinating Rhythm" von Gershwin	500
Kathrin Balmer	Singkreis Wabern: Konzert 2018 "Requiem" von Luigi Cherubini	1'000
Claudia Bühr	"Celebrate 20 Years Gospelchor Liebefeld"	2'000
Anicia Kohler	Vignettes on Stage 2018 - Kompositions- und Partizipationsprojekt	1'000
Franziska Baumann	Tournée & Tonaufnahmen NUCLEONS	500
Moël Volken	MiniFestival von Bernau & BeJazz	1'500
Mike Maurer	Uptown goes downtown 2018/19	4'000
Martin Müller	Amagong - Tournee, Video-, Audioaufnahmen in Burkina Faso	1'000
Andrea Lansdell	Gospelchor Niederscherli: Adventskonzert 2018	200
Annemarie Fränkel Knab	Absolut Trio: "Forming Sculpture"	1'000
Total Musik		37'000

Theater		
Gesuchsteller/in	Projekt/Produktion	Beitrag (CHF)
Thomas Riedwyl	Spiegel-Bühne Köniz: "Der Strum" von Shakespeare	250
Boss & Röhrenbach	VOR ORT: "Blöffers Hochzeit" von Timmermann	3'000
Cristina Achermann	Theater Hora: "Bob Dylans 115ter Traum"	1'000

Total Theater	4'250
----------------------	--------------

Bildende Kunst		
Gesuchsteller/in	Projekt/Produktion	Beitrag (CHF)
Flurina Hack	VidmArt 2018	1'000
ArchivArte Bern	Jubiläumsschrift und Sonderausstellung	1'000
Stiftung Werner Schwarz, Schliern	"100 Jahre Werner Schwarz" - Jubiläumsausstellung	4'000
Hans-Ruedi Wüthrich	"Fragile" – Ausstellung auf dem Gurten	1'000
Martin Jaegle	Beitrag für Reproduktionsrechte Jahresendkarte	500
Marco Giacomoni & Lucienne Hälg	Fahnen-Installation Floss - Liebefeld-Park	1'500
Total Bildende Kunst	9'000	

Tanz		
Gesuchsteller/in	Produktion/Projekt	Beitrag (CHF)
Nina Engel	Kollektiv F: "Wolfskind"	3'000
Nicole Voyat	cie.ensemble1x: "wir bitten zu Tisch"	2'000
Karin Hermes	Hermesdance: Performance "human rights"	2'000
Verein Tanz mehr, Zürich	"Frau Stähli geht vorbei"	2'000
Susanne Zoll	Compagnie Zanna: „Bühnenflug“ - ein Zirkus-Tanz-Theater	2'000

Total Tanz	11'000
-------------------	---------------

Literatur / Publikationen		
Gesuchsteller/in	Projekt/Produktion	Beitrag (CHF)
Verlag 'sage und schreibe' Bern	Kurzkrimis: "Bruno Peretti jagt den Tagedieb"	800
Verein Spoken Word, Biel	Schulprojekt "Slam@School" 2018: Teilnahme Gymnasium Lerbermatt	1'500
Christine Wyss	7. Berner Literaturfest	800
Gabriela Kaegi	Buchprojekt: "Linda Geiser und ihr Red Haouse"	1'000
Silvia Zwahlen	Kriminalroman: "Plot Twist"	500
Nicole Bachmann	Lesung	500
Markus Plüss	Vereinskonvent Wabern: Wabern Spiegel 2018	1'000

Total Literatur / Publikationen	6'100
--	--------------

Film / Foto		
Gesuchsteller/in	Projekt/Produktion	Beitrag (CHF)
CHK Film & Video GmbH, Bern	Der Anachronist - Leben wie Werner Schwarz	10'000
Thomas Bollinger	Kinonächte Liebefeld 2018	500

Total Film / Foto	10'500
--------------------------	---------------

Ausstellung		
Gesuchsteller/in	Projekt/Produktion	Beitrag (CHF)
Schulmuseum Bern in Köniz	Sonderausstellung "Vom Globus zum Zweikugelfisch / Anschauungsobjekt im Naturkundeunterricht" 2019/2020	5'000

Total Ausstellung	5'000
--------------------------	--------------

Festivals / Feste		
Gesuchsteller/in	Projekt/Produktion	Beitrag (CHF)
Schulmuseum Bern in Köniz	10 Jahre SMB - öffentliche Jubiläumsfeier	1'500

Total Feste	1'500
--------------------	--------------

Kinder / Jugend		
Gesuchsteller/in	Produktion/Projekt	Beitrag (CHF)
Eva Kirchberg	Junge Bühne Bern: Saisonbeitrag 18/19	2'000
Andreas Vettiger	Fahriété	1'500
Jo Jonas	Kinderzirkus Robinson	2'000
Raphael Baumann	Schülerbandfestival Bierhübeli 2018 - Teilnahme OZK-SchülerInnen	100
Michael Burren	Schultheaterprojekt OS Niederscherli: „Ein Sommernachtstraum“	750
Bea Schild	Theaterfrühling 2018: Teilnahme einer Klasse aus Schliern	1'500
Baeschlin Verlag, Glarus	Bilderbuch "Skjöldur - mein Pferd aus Island" - Illustrationen	500
Barbara Burger	Zauberlaterne 2018/19	1'200

Total Kinder / Jugend	9'550
------------------------------	--------------

Spartenübergreifend		
Gesuchsteller/in	Projekt/Produktion	Beitrag (CHF)
Urs Rietmann	Gurten-Gipfel 2018	500
Tobias Blatter	Brooklyn, Liebefeld	1'100

Total spartenübergreifend	1'600
----------------------------------	--------------

105 Raumplanung

(Direktion Planung und Verkehr, DPV)

105.1 Raumentwicklung

Flächenstatistik, Stand 31.12.2018

	ha	Bauzonenreserve [ha] innerhalb Bauzone
Gemeindefläche	5'100,3	53,5
Landwirtschaftsfläche	2'508,9	
Waldfläche	1'480,3	
Siedlungsfläche	879,0	53,5
Nutzungszonen	467,7	16,7
Wohnzone	266,7	4,9
Gemischte Zone	17,5	0,8
Kernzone	14,5	0,3
Dorfzone	12,8	0,6
Arbeitszone 1 (20% Wohnen)	18,3	0,4
Arbeitszone 2	27,9	0,7
Zone für öffentliche Nutzung	80,6	3,7
Zone für Sport und Freizeit	29,1	5,4
Bauernhofzone	0,3	0,0
Sonderzonen	363,1	36,8
Zone mit Überbauungsordnung	225,1	18,5
Zone mit Planungspflicht	121,6	17,7
Abbau und Ablagerungszone	7,4	0
Zone mit besonderen Vorschriften	9,0	0,6
Schutzzone	48,1	0
Grünzone	31,2	0
Uferschutzzone Eichholz	16,9	0
Verkehrsfläche	215,7	0
Gewässerfläche	16,4	

Quelle: Planungsabteilung Köniz

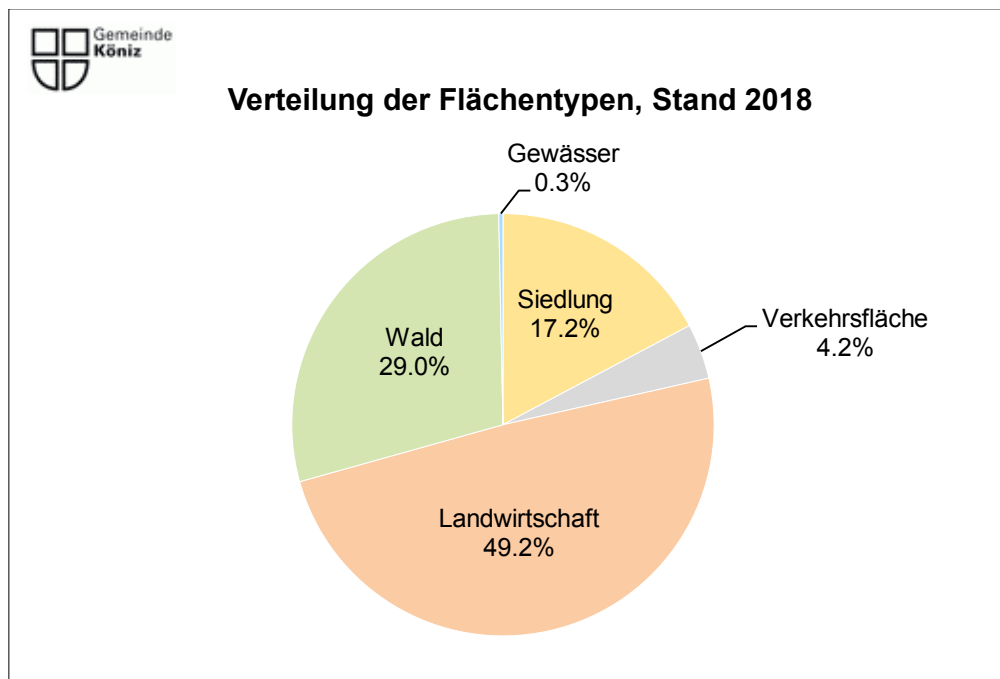

Raumnutzerdichte in der überbauten Bauzone, Stand 31.12.2018

Zonen: W, AW, K, D, A1 & A2, ZöN, ZBV, ZPP, UeO (Bauzonenreserven abgezog.)

Raumnutzerdichte = Einwohner + Beschäftigte pro Hektar überbaute Bauzone

*Urbane Kerngebiete der Agglomeration			
Statistikkreis	ha	RN	RN/ha
Wabern-Ost	40,66	3'651	90
Wabern-West	82,6	9'041	109
Spiegel	69,6	5'181	74
Liebefeld	80,44	12'671	158
Köniz	112,56	12'442	111
Ried	35,85	1'213	34
Niederwangen	45,42	3'994	88
Schliern	43,41	4'508	104
Schwanden	11,64	1'188	102
Total	522,18	53'889	103
Anteil Raumnutzer an Gesamtgemeinde		88%	

*Zentrumsnahe ländliche Gebiete			
Statistikkreis	ha	RN	RN/ha
Oberwangen	24,64	1'687	68
Gasel	9,68	707	73
Hahlen	9,75	438	45
Oberscherli	6,11	275	45
Niederscherli	42,24	2'435	58
Thörishaus	14,58	1'140	78
Mittelhäusern	15,22	851	56
Total	122,22	7'533	62
Anteil Raumnutzer an Gesamtgemeinde		12%	

Total Gesamtgemeinde	644,4	61'422	95
----------------------	-------	--------	----

Raumnutzerdichte in der überbauten Bauzone Berechnung nach kant. Richtplan 2030	97
--	----

* Vorgabe Raumnutzerdichte gemäss kantonalem Richtplan 2030:

- Urbane Kerngebiete der Agglomeration: 85 RN/ha

- Zentrumsnahe ländliche Gebiete: 39 RN/ha

Zentrumsnahe ländliche Gebiete ausserhalb der Bauzone	
Statistikkreis	RN
Herzwil	88
Moos	165
Ulmiz	141
Schlatt	132
Mengestorf	184
Liebewil	181
Oberried	148
Total	1'039

Quelle: Planungsabteilung Köniz



Raumnutzerdichte nach Statistikkreis 2018

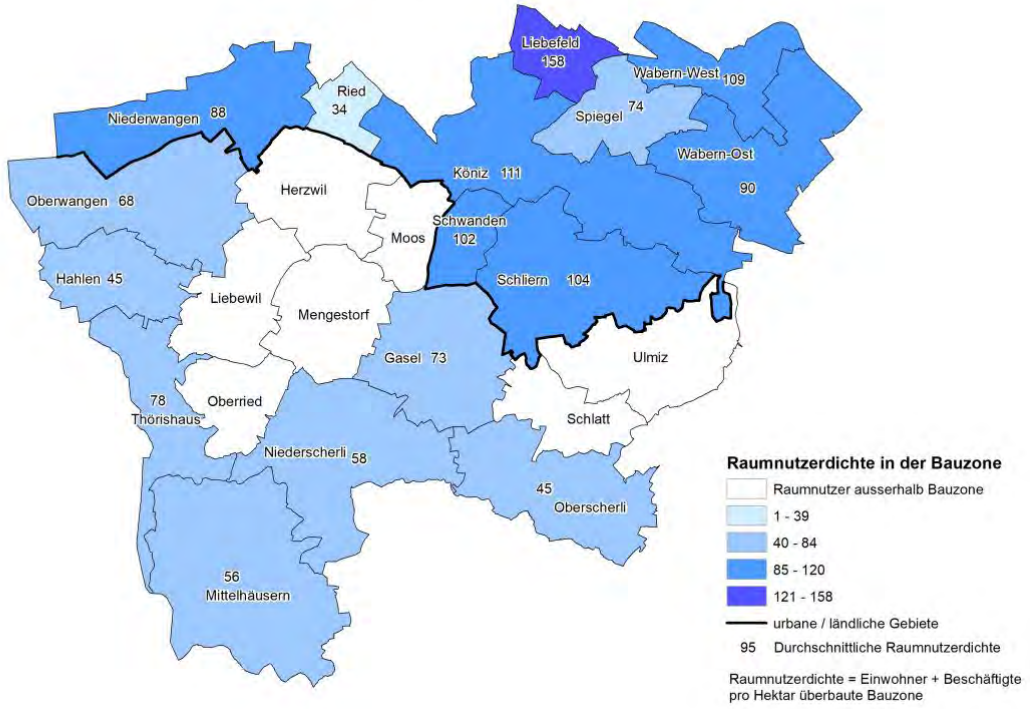

Altersstruktur 2018

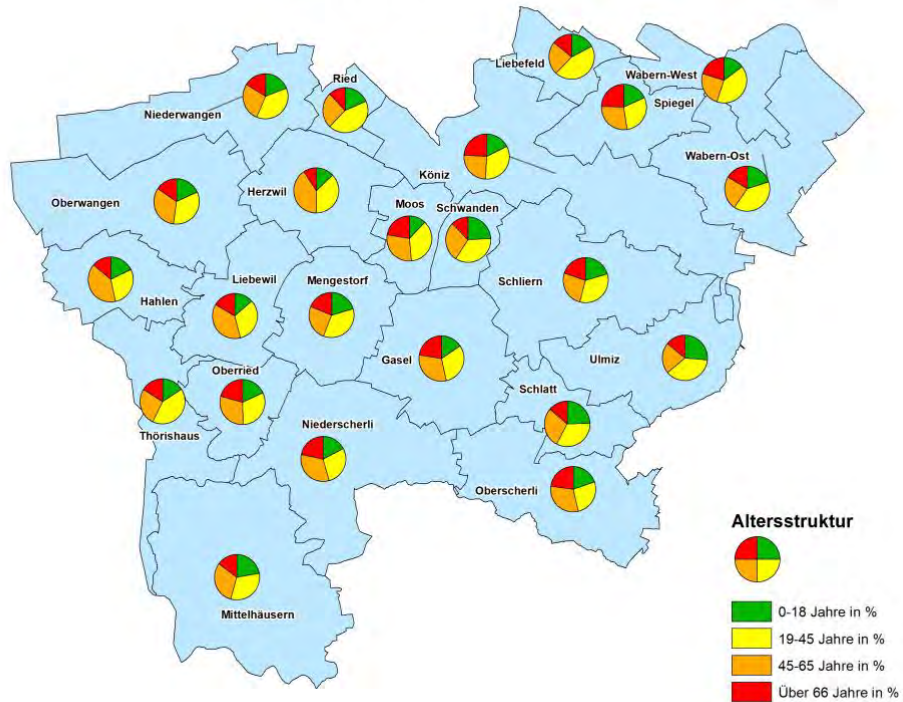

Entwicklung Wohnungsbau, Stand 31.12.2018

Jahr	Durchschnittliche Wohnungsgrösse m2	Wohnfläche pro Einw. in m2	Wohnungsbelegung (Einw. / Anz. Wohnungen)	Leerwohnungsziffer
1990	k.A.	k.A.	2,17	k.A.
1995	k.A.	k.A.	2,07	k.A.
2000	90	45	1,99	k.A.
2005	91	46	1,96	k.A.
2010	93	49	1,92	0,75
2015	94	48	1,95	0,32
2016	93	48	1,95	0,58
2017	93	47	1,97	0,57
2018	93	48	1,96	0,47

Quelle: BFS, Planungsabteilung Köniz



Entwicklung Wohnungsbau

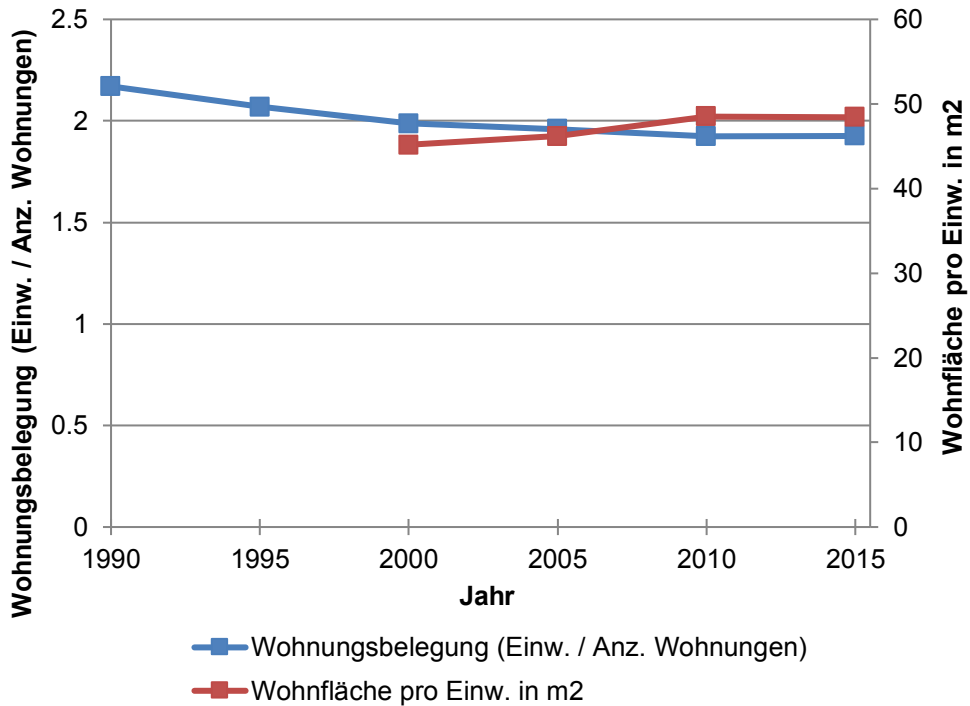



Wohnungsbelegung nach Statistikkreis 2018

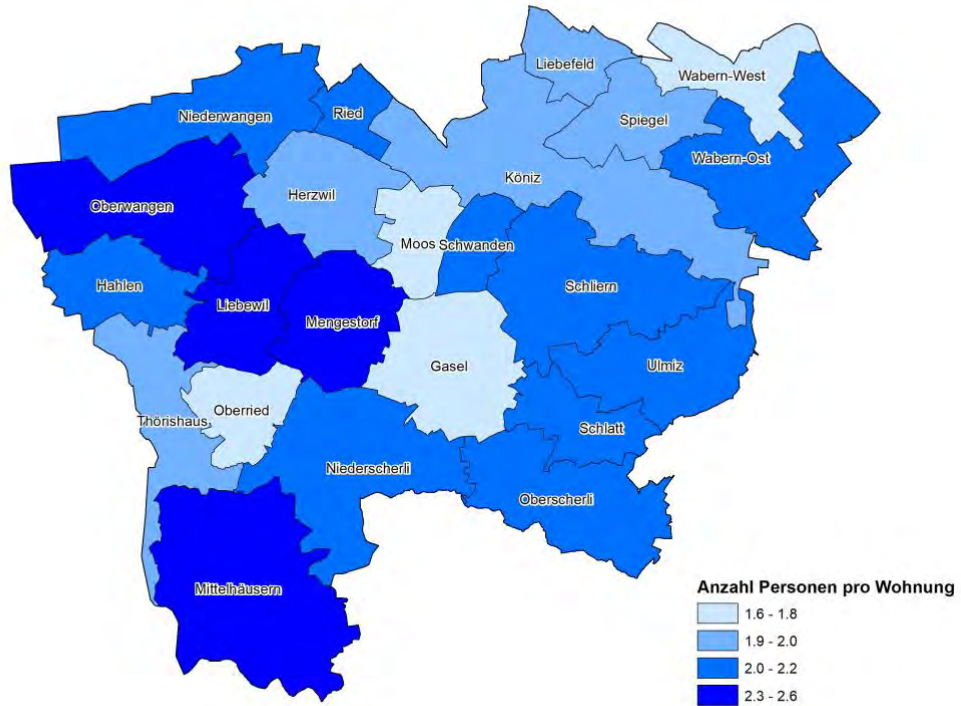

Entwicklung Haushaltsgrösse, Stand 2017

Vergleich	Jahr	Anzahl Haushalte mit					
		1 Person	2 Personen	3 Personen	4 Personen	5 Personen	6 oder mehr Personen
Gemeinde Köniz	2017	36%	34%	13%	12%	4%	2%
Schweiz	2017	35%	33%	13%	13%	4%	2%

Quelle: BFS

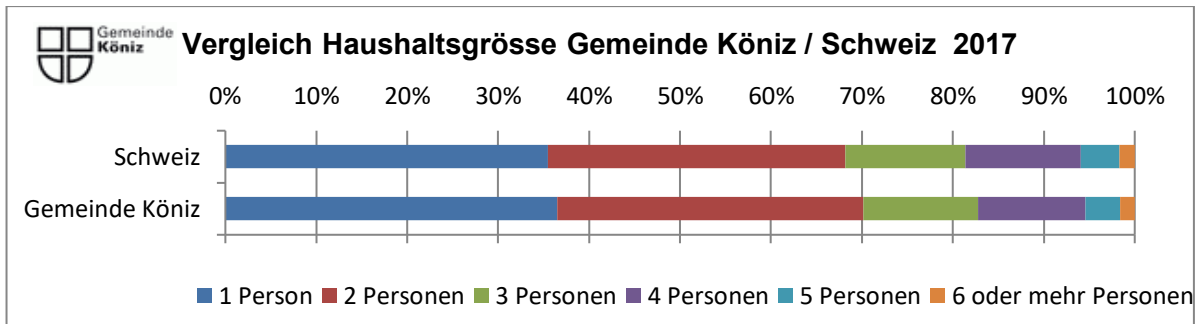

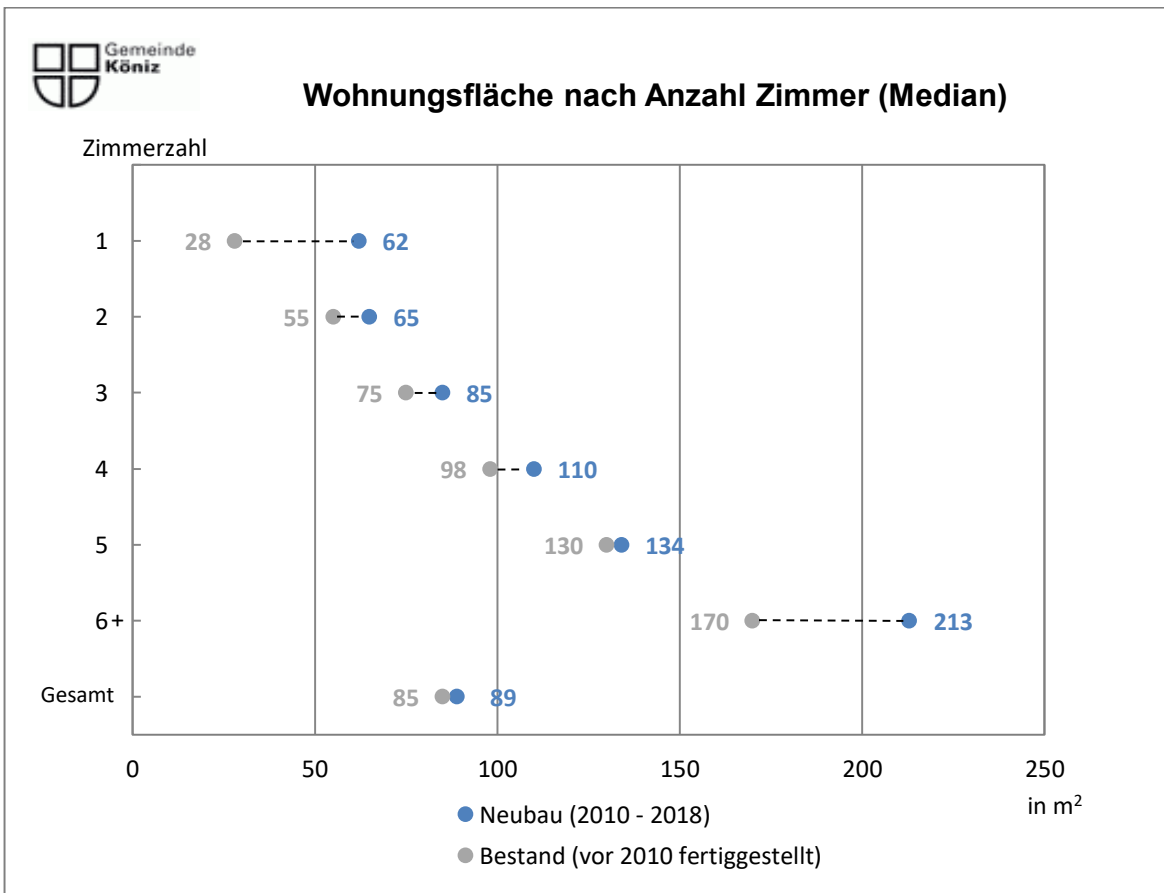
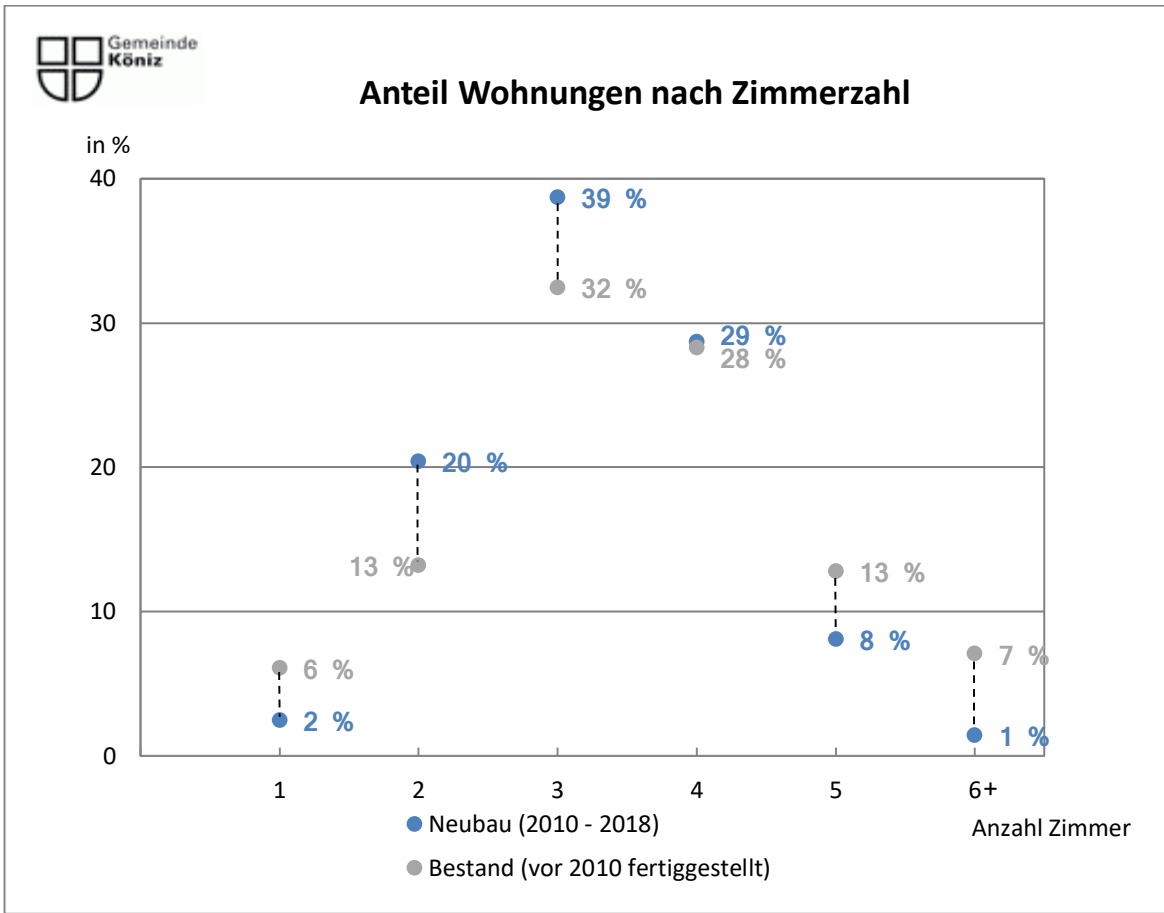

Quelle: Bundesamt für Statistik

Bauzonenflächen nach öV-Erschliessungsgüte

Stand 31.12.2018

öV-Güteklasse	Bauzone	Bauzonenreserven
öV-GK A	0%	0%
öV-GK B	49%	39%
öV-GK C	37%	51%
öV-GK D	9%	8%
öV-GK E	2%	1%
öV-GK F	0%	0%
keine Güteklasse	3%	2%

keine Güteklasse: keine oder weniger als 10 Kurspaare pro Tag

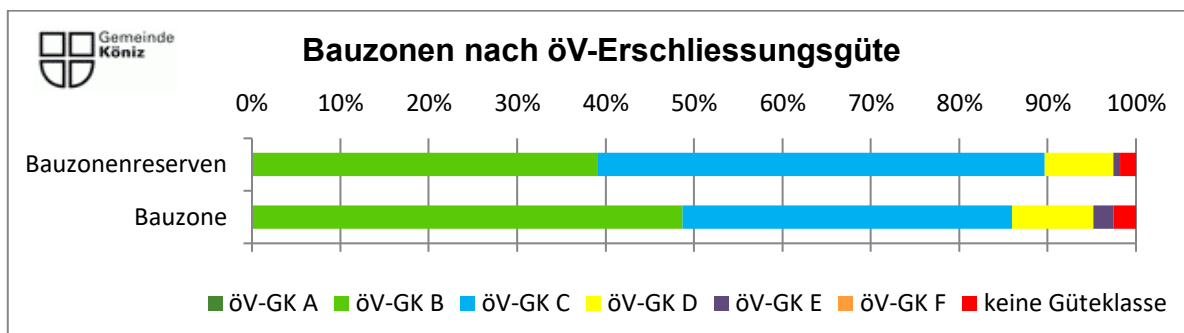

Quelle: Planungsabteilung, Köniz

106 Bauaufsicht

(Direktion Planung und Verkehr, DPV)

106.1 Leistungen Baubewilligungen und Baupolizei

Statistik über Baubewilligungen, Bautätigkeit und Wohnungen

Behandelte Baugesuche und Voranfragen

	2015	2016	2017	2018
Eingereichte Voranfragen	59	42	29	34
Eingereichte Baugesuche	262	215	222	247
Erteilte Baubewilligungen	216	189	206	197
Erteilte Bauabschläge	0	0	1	1
Zurückgezogene Baugesuche	25	7	6	18

Bautätigkeit in Zahlen

	Bewilligte Bauten				Ausgeführte Bauten			
	2015	2016	2017	2018	2015	2016	2017	2018
Einfamilienhäuser	1	6	0	1	32	2	4	0
Zwei- und Mehrfamilienhäuser	9	8	11	13	16	25	4	8
Wohngebäude mit Nebennutzung	1	8	0	1	9	0	0	0
Andere Gebäude mit Wohnungen	0	0	0	0	0	0	0	0
Öffentliche Gebäude	0	0	0	0	0	0	0	0
Schulen, Bibliotheken	0	1	1	1	2	0	0	0
Kirchen, Kulturgebäude	0	0	0	0	0	0	0	0
Spitäler, Pflegeheime	0	0	0	0	0	0	0	0
Hotels, Restaurants	0	0	0	0	0	0	0	0
Bürogebäude	0	0	1	0	0	0	0	0
Fabriken, Werkstattgebäude, Lager	1	1	1	0	0	1	0	0
Ökonomiegebäude ohne Wohnungen (Ställe, Scheunen, etc.)	3	0	0	1	1	2	0	0
Garagengebäude	0	5	3	2	1	4	3	0
Andere Bauten ohne Wohnungen	3	0	0	3	0	0	0	2
Total	18	23	17	22	61	34	11	10

Gesamtwohnungszahl auf Jahresende

Anzahl Zimmer	2015*	2016	2017	2018
1	1'262	1'262	1'303	1'274
2	2'775	2'868	2'924	2'985
3	6'916	7'017	7'066	7'143
4	5'998	6'093	6'113	6'150
5	2'678	2'694	2'708	2'708
6+	1'457	1'458	1'459	1'455
Total	21'086	21'392	21'573	21'715

* Zahlen ab 2015 inkl. Bereinigung aufgrund Systemwechsel

Entwicklung im Wohnungsbau und in der Bevölkerungsstatistik

	2011	2012	2013	2014	2015*	2016	2017	2018
Anzahl Wohnungen	20'722	20'907	21'030	21'126	21'086	21'392	21'573	21'715
Veränderung gegenüber Vorjahr	225	185	123	96	-40	306	181	142
in %	+1,10	+0,89	+0,58	+0,46	-0,19	+1,45	+0,85	+0,66
Anzahl Einwohner	39'623	40'174	40'474	40'672	41'033	41'706	42'220	42'495
Veränderung gegenüber Vorjahr	+186	+551	+300	+198	+361	+673	+514	+275
in %	+0,47	+1,39	+0,75	+0,50	+0,89	+1,61	+1,23	+0,65
Personen pro Wohnung**	1,91	1,92	1,92	1,93	1,95	1,95	1,96	1,95

* Zahlen ab 2015 inkl. Bereinigung aufgrund Systemwechsel

** ohne Berücksichtigung des Leerwohnungsbestandes

Übersicht der hängigen bzw. im Berichtsjahr entschiedenen Beschwerden

	2015	2016	2017	2018
Eingegangene Beschwerden	4	9	2	8
Abgeschlossene Beschwerden zugunsten der Gemeinde	1	6	3	2
Abgeschlossene Beschwerden zugunsten der Gegenpartei	2	0	1	2
Insgesamt laufende Beschwerdeverfahren per 31.12.	5	9	6	5

107 Verkehr

(Direktion Planung und Verkehr, DPV)

107.1 Planungsleistungen Individualverkehr



Direktion Planung und Verkehr
Abteilung Verkehr und Unterhalt
DZ Verkehr

Landorfstrasse 1 T 031 970 93 91
3098 Köniz www.koeniz.ch
Januar 2019

Köniz - Liebfeld, motorisierter Individualverkehr, DTV 2014 - 2018

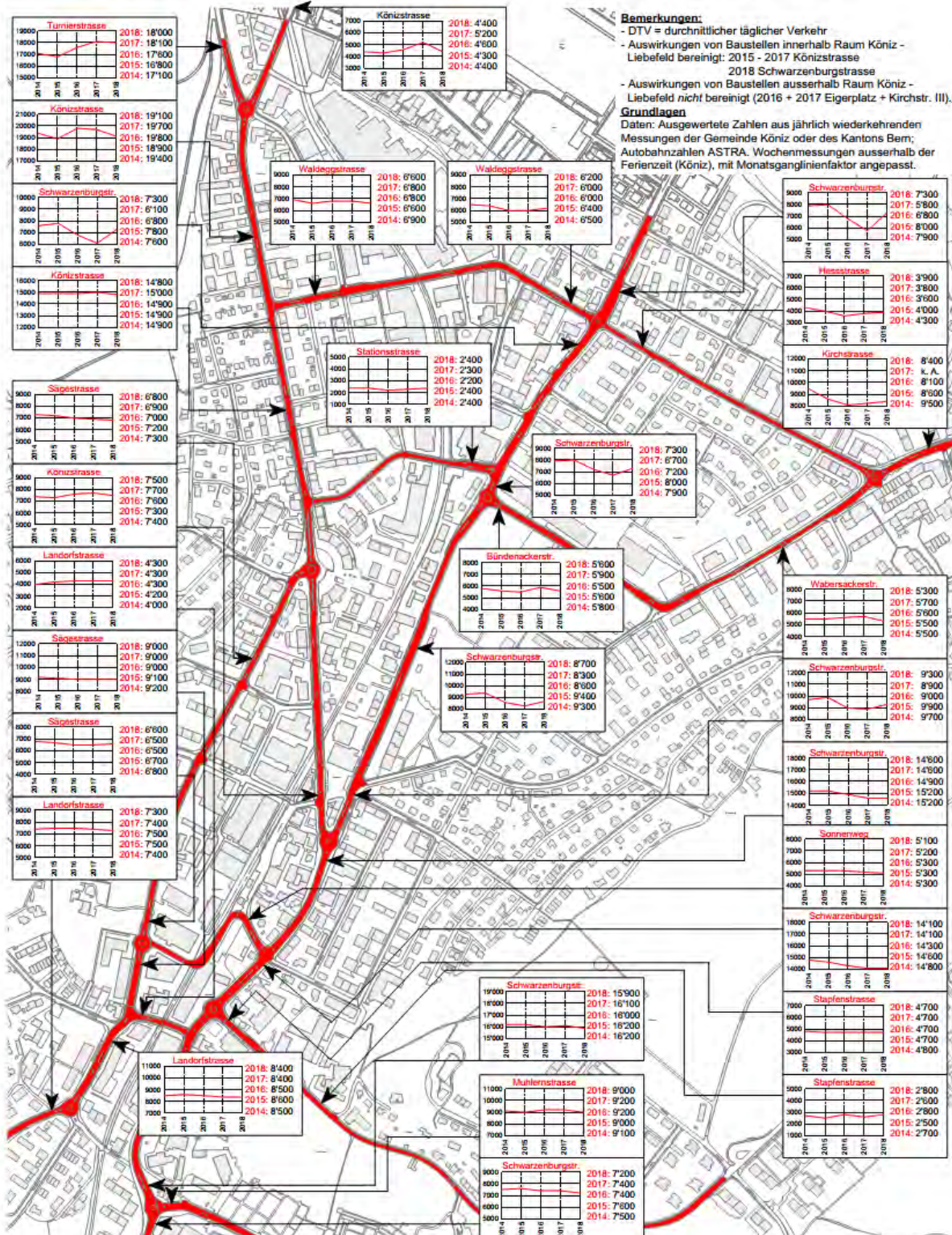



Direktion Planung und Verkehr
Ableitung Verkehr und Unterhalt
DZ Verkehr

Landorfstrasse 1 T 031 970 93 91
3098 Köniz www.koeniz.ch
Januar 2019

Niederwangen, motorisierter Individualverkehr, DTV 2014 - 2018

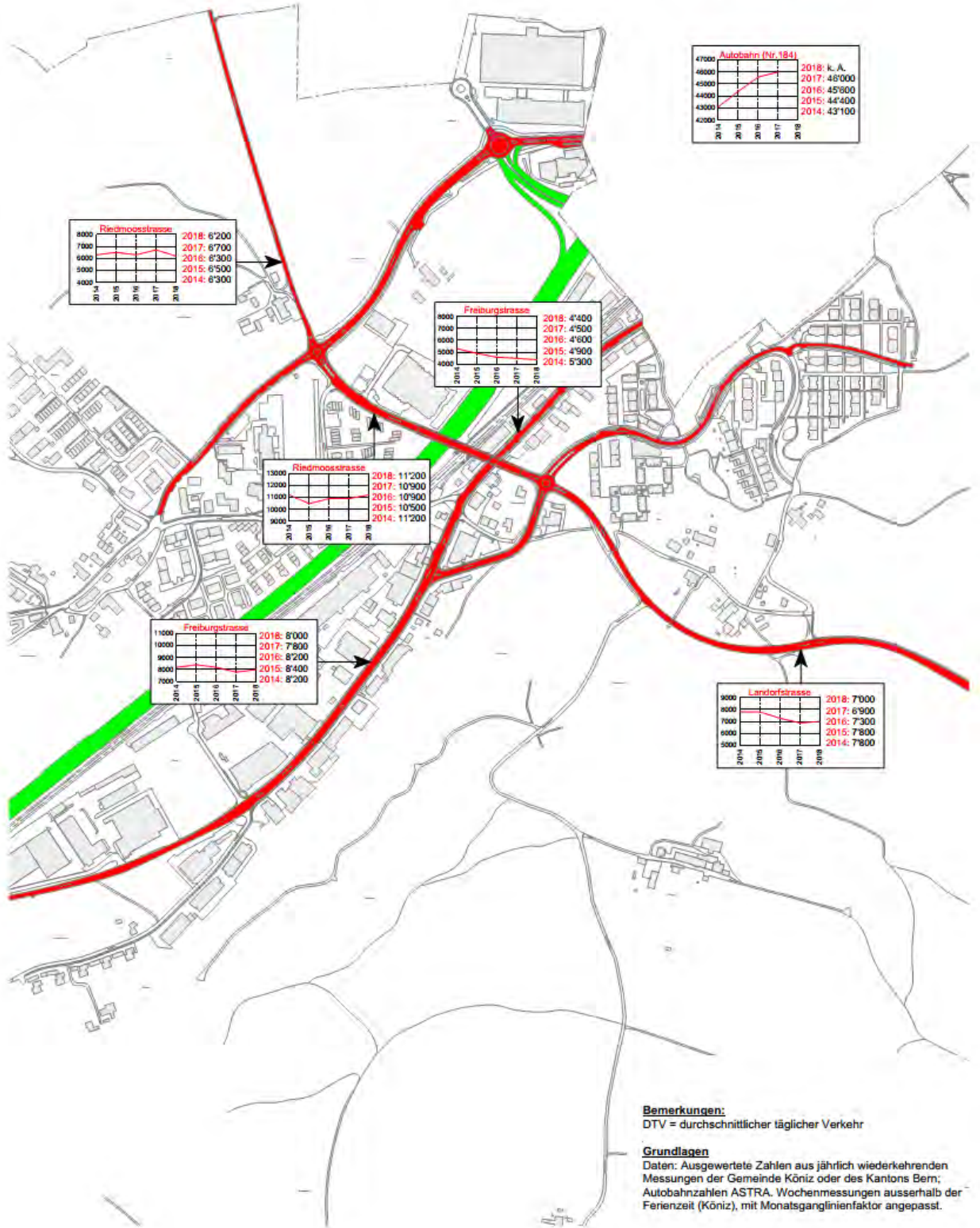

Bemerkungen:
DTV = durchschnittlicher täglicher Verkehr

Grundlagen
Daten: Ausgewertete Zahlen aus jährlich wiederkehrenden Messungen der Gemeinde Köniz oder des Kantons Bern; Autobahnzahlen ASTRA. Wochenmessungen ausserhalb der Ferienzeit (Köniz), mit Monatsganglinienfaktor angepasst.

107.3 Planungsleistungen Langsamverkehr



Direktion Planung und Verkehr
Abteilung Verkehr und Unterhalt
DZ Verkehr

Landorfstrasse 1
3098 Köniz

T 031 970 93 91
www.koeniz.ch
Januar 2019

Köniz - Liebfeld, Fahrradverkehr, DTV 2014 - 2018

Bemerkungen:
DTV = durchschnittlicher täglicher Verkehr
Zählstelle Schwarzenburgstrasse Liebfeld Park wegen Strassensanierung ab Juli 2018 ausser Betrieb.

Grundlagen
Daten: Ausgewertete Zahlen aus Dauermessungen der Gemeinde Köniz.

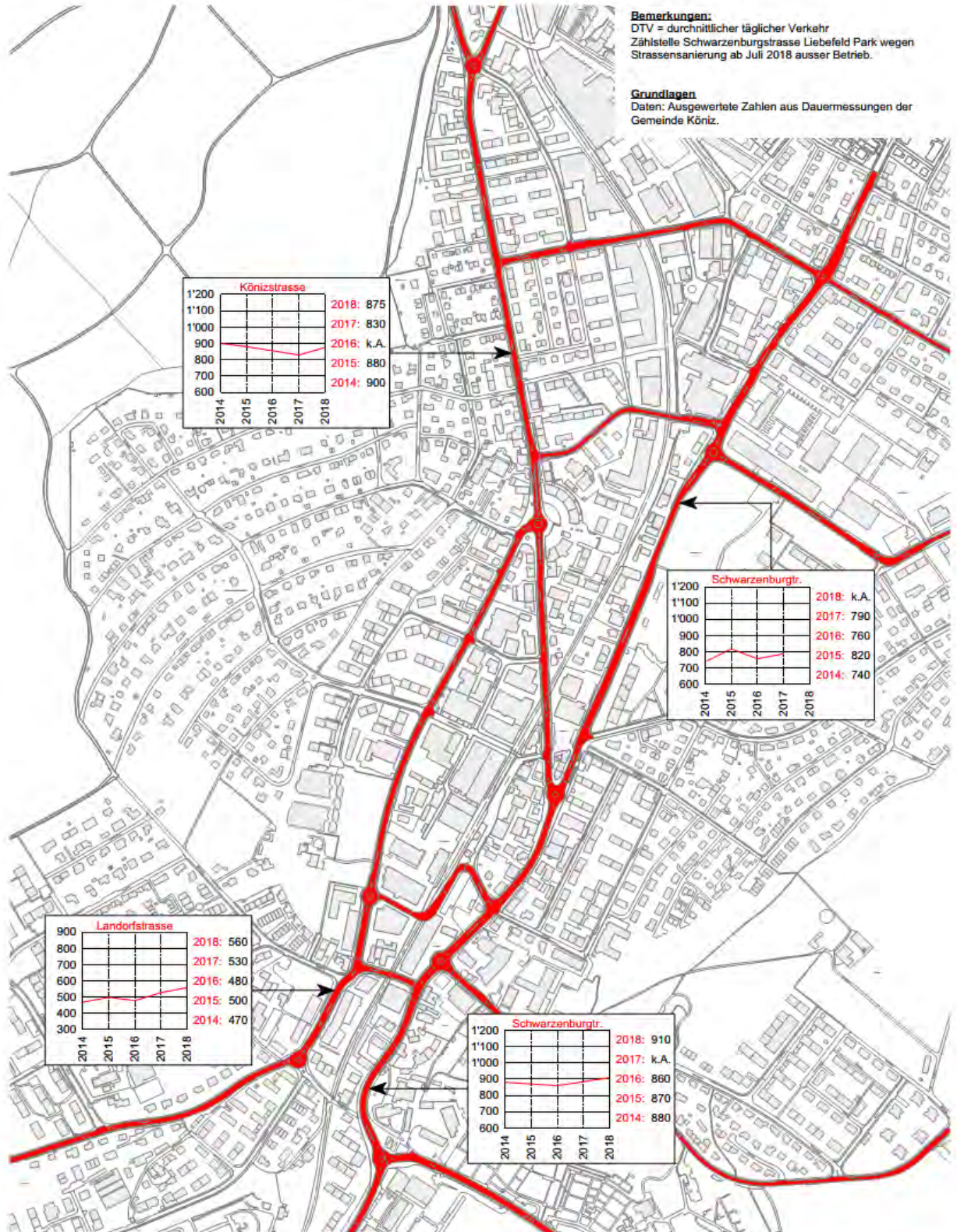

108 Strassen

(Direktion Planung und Verkehr, DPV)

108.1 Unterhalt Strassen- und Fusswegnetz

Strassenunterhalt

Winterdienst

Einsätze	2014	2015	2016	2017	2018
Salz					
Alarm	19	30	22	41	16
Teilalarm	4	4	4	11	6
Splitter					
Alarm	4	8	4	15	5
Teilalarm	1	2	1	6	3
Pflügen1					
Alarm	4	11	4	11	6
Teilalarm	1	1	2	4	2

Materialverbrauch in Tonnen und m ³	2014	2015	2016	2017	2018
Salz (Tonnen)	172,844	279,360	204,299	545,700	189,372
Calzium (Tonnen)	0,325	0,400	0,250	0,250	0,25
Splitter (Kubikmeter)	117,25	217,25	118,25	493,75	50,75

Reinigungs- und Winterdienstverträge

	2014	2015	2016	2017	2018
Private	64	62	66	66	61
Andere Abteilungen	25	25	25	25	25
Total Fläche in m²	40'440	38'675	38'675	38'675	38'376

Einsätze Spül- und Saugwagen

	2014	2015	2016	2017	2018
Private	56	67	49	41	47
Andere Abteilungen	34	35	37	30	39
Ertrag aus Leistungen für Dritte in CHF	91'908,70	84'848,75	63'219,30	131'922,05	71'957,00

Entwicklung Verkehrsflächen (m²) und -länge (km)

	2014	2015	2016	2017	2018
Neue Verkehrsflächen	0	1'000	2'648	4'547	4'183
Total Verkehrsflächen	1'148'086	1'149'086	1'151'734	1'156'281	1'160'464
Länge Gemeindestrassen Asphalt					153.859 km
Länge Gemeindestrassen Naturstrasse					69.685 km
Länge separate Radwege (eigene Achse)					1.761 km
Länge Trottoirs Gemeindestrasse					64.134 km
Länge Trottoirs Kantonsstrasse					28.786 km
Total Länge Verkehrswege					318.224 km

Durch Gemeinde unterhaltene Verkehrsflächen gemäss Datenbank „LOGO“. Gemeindestrassen Asphalt/Naturstrasse, separate Radwege, Trottoirs Gemeinde-/Kantonsstrasse, exkl. Waldstrassen/Wanderwege, exkl. Kunstbauten wie Treppen usw.

108.2 Öffentliche Beleuchtung

Anzahl Hauptanschlussstellen

	Bestand Ende 2017	neu erstellt 2018	demontiert 2018	Zuwachs 2018	Bestand Ende 2018
Gemeindestrassen	3501	19	19	-	3501
Kantonsstrassen	730	-	-	-	730
Total	4231	19	19	-	4231

Anschlusswert in Watt (W)

	Ende 2017	Ende 2018	Veränderung
öffentliche Beleuchtung auf Gemeindestrassen	208'108	200'032	-8076
öffentliche Beleuchtung auf Kantonsstrassen	85'397	81'943	-3454
Beleuchtung an Privatstrassen am ÖB-Netz	4452	4385	-67
beinhaltend:			
Signale und Inselfosten auf Gemeindestrassen	255	255	unverändert
Signale und Inselfosten auf Kantonsstrassen	60	60	unverändert
Wartehallen und andere Anlagen	8117	7851	-266
Total	297'957	286'360	-11'597

Beleuchtete Strassenlänge in km

Beleuchtete Strassenlänge	Ende 2017	Ende 2018	Veränderung
Gemeindestrassen (inkl. Vereinbarungen Dritter)	97,125	97,125	unverändert
Kantonsstrassen	19,750	19,750	unverändert
Fusswege (inkl. Vereinbarung Dritter)	9,120	9,240	0,120
Einzelbeleuchtungsstellen (30 m/Stk.) Gemeinde	0,980	0,920	-0,060
Einzelbeleuchtungsstellen (30 m/Stk.) Kanton	0,570	0,570	unverändert
Total	127,545	127,605	+0,060

109 Fahrzeugdienst

(Direktion Planung und Verkehr, DPV)

109.1 Unterhalt Fahrzeuge und Geräte

Treibstoffverbrauch in Liter

Einsätze	2014	2015	2016	2017	2018
Benzin I	24'502	22'546	20'630	17'112	14'684
Diesel I	122'965	130'983	129'505	139'038	133'919
Aspen 2-Takt	-	3'003	3'385	3'262	2'629

Bei den Zahlen handelt es sich um den tatsächlichen Verbrauch an den Säulen.

110 Individuelle Sozialhilfe

(Direktion Bildung und Soziales, DBS)

110.10 Individuelle Sozialhilfe

2017 wurde die Datengrundlage des vorliegenden Jahresberichtes der „Berichterstattung wirtschaftliche Hilfe, Jahre 2014/2015/2016“ des Kantonalen Sozialamtes angepasst, damit die Zahlen besser Vergleichbar sind. Als Basis dient die Abrechnung gemäss „differenzierter wirtschaftlicher Hilfe“ (DWH) und die Sozialhilferechnung (SHR). Die Daten 2018 sind noch nicht durch die GEF revidiert und können somit noch Korrekturen erfahren. Die Zahlen beziehen sich auf die Gemeinde Köniz und Oberbalm zusammen.

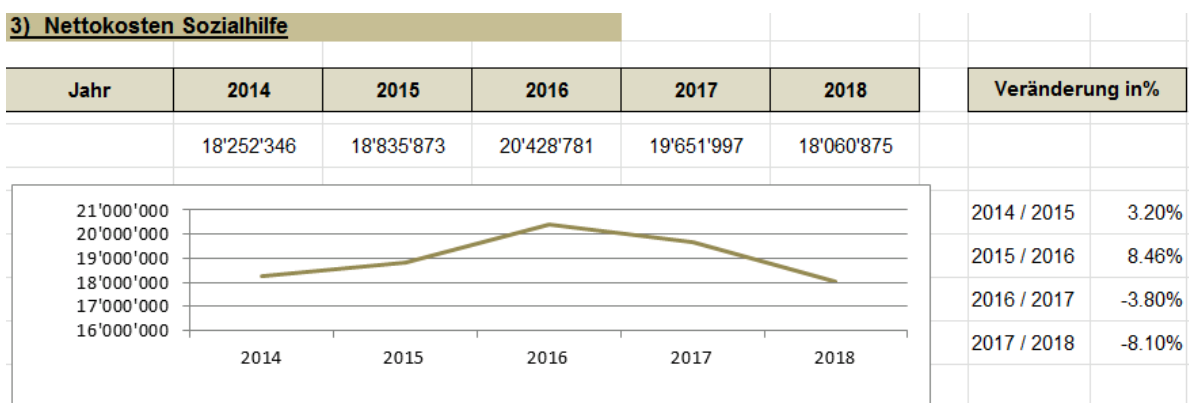
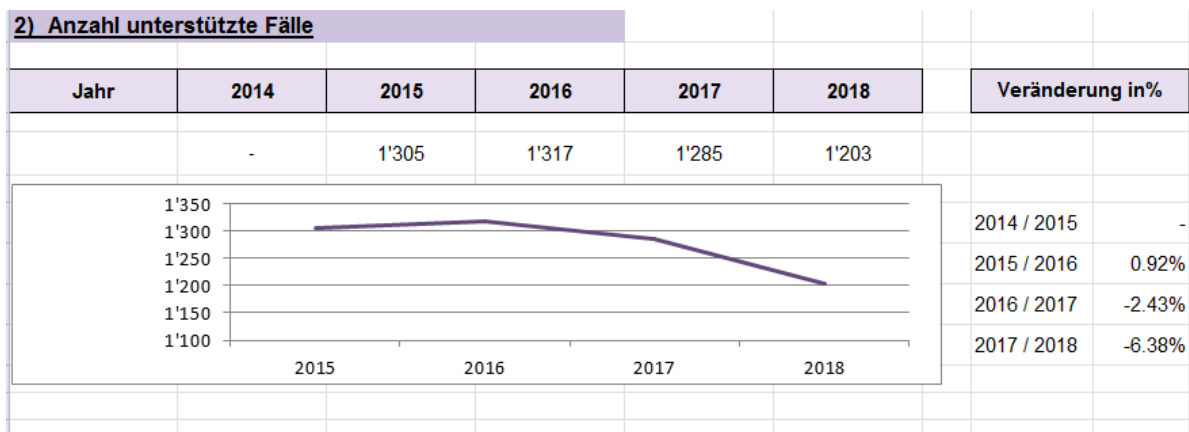
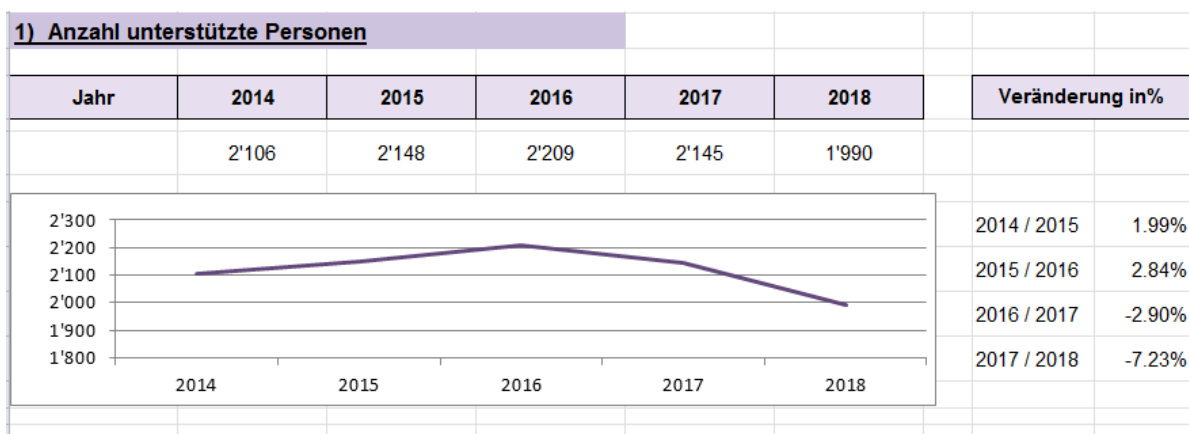

Neue Berechnungsgrundlage ab 2016

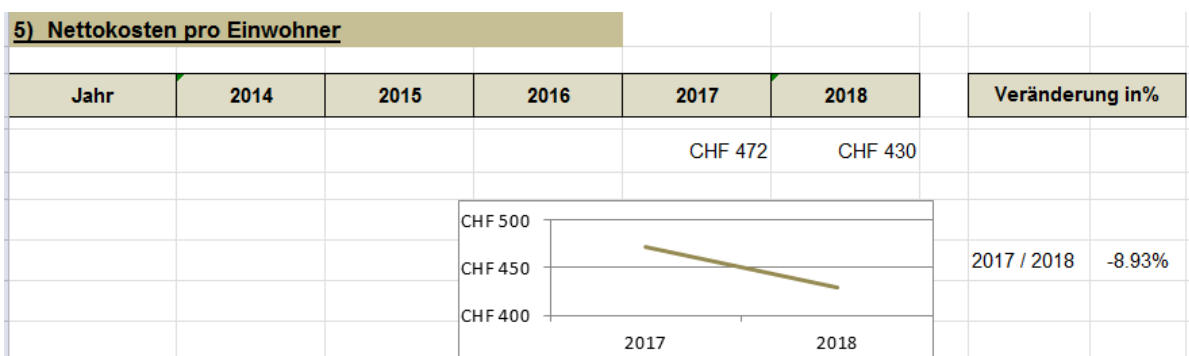
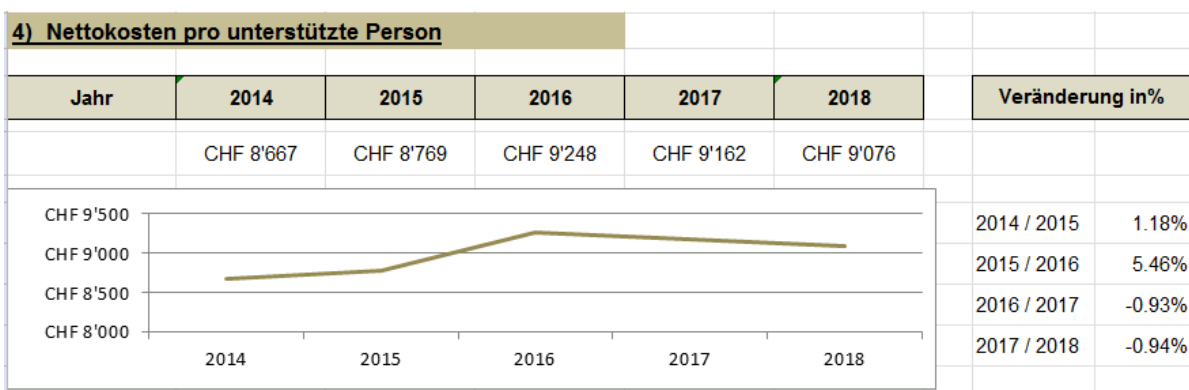

Neue Berechnungsgrundlage ab 2017

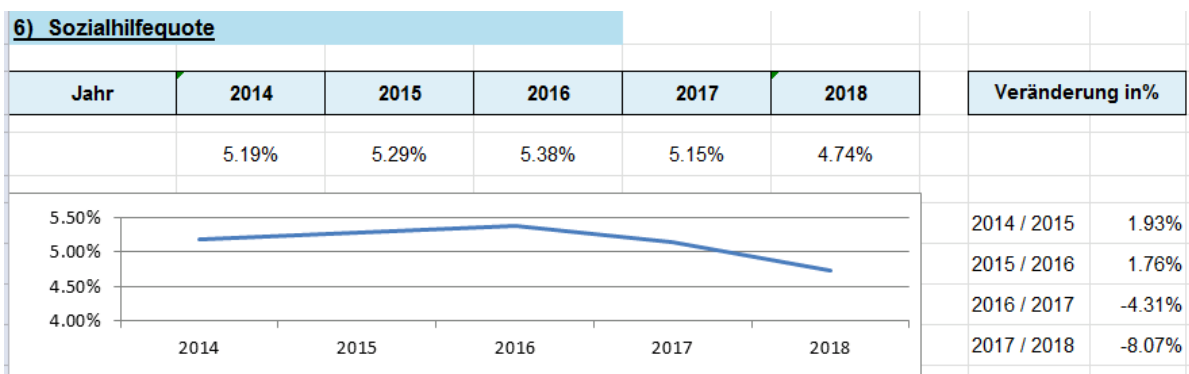

110.20 Alimentenbevorschussung und Inkasso

	2015	2016	2017	2018
Bevorschussungen brutto	1'080'150	871'730	905'041	885'484
Alimenteneinnahmen	600'584	500'455	519'701	565'389
Nettoaufwendungen	479'566	371'275	385'339	322'480
Einbringungsquote	55,60%	57,41%	57,42%	63,85%
Anzahl bevorschusste Kinder	204	183	179	180
Ausstehende Alimente	13'277'650	13'487'103	13'650'285	14'242'532

110.30 Suchthilfe und präventive Beratung

Beratungen/Therapie	2015	2016	2017	2018
Anzahl Dossiers Suchtberatung	114	120	128	116
Anzahl Dossiers Jugend- und Familienberatung	219	195	171	156
Kurzkontakte und Kurzberatungen ohne Dossiereröffnung	59	73	53	55

111 Kindes- und Erwachsenenschutz

(Direktion Bildung und Soziales, DBS)

Die Gemeinden erhalten für die anfallenden Aufwendungen im KESB Bereich (ZAV) seit 2017 (für das Jahr 2016) eine Fallpauschale.

111.1 Abklärungen

	2016	2017	2018	Diff. 17-18
Abklärung Minderjährige (Art. 7 Abs. 1 Bst. a ZAV)	138	133	135	+2
Abklärung Volljährige (Art. 7 Abs. 1 Bst. b ZAV)	121	116	120	+4
Abklärung generelle Bewilligung zur Pflegekinderaufnahme (Art. 7 Abs. 1 Bst. a i.V.m. Art. 3 Abs. 1 Bst. i ZAV)	8	5	4	-1
Pflegekinderaufsicht oder Abklärung der Passung (Art. 7 Abs. 1 Bst. e i.V.m. Art. 3 Abs. 1 Bst. k und l ZAV)	33	33	23	-10
Aufsicht Tagesfamilienangebot (Art. 7 Abs. 1 Bst. f ZAV)	32	52	46	-6
Rekrutierung PriMa (Art. 7 Abs. 1 Bst. i ZAV)	35	40	39	-1
Betreuung PriMa (Art. 7 Abs. 1 Bst. k ZAV)	55	55	50	-5
Beratungen gemeinsame elterliche Sorge (Art. 7 Abs. 1 Bst. h ZAV)	3	*14	7	-7
Berechnung Kostenbeteiligung ohne Abklärung oder Mandat (Art. 7 Abs. 1 Bst. m ZAV)	1	0	0	

* Das neue Unterhaltsrecht trat per 01.01.2017 in Kraft, die Beratungen im Hinblick auf die Abgabe einer Erklärung über die gem. elterliche Sorge ist neu.

111.2 Mandatsführung

	2016	2017	2018	Diff. 17-18
Beistandschaften Erwachsene (per Stichtag 31.12.) (Art. 7 Abs. 1 Bst. d i.V.m. Art. 7 Abs. 4 ZAV)	256	279	295	+16
Beistandschaften / Vormundschaften Minderjährige per Stichtag 31.12.)	257	257	252	-5
Total	513	536	551	+15

Wertschriftenbuchhaltung/Wertschriftendepot

Abschluss per 31.12. in Franken

Wertschriftenbuchhaltung/Wertschriftendepot	2016	2017	2018
Sparkonti	*6'274'597.70	*5'456'324.19	*4'762'674.97
Kassenscheine, Obligationen, Aktien	*2'146'112'94	*2'036'426.76	*2'379'409.59
Diverse Wertpapiere und -gegenstände	*114	*117	*677
Total	*8'420'824.64	*7'492'867.95	*7'142'761.56

* Zahlen vorbehältlich nicht genehmigter Inventare.

112 Sozialversicherungen

(Direktion Bildung und Soziales, DBS)

112.1 Dienstleistungen AHV-Zweigstelle

Sozialversicherung

Statistische Angaben

	2014	2015	2016	2017	2018
AHV/IV-Rentenbezüger	4'992	4'963	5'389	5'585	5'747
Hilflosenentschädigung	271	291	356	392	427
Ergänzungsleistungen	1'405	1'426	1'456	1'487	1'544
Eingereichte AHV-Anmeldungen	244	222	230	145	168
Eingereichte IV-Gesuche für Erwachsene	5	2	10	9	17
Eingereichte IV-Gesuche für Kinder	2	1	0	0	2
Neuanmeldungen Ergänzungsleistungen	247	232	253	301	231
EL-Revisionen	1'570	2'037	1'694	2'072	2'063
Gesuche um Rückerstattung von Krankheitskosten	7'183	6'523	7'595	6'450	7'841
Bearbeitete Dienstmeldekarten (Militär und Zivildienst)	529	571	556	459	391
Mutterschaftsentschädigungen (seit 1.7.2005)	71	87	78	74	71
Haushaltungs- und Kinderzulagen für:					
- Landwirte im Berggebiet	9	8	6	3	3
- Landwirte des Unterlandes	44	43	29	26	26
- Landwirtschaftliche Arbeitnehmer	14	15	13	9	9
- Bezüger von Familienzulagen im Gewerbe		1'159	1'059	1'033	1'044
- Bezugsberechtigte Kinder		1'922	1'767	2'210	2'184
Bearbeitete Versicherungsausweise	1'072	850	* 739	* 317	* 134

* Eintrittsmeldungen und AHV-Ausweise seit 1.6.2016 nicht mehr obligatorisch

Mitglieder

	Stand 1.1.2018	Zuwachs	Abgang	Stand 31.12.2018
Landwirtschaft	181	1	1	181
Gewerbe	2'642	229	207	2'664
Hausdienstarbeitgeber	511	31	59	483
Nichterwerbstätige	1'758	401	261	1'898
Diverse, inkl. BGSA	537	174	138	573
Total	5'629	836	666	5'799

112.3 Bereitstellung Beiträge Kanton und Sozialhilfeausgleich

Abrechnung der Gemeindebeiträge an den Kanton über Ergänzungsleistungen und Familienzulagen

	2014	2015	2016	2017	2018
Ergänzungsleistungen Anteil Gemeinde Köniz **	7'911'791	8'484'047	8'634'700	8'659'498	8'975'591
Kosten der Familienzulagen für Nichterwerbstätige	164'739	166'071	142'007	204'605	175'475

Leistung der Gemeinde am Sozialhilfelastenausgleich

	2014	2015	2016	2017
Gesamtkosten der Sozialhilfelaufwendungen im Kanton Bern*	983'012'544	1'025'639'374	1'044'280'677	1'055'113'581
Anteil der Gemeinde Köniz **	19'383'932	20'123'337	20'600'609	21'020'780

* Die Gemeinden haben 50% der Gesamtkosten zu finanzieren.

**Der Beitrag wird nach Einwohnerzahl verteilt.

113 Institutionelle Sozialhilfe

(Direktion Bildung und Soziales, DBS)

113.20 Angebote zur sozialen Integration

Demografische Entwicklung der Altersgruppen 0-64 Jahre (ohne Wochenaufenthalter)

	2017	2018	Prognose 2020	Prognose 2025	Prognose 2030	Prognose 2040
0-06 Jahre	3'023	3'120	2'936	3'048	3'089	3'037
Anteil an Gesamtbevölkerung in %	7,3%	7,5%	6,9%	6,9%	6,7%	6,3%
7-11 Jahre	1'937	1'946	2'040	2'137	2'226	2'237
Anteil an Gesamtbevölkerung in %	4,7%	4,7%	4,8%	4,8%	4,9%	4,7%
12-16 Jahre	1'856	1'858	1'827	1'959	2'049	2'146
Anteil an Gesamtbevölkerung in %	4,5%	4,5%	4,3%	4,4%	4,5%	4,5%
17-19 Jahre	1'187	1'123	1'130	924	644	363
Anteil an Gesamtbevölkerung in %	2,9%	2,7%	2,7%	2,1%	1,4%	0,8%
Total 0-19 Jahre	8'003	8'047	7'932	8'068	7'926	7'783
Anteil an Gesamtbevölkerung in %	19,3%	19,3%	18,7%	18,3%	17,3%	16,2%
20-64 Jahre	25'000	25'098	25'305	25'739	25'941	26'308
Anteil an Gesamtbevölkerung in %	60,4%	60,2%	59,8%	58,3%	56,6%	54,7%
Jugendquotient 0-19/20-64 Jahre in %	32,0%	32,1%	31,3%	31,3%	30,6%	29,6%

Statistik der Entwicklung der Altersgruppen in der Gemeinde Köniz (ohne Wochenaufenthalter). Prognose ab 2020 gemäss Szenario AR-00-2015, Bundesamt für Statistik.

113.30 Angebote für Menschen im Alter

Demographische Entwicklung der Altersgruppe 65+ Jahre (ohne Wochenaufenthalter)

	2017	2018	Prognose 2020	Prognose 2025	Prognose 2030	Prognose 2040
65 – 79 Jahre	5'893	5'976	6'325	6'976	7'844	8'764
Anteil an Gesamtbevölkerung in %	14,2%	14,3%	14,9%	15,8%	17,1%	18,2%
80+ Jahre	2'527	2'571	2'767	3'336	3'956	5'198
Anteil an Gesamtbevölkerung in %	6,1%	6,2%	6,5%	7,6%	8,6%	10,8%
Total 65+ Jahre	8'420	8'547	9'092	10'311	11'800	13'962
Anteil an Gesamtbevölkerung in %	20,3%	20,5%	21,5%	23,4%	25,8%	29,1%
Altersquotient 65+/20-64 Jahre in %	33,7%	34,1%	35,9%	40,1%	45,5%	53,1%

Statistik der Entwicklung der Altersgruppen in der Gemeinde Köniz (ohne Wochenaufenthalter). Prognose ab 2020 gemäss Szenario AR-00-2015, Bundesamt für Statistik.

114 Migration

(Direktion Bildung und Soziales, DBS)

114.1 Angebote zur sozialen Existenzsicherung im Bereich Asyl

Anzahl Personen im Asylverfahren nach Aufenthaltsstatus

Bestand 31.12.	2014	2015	2016	2017	2018
Anzahl Personen mit Ausweis N (Asylsuchende)	104	205	215	152	* 148
Anzahl Personen mit Ausweis F (vorläufig Aufgenommene)	175	182	169	185	* 233
Anzahl Personen mit Ausweis F-Flüchtling	24	35	68	68	88
Total	303	422	452	405	469

* Zahl inkl. KU Sandwürfi (auf Weisung des Kantons werden aber Personen mit Ausweis N + F, wohnhaft in der Kollektivunterkunft Sandwürfi, durch die Einwohnerdienste Köniz nicht mehr angemeldet)

114.2 Angebote zur sozialen Integration im Bereich Migration

Informationserteilung, Beratung und Interventionen

	2014	2015	2016	2017	2018
Anzahl Willkommensbriefe an Migrantinnen und Migranten	611	598	567	573	625
Anzahl Beratungen Neuzuzügerinnen/Neuzuzüger	61	58	49	44	56
Anzahl übrige Beratungen	53	47	54	57	68
Anzahl Kulturvermittlungen	218	234	267	347	349

Bildungs- und Sensibilisierungsarbeit

	2014	2015	2016	2017	2018
Anzahl eigene Kurse	2	3	6	7	8
Anzahl beteiligte Personen	44	54	95	97	115

115 Volksschulen

(Direktion Bildung und Soziales, DBS)

115.1 Bereitstellen von Betriebsmitteln und Schulgeldern**Schülerinnen-, Schüler- und Klassenzahlen (inkl. Kindergärten)**

Schulen / Kindergärten	Anzahl Schülerinnen und Schüler (Stichtag 15.09.2018)								Anzahl Klassen	
	Sek.	Real	Prim.	Basis- stufe	KG	Total	davon Aus- länder	%	Schule inkl. Basis- stufe und Spez.Kl	Kinder- gärten
Oberstufenzentrum Köniz	146	85				231	60	25,97	11	
Prim. Köniz-Buchsee			250	239		489	118	24,13	24	
Prim. Schliern-Blindenmoos			368		121	489	116	23,72	18	6
Liebefeld-Steinhölzli	96	90				186	64	34,41	9	
Prim. Liebefeld-Hessgut			214	219		433	172	39,72	23	
Schule Spiegel	60	31	312		110	513	53	10,33	21	5
Wabern-Morillon 5.-9. Kl.	83	85	110			251	54	21,51	13	
Prim. Wabern 1.-4. Kl.			213	91	109	413	75	18,16	14	5
Schule Niederscherli	67	52	87	63		269	32	11,90	15	
Prim. Oberscherli			34	28		62	5	8,06	4	
Prim. Mengestorf			43	38		81	4	4,94	4	
Prim. Mittelhäusern			43	23		66	6	9,09	3	
Schule Niederwangen	56	57	115	104		332	91	27,41	18	
Prim. Oberwangen			77		29	106	28	26,42	4	2
Total 2018/2019	508	373	1'866	805	369	3'921	878	20,41	181	18
Total 2017/2018	490	338	1'928	655	428	3'839	840	21,88	174	22
Spez. Sek. Gymnasium Köniz-Lerbermatt	89					89	12	13,48	4	
Thörishaus Könizer Gemeindeteil	4	5	53		22	84	27	32,14		

Vergleich zum Vorjahr

	2017/2018	2018/2019
Schülerinnen und Schüler (Basisstufe, 1. - 9. Kl) ohne Köniz-Lerbermatt und Thörishaus	3'411	3'552
Kindergartenkinder	428	369
Sek. I Gym. Köniz-Lerbermatt	109	89
Prim. Thörishaus (inkl. KG)	80	84
Ausländische Kinder Anzahl (total)	876	878
Ausländische Kinder % (total)	21,75	20,41
Anzahl Schulklassen (exkl. Lerbermatt)	174	181
Anzahl Kindergartenklassen	22	18

Durchschnittliche Schülerzahlen pro Klasse

	2017/2018	2018/2019
Sekundarstufe I (21)	19,0	20,0
Primarschule (MK: 20 / JK: 21)	20,1	20,1
Basisstufe (21)	20,5	19,6
Kindergärten (18)	19,5	20,5

In Klammer: Vorgabe der kant. Durchschnittswerte / MK: Mischklasse / JK: Jahrgangsklasse

Bestände der grössten Klassen

	2017/2018	2018/2019
Sekundarstufe I	26	27
Primarschule	25	25
Basisstufen	24	24
Kindergärten	23	24

Kindergartenkinder nach Alter (ohne Basisstufe)

	2017/2018	2018/2019
Erstes Kindergartenjahr (inkl. Thörishaus)	226	198
Zweites Kindergartenjahr (inkl. Thörishaus)	221	194
Total	447	392

Anzahl Lehrkräfte

	2017/2018	2018/2019
	Total	Total
Sekundarstufe I	99	101
Primarstufe	274	278
Kindergärtnerinnen	43	39
Spezialunterricht	73	75
Jahrestotal	489	493

115.2 Angebot von Tagesschulen**Tagesschulen**

Januar bis Dezember	2017		2018	
	Betreuungsstunden	Anzahl ø Betreuungsstd. pro Woche	Betreuungsstunden	Anzahl ø Betreuungsstd. pro Woche
Liebefeld-Steinhölzli	5'719	147	3'402	87
Liebefeld-Hessgut	55'634	1'464	57'788	1'521
Wabern	72'641	1'858	74'861	1'920
Köniz-Buchsee	51'613	1'358	48'685	1'281
Schliern	53'481	1'407	70'214	1'848
Spiegel	50'763	1'302	53'113	1'362
Niederscherli	18'176	466	19'146	491
Oberstufenzentrum Köniz	1'448	37	1'856	48
Oberscherli	5'257	138	5'307	140
Mittelhäusern/Mengestorf	554	15	597	16
Niederwangen	28'712	736	29'935	768
Oberwangen	1'583	42	1'955	51
Total	345'401	8'970	366'859	9'531

115.3 Schulzahn- und Gesundheitspflege sowie Schulsozialarbeit

Zahnärztliche Untersuchung

	2017	2018
Vom Schulzahnarzt/-zahnärztin untersuchte Schüler	3'163	3'223
davon mit Befund	(53,0 %) 1'676	(52,6 %) 1'695
Von privaten Zahnärztinnen/-ärzten untersuchte Schüler	815	828
Total untersuchte Schüler/innen (inkl. Lerbermatt)	3'978	4'051

115.4 Freiwilliger Schulsport

Schulsport

		2017	2018
Semesterkurse	Sommersemester	39	35
	Wintersemester	39	41
	Total	78	76
Teilnehmende	Mädchen	998	946
	Knaben	744	770
	Total	1742	1716
Ferienkurse	Anzahl Kurse	25	21
	Anzahl Teilnehmende	339	255
Anlässe und Meisterschaften (Anzahl Teams)	Handball	64	60
	Volleyball	54	57
	Unihockey	54	51
	Fussball	52	37
	Basketball	13	13
	OL	206	195

Ferienversorgung (Anzahl Teilnehmerinnen und Teilnehmer)

	2017	2018
Sommer- und Herbstferien je 1 polysportives Lager in Tenero	47/41	41/43
Ski- und Snowboardlager in Celerina während der Sportwoche	17	31
Schneesportlager in Zweisimmen/Lenk während der Sportwoche	50	47
Grindelwald	16	13

Belegung Ferienheim Bergfried Kandersteg

	Anzahl Übernachtungen					
	2017			2018		
	Gruppen	Erwachsene	Kinder	Gruppen	Erwachsene	Kinder
Familiengruppen/Vereine	31	1266	818	38	2539	1612
Schulen Gemeinde	4	169	336	8	221	526
Schulen übrige	16	509	850	14	749	904
Total	48	1944	2004	60	3509	3042

116 Erwachsenenbildung und weitere Bildungsinstitutionen

(Direktion Bildung und Soziales, DBS)

116.1 Angebote in Erwachsenenbildung

Kursangebote	2017/18		2018/19	
	Stunden	Teilnehmende	Stunden	Teilnehmende
Muki-Deutsch	560,0	78	560,0	71
Neu im Elternrat	2,5	2	2,5	3
Total	562,5	80	562,5	74

116.2 Betrieb von öffentlichen Mediotheken

Verein Könizer Bibliotheken

	Medienbestand per 31.12.		Ausleihe		Zu-/Abnahme	Ausleihe Digitale Medien (gesamthafte Erfassung)		Kundenbewegungen (Eintritte)	
	2017	2018	2017	2018		2017	2018	2017	2018
Köniz	27'389	25'584	162'592	156'687	- 3,6%			55'306	59'606
Niederscherli	14'496	13'713	50'116	50'200	0,2%			27'395	26'389
Niederwangen	8'886	9'277	22'181	24'934	12,4%			16'808	18'428
Wabern	13'319	13'290	37'075	36'869	- 0,7%			15'612*	11'837
Total	64'090	61'864	271'964	268'690	- 1,2%	15'136	18'183	115'121	116'260

* Probleme mit der Zählanlage

118 Einwohnerwesen

(Direktion Sicherheit und Liegenschaften, DSL)

118.1 Einwohnerdienste und Registerführung

Statistik über die Wanderungen (Gesamtbevölkerung)

	2017	2018
zur Anmeldung gelangte Personen	3'462 (-8,4%)	3'226 (-6,8%)
Geburten	474 (+2,8%)	433 (-8,6%)
Total Zuzug	3'936 (-7,2%)	3'659 (-7,0%)
zur Abmeldung gelangte Personen	3'079 (-6,5%)	3'048 (-1,0%)
Todesfälle	374 (+15,1%)	341 (-8,8%)
Total Wegzug	3'453 (-4,6%)	3'389 (-1,9%)

Einwohnerinnen und Einwohner per 31. Dezember

	2017	2018
Zunahme gegenüber Vorjahr	514 (-23,6%)	275 (-46,5%)
Total	42'220 (+1,2%)	42'495 (+0,7%)

Die Differenz zwischen Endbestand und Zu- und Wegzügen entsteht wegen abweichenden Zu- und Wegzugsdaten.

Statistik der Ausländerinnen/Ausländer per 31. Dezember

	2017	2018
Aufenthaltsbewilligung B	2'433	2'520
Niederlassungsbewilligung C	4'756	4'900
Aufenthaltsbewilligung Ci	6	6
vorläufig aufgenommene F	255	313
Kurzaufenthalter L	196	200
Asylsuchende N	151	88
Grenzgänger G	1	1
Wochenaufenthalter	37	37
Total Personen	7'835	8'065
Personen aus x Nationen	132	131

118.2 Abstimmungen und Wahlen

Eidgenössische, kantonale und kommunale Wahlen und Abstimmungen

Abstimmungen und Wahlen	Ja-Stimmen		Nein-Stimmen	
Abstimmungen vom 4. März 2018				
Stimmbeteiligung: Bund/Kanton: 58,87 %				
Bund				
Bundesbeschluss über die neue Finanzordnung 2021	14'223	87,6%	2'016	12,4%
Volksinitiative «Ja zur Abschaffung der Radio- und Fernsehgebühren (Abschaffung der Billag-Gebühren)»	3'335	19,9%	13'384	80,1%
Kanton				
Volksinitiative «Für demokratische Mitsprache – Lehrpläne vors Volk!»	2'782	17,5%	13'155	82,5%
Kantonsbeitrag an die Projektierung und Realisierung von Tram Bern – Ostermundigen	8'338	52,1%	7'666	47,9%
Grossrats- und Regierungsratswahlen vom 25. März 2018				
Stimmbeteiligung: 31,69%				
Grossrat und Regierungsrat wurden gewählt.				
Abstimmungen vom 10. Juni 2018				
Stimmbeteiligung: Bund: 34,28%				
Bund				
Volksinitiative «Für krisensicheres Geld: Geldschöpfung allein durch die Nationalbank! (Vollgeld-Initiative)»	2'213	22,9%	7'471	77,1%
Bundesgesetz über Geldspiele	7'255	74,8%	2'438	25,2%
Abstimmung vom 23. September 2018				
Stimmbeteiligung: Bund: 40,4%, Gemeinde: 41,32%				
Bund				
Bundesbeschluss über die Velowege sowie die Fuss- und Wanderwege	8'399	73,0%	3'100	27,0%
Volksinitiative «Für gesunde sowie umweltfreundlich und fair hergestellte Lebensmittel (Fair-Food-Initiative)»	4'552	39,8%	6'899	60,2%
Volksinitiative «Für Ernährungssouveränität. Die Landwirtschaft betrifft uns alle»	3'226	28,4%	8'148	71,6%
Gemeinde				
Ortsplanungsrevision (OPR): Revision baurechtliche Grundordnung	7'933	77,9%	2'248	22,1%
Abstimmung vom 28. November 2018				
Stimmbeteiligung: Bund/Kanton: 52,4%, Gemeinde 53,6%				
Bund				
Volksinitiative «Für die Würde der landwirtschaftlichen Nutztiere (Hornkuh-Initiative)»	6'718	46,4%	7'776	53,6%
Volksinitiative «Schweizer Recht statt fremde Richter (Selbstbestimmungsinitiative)»	3'495	23,5%	11'395	76,5%
Gesetzliche Grundlage für die Überwachung von Versicherten	9'027	61,1%	5'750	38,9%
Kanton				
Änderung des Steuergesetzes (Steuergesetzrevision 2019)	6'093	43,7%	7'843	56,3%
Kredit für die Unterbringung und Betreuung von unbegleiteten minderjährigen Asylsuchenden 2018-2020	9'775	68,4%	4'519	31,6%
Gemeinde				
Wabern Dorf, Schulraumerweiterung mit Neubau	11'591	84,5%	2'125	15,5%

118.3 Einbürgerungen

	Gesuche		Personen	
	2017	2018	2017	2018
Anzahl Sitzungen	4	5		
Total neu eingegangene Gesuche	60	70		
Total abschliessend behandelte Gesuche	62	57	89	81
Total hängige Gesuche per 31.12.inkl. laufende Sistierungen	43	56		
Zusicherung des Bürgerrechts der Gemeinde Köniz	61	53	88	78
davon Einzelgesuche	47	41		
Familien	14	12		
Abgelehnte Gesuche	1	4	1	4
Laufende Anhörung	1	2	1	5
Sistierte Gesuche	3	0	8	0
Zurückgezogene/abgeschriebene Gesuche	1	2	4	2

Gründe, welche zur Ablehnung/Rückzug von Gesuchen geführt haben: Strafverfahren/Jugendgerichtsurteile, keine staatspolitischen Kenntnisse, Defizit bei der geforderten Auseinandersetzung und Vertrautheit mit den schweizerischen Lebensgewohnheiten, Sitten und Gebräuchen, mangelnde Integration.

Aufteilung nach Nationalitäten der zugesicherten Gesuche

Nationalität	Anzahl Personen
Bundesrepublik Deutschland	26
Kosovo	8
Italien	5
Sri Lanka	5
Türkei	4
Indien	3
Somalia	3
Spanien	3
Belgien	2
Brasilien	2
Bulgarien	2
Kroatien	2
Schweiz (Zusicherung Bürgerrecht von Köniz)	2
Ukraine	2
Dominikanische Republik	1
Eritrea	1
Frankreich	1
Grossbritannien	1
Iran	1
Mazedonien	1
Niederlande	1
Portugal	1
Schweden	1
Total	78

119 Polizeiinspektorat

(Direktion Sicherheit und Liegenschaften, DSL)

Stationäre Geschwindigkeitskontrollen durch Polizeiinspektorat

Vergleich	2015	2016	2017	2018
Anzahl Übertretungen Ordnungsbussenverfahren	16'745	23'475	28'527	34'272
Total Übertretungen Anzeigeverfahren	157	187	188	259
Total Ordnungsbussenertrag Gemeinde	905'161.39	1'318'351.84	1'492'132.53	1'849'758.18
Durchschnittliche Bussenhöhe Ordnungsbussen	54.06	56.16	52.31	54.38
Anzahl Übertretungen im Ordnungsbussenverfahren pro Tag	45,88	64,32	78,16	93,19

Strassen	signal. Höchst- geschwin- digkeit	kontrollierte Fahrzeuge		Anzahl Übertretungen	
		2017	2018	2017	2018
Köniz, Landorfstrasse	50/40	1'865'720	2'474'852	8'321	15'057
Liebfeld, HESSstrasse	30	1'304'457	1'244'287	4'983	3'886
Niederscherli, Schwarzenburgstrasse	50	2'042'118	2'135'927	2'783	4'710
Spiegel, Spiegelstrasse	40	772'670	717'542	865	800
Wabern, Kirchstrasse	40	1'725'152	1'614'411	6'663	3'928
Semistationäre Anlage	Diverse	1'466'703	1'547'287	5'100	5'891
Total (inkl. Verzeigungen)		9'176'820	9'734'306	28'715	34'272

Geschwindigkeitskontrollen der Kantonspolizei auf Staats- und Gemeindestrassen 2018

Staatsstrassen	Anzahl Kontrollen	kontr. Fahrzeuge	Anzahl Übertretungen
Freiburgstrasse	18	8'558	622
Muhlernstrasse	18	5'385	499
Schwarzenburgstrasse	21	9'728	628
Seftigenstrasse	2	1'610	22
Total 2018	59	25'281	1'771
Total 2017	57	23'762	1'988

Gemeindestrassen	Anzahl Kontrollen	kontr. Fahrzeuge	Anzahl Übertretungen
Herzwilstrasse	2	17	3
Kirchstrasse	1	536	8
Landorfstrasse	2	1'622	27
Mengestorfstrasse	2	175	10
Sägestrasse	1	631	6
Sensemattstrasse	4	1'001	130
Stapfenstrasse	1	259	0
Ulmizstrasse	1	31	0
Wangentalstrasse	2	474	31
Total 2018	16	4'746	215
Total 2017	18	5'782	230

Geschwindigkeitskontrollen Kantonspolizei im Vergleich zu den Vorjahren

	2011	2012	2013	2014	2015	2016	2017	2018
Anzahl Kontrollen	97	77	95	92	83	68	75	75
kontrollierte Fahrzeuge	41'836	30'122	37'805	38'296	38'036	30'457	29'544	30'027
Anzahl Übertretungen	2'570	1'520	3'456	3'137	2'651	2'163	2'218	1'986
in %	6,1	5,0	9,1	8,2	7,0	7,1	7,5	6,6

Aufgenommene Verkehrsunfälle und Tote 2014-2018

	2014	2015	2016	2017	2018
Unfälle gesamt	111	131	119	131	149
Unfälle mit Personenschaden *	59	59	58	49	71
Unfälle ohne Personenschaden	52	72	61	82	78
Tote	0	0	0	0	0

* Anzahl beteiligte Objekte (Fahrzeuge)

Verkehrsunfälle (Details)

Unfallart	2014	2015	2016	2017	2018
Schleudern/Selbstunfall	26	48	39	50	57
Überholunfall, Fahrstreifenwechsel	4	6	3	8	6
Auffahrunfall	13	19	16	16	10
Abbiegeunfall	7	4	7	8	10
Einbiegeunfall	27	24	30	23	27
Überqueren der Fahrbahn	3	3	0	3	1
Frontalkollision	4	4	1	1	5
Parkierunfall	14	14	10	11	18
Fussgängerunfall	10	7	8	6	8
Tierunfall	0	1	1	1	0
Andere	3	1	4	4	7

Verkehrsmittel	2014	2015	2016	2017	2018 *
Personenwagen	64	58	49	27	
Fahrrad (bis 2016 inkl. E-Bike)	29	25	28	3	
E-Bike				3	
Motorfahrrad	0	0	0	0	
Kleinmotorrad	2	1	0	0	
Motorrad	7	7	8	10	
Sachtransportfahrzeuge	0	1	1	1	
ÖV (Bus, Tram)	2	1	1	0	
Fussgänger	9	8	9	3	
Andere	6	3	9	0	

* ab 2018 werden diese Zahlen nur noch für den gesamten Kanton erfasst.

Leistungen (in Stunden) der Kantonspolizei im Auftrag der Gemeinde

		2017	2018
Sicherheitspolizei	Präventive Präsenz	4'845	4'527
	Präventionsarbeit	28	9
	Ereignisbewältigung	2'391	2'443
	Veranstaltungen und Kundgebungen	727	785
	Beratung/Instruktion/Auskunft/Analyse	1'082	936
Verkehrspolizei	Präventionsarbeit	0	0
	Verkehrskoordination/-beratung	48	36
Übrige	Amts- und Vollzugshilfe	262	100
Gutschrift	Unentgeltliche Interventionen	-75	-75
Total Leistungen		9'308	8'761

Auszug aus der Kriminalstatistik der Kantonspolizei

	2017	2018
Leib und Leben	51	61
Vermögen	1'316	1'209
Freiheit	226	203
Sexuelle Integrität	12	15
Übrige Titel	144	86
Betäubungsmittelgesetz	216	218

121 Bevölkerungsschutz

(Direktion Sicherheit und Liegenschaften, DSL)

121.1 Zivilschutz

Personalbestand der Zivilschutzorganisation Region Köniz (ZSO Region Köniz) per 1. Januar

	2017	2018
Sollbestand ausgebildet gemäss kantonalen Vorgaben	421	421
in Zivilschutzorganisation eingeteilte Pflichtige, ausgebildet	401	437
in andere Zivilschutzorganisation eingeteilte Pflichtige	37	42
nur administrativ erfasste Zivilschutzpflichtige (Reserve)	633	515
Nicht ausgebildete aus Rekrutierungszentrum Sumiswald	48	42
Total	1540	1457

Aus- und Weiterbildung Zivilschutz Region Köniz

Kurse und Rapporte	Anzahl Teilnehmer		Diensttage	
	2017	2018	2017	2018
Grund- und Kaderkurse	37	9	309	85
Weiterbildungs- und Wiederholungskurse inkl. Vorkurse, Rapporte	610	649	1041	1947
Total	647	658	1350	2032

Übersicht über die Schutzplätze Gemeinde Köniz

	Einwohner/innen	Schutzplätze	in %
Quartier 1: Niederwangen, Oberwangen, Thörishaus	6192	6794	110
Quartier 2: Gasel, Niederscherli, Mittelhäusern, Oberscherli	4811	6231	130
Quartier 3: Schliern	6724	7534	112
Quartier 4: Köniz, Spiegel	7868	8811	112
Quartier 5: Liebefeld	8365	6415	77
Quartier 6: Wabern	8525	9352	110
Total	42485	45137	106

Zivile Einquartierungen Gemeinde Köniz (Anzahl Übernachtungen)

	2017	2018
Zivilschutzanlage Oberwangen	135	0
Zivilschutzanlage Niederscherli	77	0
Zivilschutzanlage Blindenmoos	17	85
Zivilschutzanlage Stapfen	240	95
Zivilschutzanlage Stationsstrasse	25	80
Zivilschutzanlage Chly Wabere	255	260
Total	749	520

*Belegung als Asylunterkunft ab Oktober 2015 bis Sept. 2017

121.2 Feuerwehr**Einsätze der Feuerwehr (Anzahl)**

	2016	2017	2018
Brand Nachbargemeinde	29	36	25
Brand Nachbargemeinde			4
Kaminbrand	3	3	0
Wald-/Flurbrände	1	8	8
Wasser	28	23	27
Schnee	0	0	0
Sturm/Elementar	20	10	12
Öl/Gas	26	15	28
Chemie	2	1	4
Strahlenschutz	0	0	0
Verkehrsunfälle ohne Personenrettungen	3	0	3
mit Personenrettungen	4	3	7
und übrige Personenrettungen	4	6	2
Tierrettung	1	6	3
Insekten	155	220	235
Technische Hilfe	3	4	4
Fehlalarme automatischer Brandmeldeanlagen	77	65	77
Andere	7	3	6
Total	363	403	445

122 Öffentliche Bauten

(Direktion Sicherheit und Liegenschaften, DSL)

122.1 Erstellen und Unterhalt der gemeindeeigenen Bauten

Kreditanträge Investitionsobjekte

Folgende 14 Kreditanträge der Abteilung Gemeindebauten wurden 2018 bewilligt:

Objekt	Kreditart *	behandelt/ Kredit bewilligt durch	am	Kredit CHF
Köniz Stapfen Aufwertung Bibliothek	P	Gemeinderat	22.03.2018	90'000
Wabern Dorf Schulraumerweiterung mit Neubau	P	Gemeinderat	22.03.2018	200'000
Köniz Buchsee Sanierung Elektroanlagen	A	Gemeinderat	28.03.2018	165'000
Wabern Morillon Diverse Sanierungsmassnahmen	A	Gemeinderat	28.03.2018	88'000
Köniz Oberstufenzentrum Teilsanierung Duschenanlagen Sporthallen	A	Gemeinderat	28.03.2018	146'000
Basisstufen, Tagesschulen, Kiga Bauliche Anpassungen und Mobiliar	A	Gemeinderat	25.04.2018	85'000
Niederwangen Schule Sanierung Garderoben/Duschen Turnhalle	A	Gemeinderat	25.04.2018	571'000
Köniz Schwimmbad Weiermatt Aufwertung Spiel- und Liegewiese	A	Gemeinderat	16.05.2018	150'000
Oberscherli Schule Aufwertung Umgebung	A	Gemeinderat	07.06.2018	200'000
Schliern Blindenmoos Optimierung Wärmeschutz	A	Gemeinderat	13.06.2018	195'000
Niederwangen Schule Optimierung Wärmeschutz	A	Gemeinderat	13.06.2018	57'000
Wabern Dorf Schulraumerweiterung mit Neubau	A	GA Parlament	25.11.2018 20.08.2018	6'200'000
Wabern Bernau-Park Spiel- und Begegnungsplatz	A	Parlament	27.08.2018	200'001
Köniz Stapfen Aufwertung Bibliothek	A	Parlament	05.11.2018	1'350'000
Bewilligte Kredite Total 2018 in CHF				9'697'001
Bewilligte Kredite Total 2017 in CHF				59'416'000

*A= Ausführungskredite; P= Vorprojekt-/Projektkredite; GA=Gemeindeabstimmung

124 Umweltschutz, Energie

(Direktion Umwelt und Betriebe, DUB)

124.1 Dienstleistungen Umweltschutz

Jahresverlauf NO₂-Immissionen Gemeinde Köniz 2018 in µg/m³

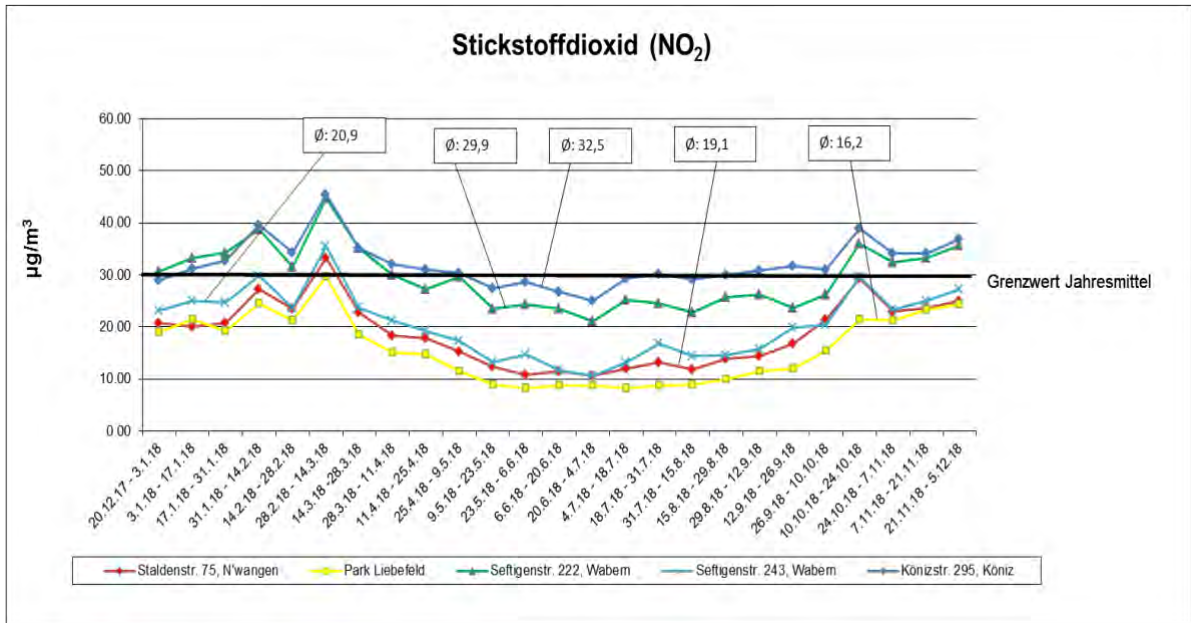

NO₂-Jahresmittelwerte 1994-2018 in µg/m³

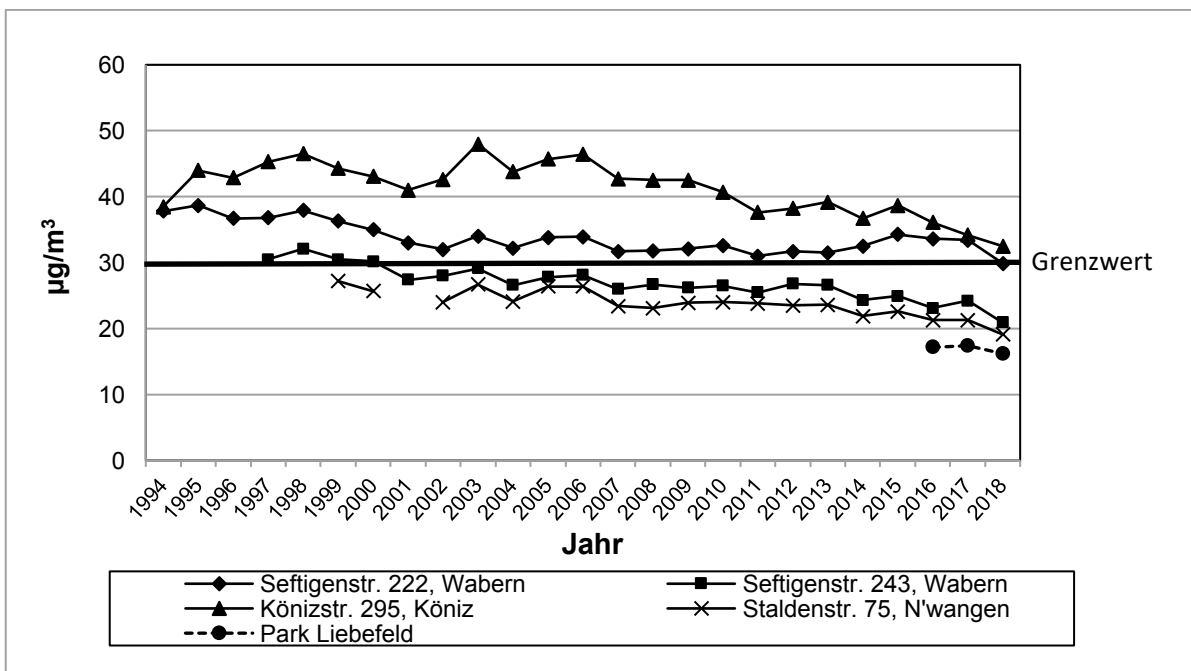

Statistik der Öl- und Gasfeuerungskontrolle in Köniz 1985/86 - 2017/18

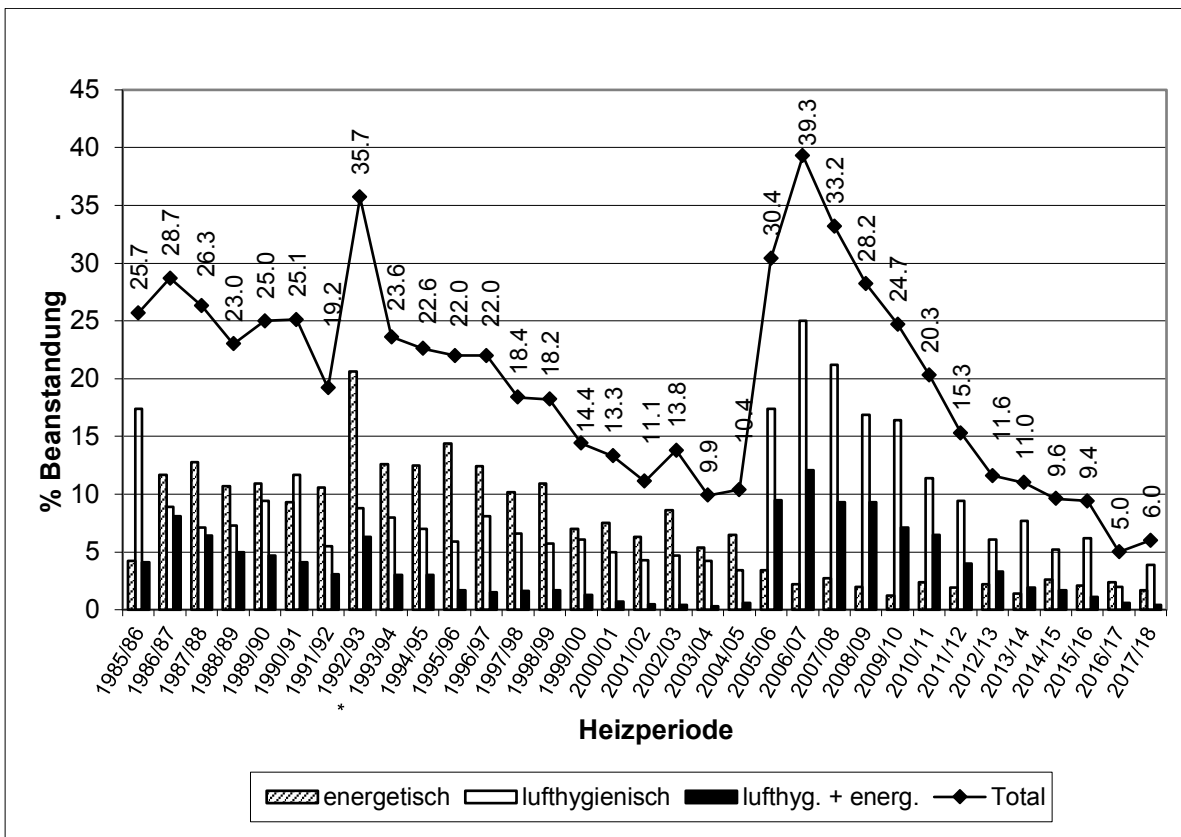

Art der Beanstandungen:

- energetisch: Die Abgasverluste liegen über den Grenzwerten der eid. Luftreinhalte-Verordnung (LRV)
- lufthygienisch: Kohlenmonoxid-, Stickoxid- oder Russzahl-Grenzwerte sind überschritten oder die Abgase enthalten unverbrannte Ölaneile.

* Ab Heizperiode 1993/94 inkl. Gasheizungen

Baugesuch

	2011	2012	2013	2014	2015	2016	2017	2018
Fachberichte	114	128	123	102	101	106	94	95
Total bearbeitet	208	223	229	191	184	179	149	180

Klagen

	2013	2014	2015	2016	2017	2018
Luft	16	16	16	10	8	4
Lärm	2	18	8	8	15	14
Licht						2

124.2 Dienstleistungen Energie

Wärmebedarf der Gemeindeverwaltung [kWh]

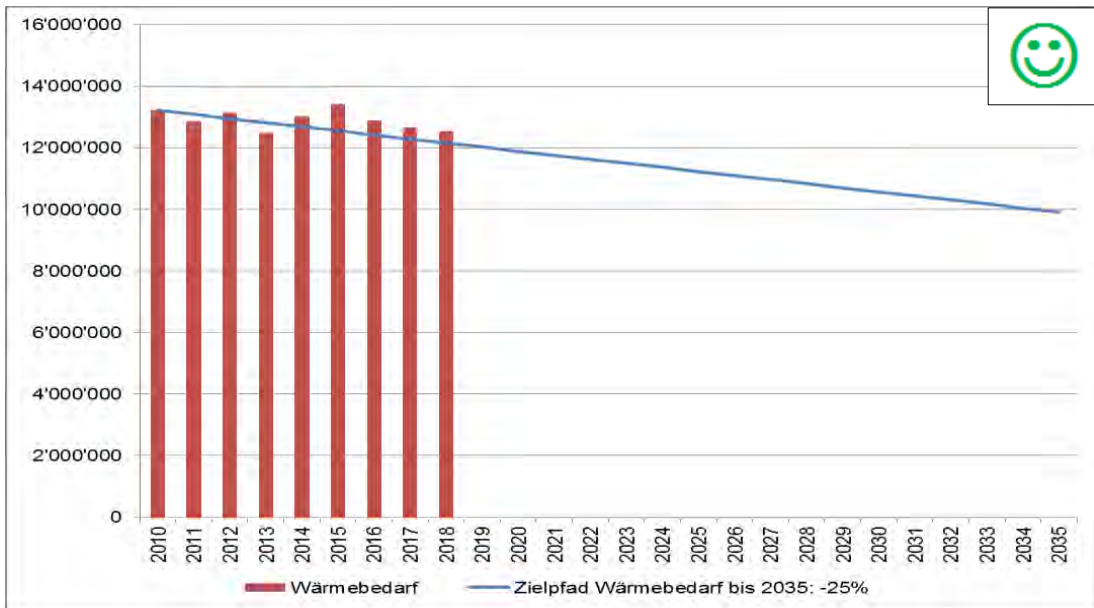

Quelle: EnerCoach (klimakorrigiert)

Erneuerbare Wärme der Gemeindeverwaltung [kWh]

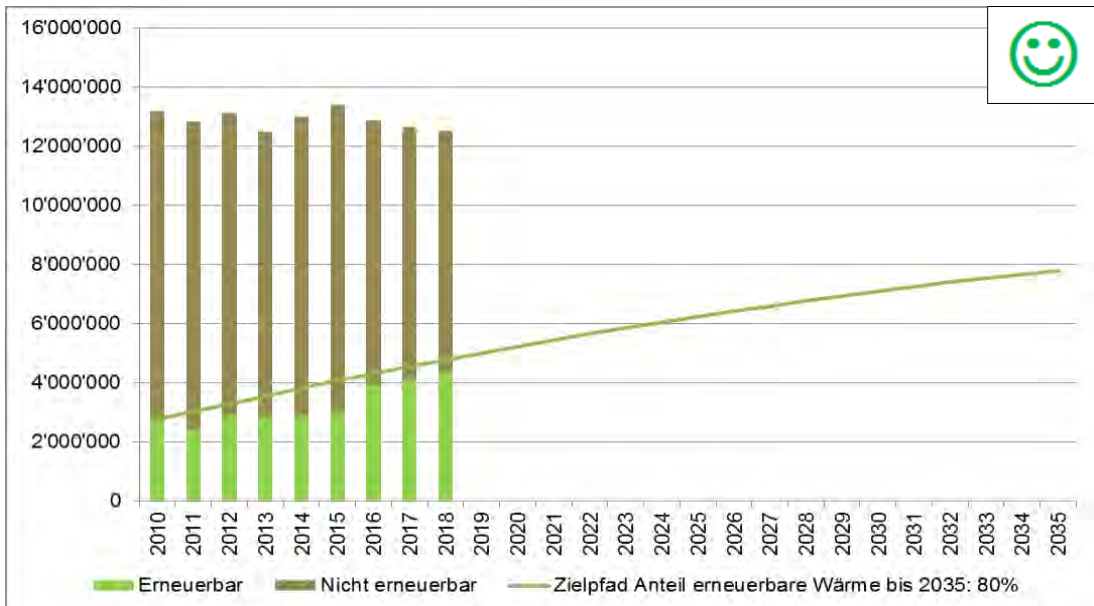

Quelle: EnerCoach (klimakorrigiert)

Strombedarf der Gemeindeverwaltung [kWh]

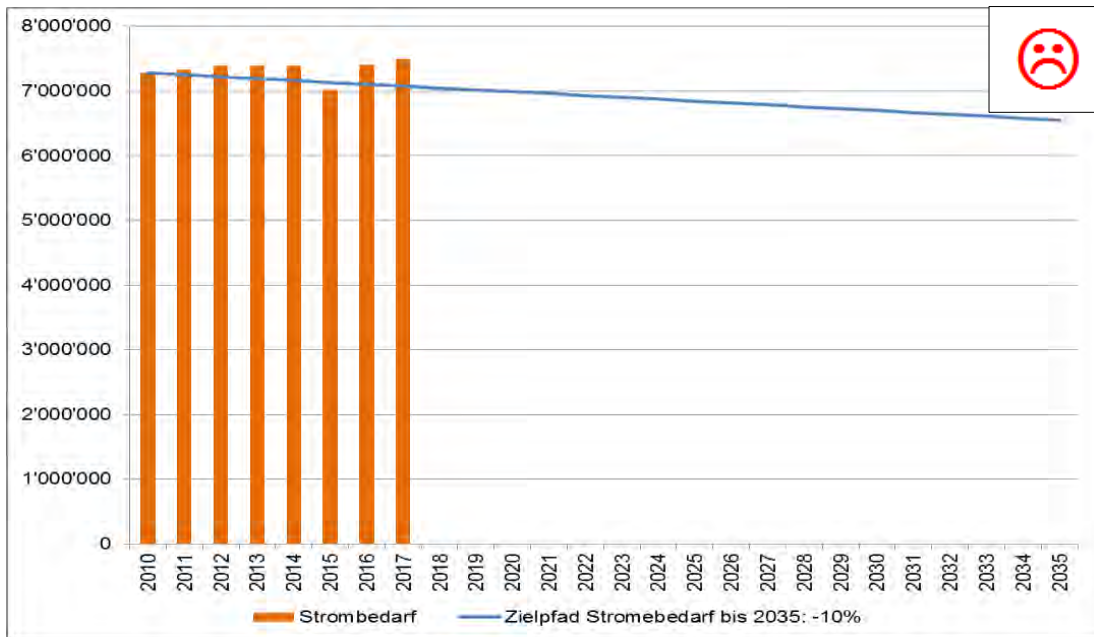

Quelle: BKW. Zahlen für 2018 noch nicht vorhanden.

Erneuerbarer Strom der Gemeindeverwaltung [kWh]

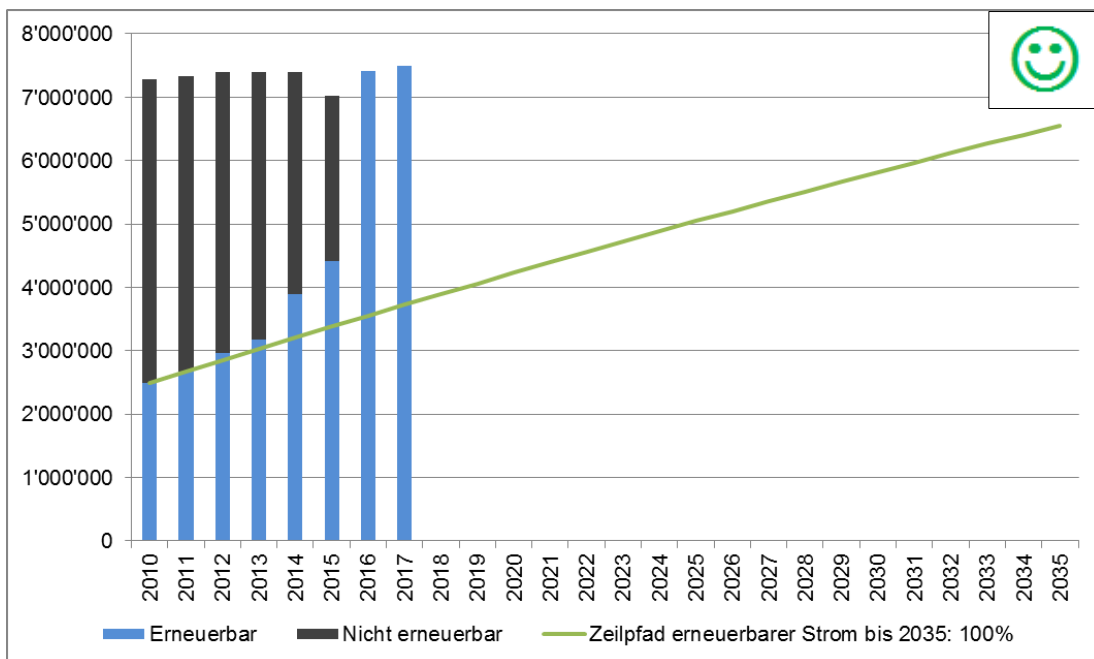

Quelle: BKW. Zahlen für 2018 noch nicht vorhanden.

Treibstoffbedarf der Gemeindeverwaltung [kWh]

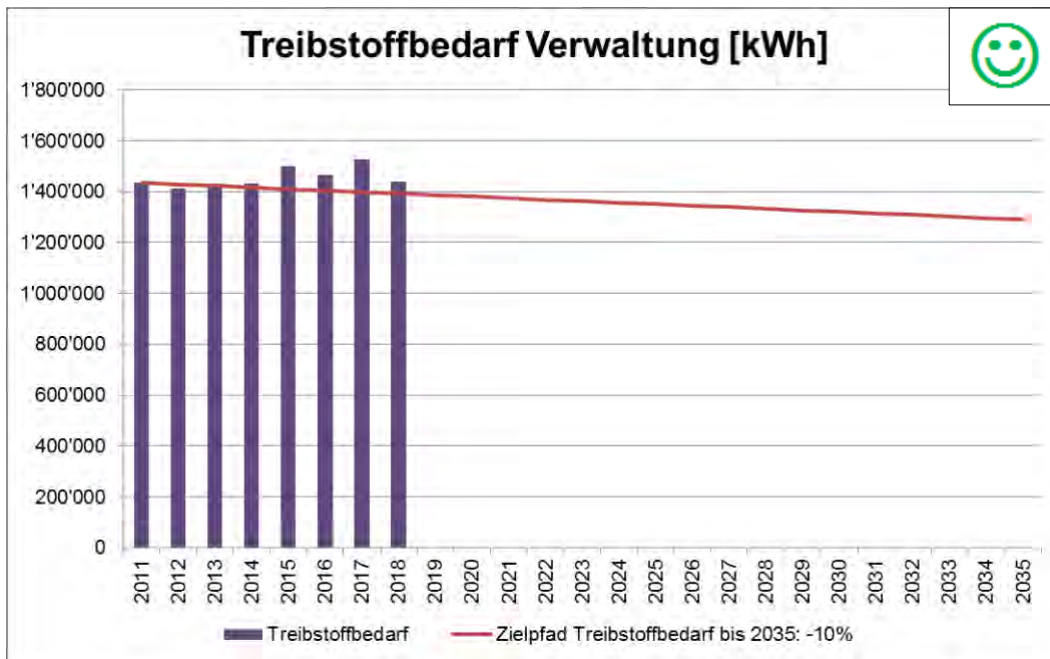

Quelle: DZU, FuW

Energieausweise der Objekte in der Energiebuchhaltung 2017/2018

Objekt	EBF	Endenergie	Primärenergie	THG-Emissionen
SA Blindenmoos	8'074	F	D	A
SA Bodengässli	9'388	C	B	A
SA Buchsee	9'123	D	C	C
SA Hessgut	7'391	C	C	A
SA Köniz OZK	10'456	E	C	C
SA Mengestorf	991	E	C	A
SA Mittelhäusern	1'064	D	C	A
SA Morillon	5'996	D	B	B
MZA Oberwangen	2'045	D	C	A
SA Niederscherli	1'884	C	B	A
SA Niederwangen	7'669	D	C	C
SA Oberscherli	1'985	E	D	E
SA Oberwangen	1'328	E	D	D
SA Steinhölzli	3'630	D	C	A
SP Liebefeld	661	E	G	B
SA Spiegel	9'226	C	C	A
TH Steinhölzli	794	D	C	C
SA Wabern Dorf	3'123	D	C	A
SA Wandermatte	3'365	E	D	A
Polizei, Feuerwehr	2'547	E	C	C
MZW Stapfen	2'092	C	B	B
Werkhof	3'734	G	E	A
Gemeindehaus	5'080	D	C	B

Quelle: EnerCoach Online-Tool. SA=Schulanlage, SP= Sportplatz, TH=Turnhalle, MZA=Mehrzweckanlage, EBF=Energiebezugsfläche, THG=Treibhausgasemissionen.

Erklärung: Es handelt sich um einen gemessenen Energieausweis der Kantone (GEKA) nach SIA 2031: 2009 mit den Effizienzklassen A bis G für die Endenergie, die Primärenergie und die Treibhausgasemissionen. Der Zielwert der Endenergie liegt bei der Klasse B und entspricht 80% des zulässigen Grenzwertes nach SIA 380/1: 2009. Der zulässige Grenzwert befindet sich zwischen den Kategorien E und F.

Die Endenergie ist die in den Tank gelieferte Energiemenge vor der Umwandlung durch das Heizungssystem (z. B. Heizöl). Die Primärenergie entspricht dem Energiegehalt von natürlich vorkommenden Energiequellen ohne Umwandlung (z. B. Rohöl oder Sonnenenergie). Bei den Treibhausgasemissionen handelt es sich um die Emissionen, welche bei der Verbrennung der nicht erneuerbaren Primärenergie entsteht. Holz wird als erneuerbarer Rohstoff betrachtet.

125 Landschaft

(Direktion Umwelt und Betriebe, DUB)

125.3 Bestattungs-, Erbschafts- und Siegelungsdienste

Statistik über die Erdbestattungen und Urnenbeisetzungen

Friedhöfe	Köniz		Wabern		Niederscherli		Oberwangen		Total	
	2017	2018	2017	2018	2017	2018	2017	2018	2017	2018
Erdbestattungen										
Erwachsene	12	8	2	4	5	2	1	3	20	17
Kinder									0	0
Familiengräber										
Sarg oder Urne*	3	8	2	1	2	1	1	0	8	10
Urnengräber										
Reihe	7	12	2	4	3	3	2	1	14	20
Kinder	1								1	0
Nische	23	16	6	2	2	9	4	2	35	29
Urnenthemengrab	0	4	0	1						5
Urnenhain	7	8	2	0	0	0	0	0	9	8
bestehendes Grab**	36	35	15	10	5	7	1	2	57	54
Gemeinschaftsgrab	74	76	38	14	8	7	6	5	126	102
Auswärts Bestattete/Urne nach Hause									138	146
Total	163	167	67	36	25	29	15	13	408	391

* Beisetzung in neue und bestehende Familiengräber

** Beisetzung in bestehende Urnen- oder Sarggräber

In der Statistik 2018 sind auch 39 (Vorjahr 34) Bestattungen von Verstorbenen mit auswärtigem Wohnsitz enthalten.

Statistik der Bestattungen über 10 Jahre

	2009	2010	2011	2012	2013	2014	2015	2016	2017	2018
Erdbestattungen										
Erwachsene	30	33	28	17	29	19	32	23	20	17
Kinder	0	2	0	0	1	1	0	1	0	0
Familiengräber										
Sarg oder Urne*	9	12	16	12	11	13	10	10	8	10
Urnengräber										
Reihe	25	35	25	25	26	21	26	12	14	20
Kinder	0	0	0	0	0	0	0	0	1	0
Nische	35	42	46	31	33	35	29	30	35	29
Urnenthemengrab	0	0	0	0	0	0	0	0	0	5
Urnenhain	9	16	12	13	8	12	13	11	9	8
bestehendes Grab**	56	59	60	62	61	57	60	51	57	54
Gemeinschaftsgrab	87	107	102	119	118	113	136	120	126	102
Auswärts Bestattete/Urne nach Hause										
	81	97	100	100	118	133	107	117	138	146
Total	332	403	389	379	405	404	413	375	408	391

Statistik Siegelungsdienst

	2016	2017	2018
Anzahl Siegelungstermine	334	374	352
nur Siegel angelegt	2	0	1
Siegel angelegt + weitere Sicherungsmassnahmen*	20	26	30
nur Sicherungsmassnahmen*	56	94	62
total Siegelungen mit Zusatzaufwand	78	89	77
davon Konkursfälle	32	48	31

*Sicherungsmassnahmen: Konto sperren; Schmuck, Bargeld oder andere Gegenstände in Verwahrung nehmen

Statistik Erbschaftsdienst

	2016	2017	2018
Überprüfung Erbsicherungsmassnahmen	147	153	139
Anordnung Erbschaftsinventar	52	46	37
Verzicht Erbschaftsinventar	38	45	50
Erbschaftsverwaltung	2	1	4
Erbenruf	1	0	2
Erbvertrag an Notar zur Eröffnung (ohne Testament)	34	40	34
Gesuch Schutzmassnahmen an KESB (A=Ausschlagungs-Erklärung, BS=Vertretungsbeistandschaft)	nicht ausgewertet	A 7 BS 14	A 3 BS 13

Statistik Testamentsdienst

	2016	2017	2018
Testamentsdepot			
Gemeinde BEST (Tresor)	588	590	608
Neueinlagen BEST	72	57	55
Herausgaben (H) und Wiedereinlagen (W) BEST	H 20/W 22	H 18/W 23	H 7/W 19
Einlagen bei Notariat, BEST zur Registrierung gemeldet	42	70	46
Erblasser/-innen	94	97	89
Testamentseröffnungen			
Total	109	111	113
durch BEST	79	69	79
durch Notariate (bei ihnen deponiert)	19	27	15
durch Notariate, Eröffnung mit Erbvertrag (übertragen mittels Koordinationsentscheid)	11	15	19
Erbenbescheinigungen	28	26	17
Testamentspublikationen	16	10	7
Willensvollstreckerzeugnisse	22	15	18
Bescheinigungen			
keine Einsprache	19	22	20
kein Testament	137	159	147

126 Ver- und Entsorgung

(Direktion Umwelt und Betriebe, DUB)

126.1 Wasserversorgung

Herkunft des Trinkwassers

Wasserbezugsort	2016		2017		2018	
	[m ³]	[%]	[m ³]	[%]	[m ³]	[%]
Selhofen (Grundwasser)	2'075'671	51	1'219'683	36	1'028'799	29
Sensematt (Grundwasser)	1'294'688	32	1'400'278	41	1'681'560	47
Margel (Quellwasser)	406'855	10	40'600	1	294'511	8
Gummersloch (Quellwasser)	166'620	4	176'564	5	191'959	6
Rolli (Quellwasser)	99'146	2	118'232	3	88'467	2
Wasserverbund Region Bern	38'007	1	475'504	14	266'385	8
Total	4'080'987	100	3'430'861	100	3'551'681	100

Überwachung der Trinkwasserqualität

Anzahl Untersuchungen	2016	2017	2018
Mikrobiologische Untersuchungen	261	231	269
Physikalische und chemische Untersuchungen	40	38	70
Spezialuntersuchungen, Zink, Kupfer, Pestizide	2	6	4

Bakteriologische Ergebnisse (max.-Werte)

	aerobe Keime in 100 ml			Escherichia coli in 100 ml			Enterokokken in 100 ml			Beurteilung		
	2016	2017	2018	2016	2017	2018	2016	2017	2018	2016	2017	2018
Toleranzwerte	100			nicht nachweisbar			nicht nachweisbar					
Quellfassungen												
Gummersloch	3	0	2	0	0	0	0	0	0	Eb*	Eb*	Eb*
Margel	4	4	3	0	0	0	0	0	0	Eb*	Eb*	Eb*
Rolli ab7.8.18 ausser Betrieb	5	0	-	0	0	-	0	0	-	Eb*	Eb*	-
Grundwasserfassungen												
Selhofen (Hauptpumpwerk)	42	8	15	0	0	0	0	0	0	Eb*	Eb*	Eb*
Sensematt	12	2	8	0	0	0	0	0	0	Eb*	Eb*	Eb*

* Eb = Das Wasser entspricht bakteriologisch den Richtlinien des Lebensmittelbuches.

Chemische Ergebnisse

	Gesamthärte °fH (franz. Härtegrade)			Nitrate mg/l			Beurteilung		
	2016	2017	2018	2016	2017	2018	2016	2017	2018
Toleranzwert				40					
Quellfassungen									
Gummersloch	33	32	33	19	18	18	Ec*	Ec*	Ec*
Margel	33	33	33	16	16	17	Ec*	Ec*	Ec*
Rolli ab 7.8.18 ausser Betrieb	24	28	-	9	17	-	Ec*	Ec*	-
Selhofen (Hauptpumpwerk)	15	15	15	2	3	2	Ec*	Ec*	Ec*
Sensematt	24	23	23	8	7	7	Ec*	Ec*	Ec*

* Ec = Die Ergebnisse entsprechen chemisch den Richtlinien des Lebensmittelbuches
 °fH 0-15 = weich; °fH 15-25 = mittelhart; °fH >25 = hart

Die aufgeführten Messwerte der Gesamthärte und des Nitratgehalts erlauben keinen Rückschluss auf die Wasserqualität beim Abonnenten, da die Verbraucher z. T. mit Mischwasser aus den verschiedenen Bezugsorten versorgt werden. Die Angaben beziehen sich auf die jeweils zuletzt genommenen Wasserproben.

Inspektionen des Kantonalen Labors Bern

	2016	2017	2018
Inspektion der Anlagen, des Unterhalts und der Selbstkontrolle (nach Qualitätssicherungshandbuch des Kant. Labors)	0 Inspektionen	0 Inspektionen	2 Tage Inspektion in 11 Anlagen
Gesamtbeurteilung (gut/genügend/mangelhaft/schlecht)			Gut

Wasserverbrauch

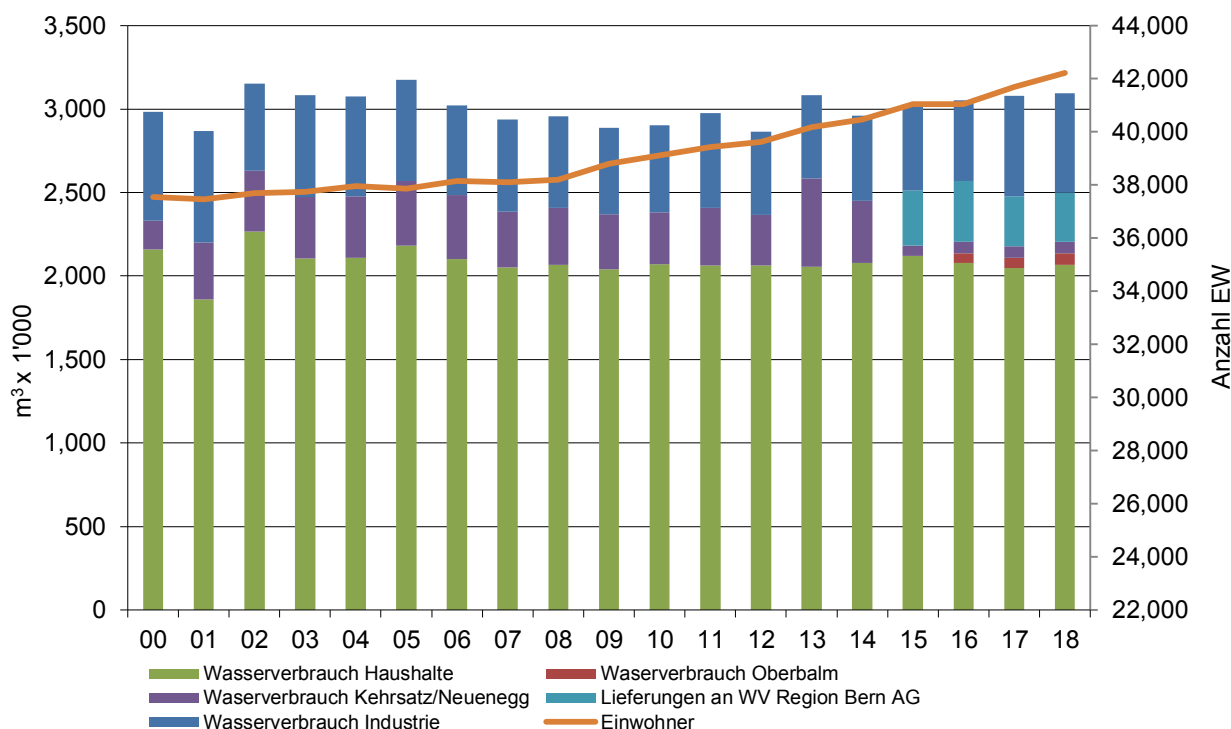

Wasserverbrauch in Zahlen [m³]

	2016	2017	2018
Haushalt	2'076'963	2'048'651	2'066'852
Industrie	482'758	601'523	592'277
Total Gemeindegebiet	2'559'721	2'650'174	2'659'129
Lieferung in Gemeinde Oberbalm	58'602	58'749	68'847
Lieferung an Gemeinde Neuenegg	69'918	72'194	69'027
Lieferung an Wasserverbund Region Bern	364'257	297'086	273'831
Total	3'052'498	3'078'203	3'070'834
Veränderung gegenüber Vorjahr			
Haushalt	-42'220	-28'312	+18'201
Industrie	-32'521	+118'765	-9'246
Gemeinde Oberbalm	-	+147	+10'098
Gemeinde Neuenegg	+6'925	+2'276	-3'167
Wasserverbund Region Bern	+35'015	-67'171	+23'255
Veränderung Total	-32'801	+25'705	+7'369

Wasserzinseinnahmen [CHF]

	2016	2017	2018
Haushalt	4'210'310	4'109'726	4'117'110
Industrie	746'322	903'669	913'688
Total Gemeindegebiet	4'956'632	5'013'395	5'030'798
Gemeinde Oberbalm	126'963	127'039	139'359
Gemeinde Neuenegg	29'026	27'666	27'367
Total	5'112'621	5'168'100	5'197'524
Veränderung gegenüber Vorjahr			
in Fr.	-34'068	+55'479	+29'424
in %	-0,66	+1,09	+0,57

Durchschnittlicher Preis pro m³ [CHF]

	2016	2017	2018
Gemeinde Köniz (Preis für Endbezüger):			
Haushalt	2.03	2.01	1.99
Industrie	1.55	1.50	1.54
Lieferung an andere Gemeinden			
Gemeinde Oberbalm	2.17	2.16	2.02
Gemeinde Neuenegg (Preis bis zur Abgabestelle/Messschacht)	0.42	0.38	0.40

Abonnenten und Wasserzähler

	2016	2017	2018
Zahl der Abonnenten	6'049	6'074	6'082
Eingebaute Wasserzähler	6'400	6'386	6'395
Davon Funkzähler	222	222	339
Auswechslung von Wasserzählern	899	585	393

Öffentliches Leitungsnetz (Hauptleitungen) [m¹]

	2016	2017	2018
Netzausbau	263	306	1'442
Erneuerung	1'027	1'348	460
Leistungsreparatur	10	22	11
Total verlegte Leitungen	1'300	1'676	1'913
Aufhebung	1'293	462	1'168
Zu-/Abnahme des Leitungsnetzes	-1'030	-157	274
Gesamtlänge (n. Werkplaninformationssystem)	193'334	193'177	193'451
Hydranten [Stück]	1'493	1'491	1'491
Ausführung der Verlegearbeiten			
- durch eigenes Personal	411	473	53
- durch Privatfirmen	890	1'203	1'860
- Total	1'300	1'676	1'913
Erneuerungsrate [%]	0,53	0,70	0,24
Leistungsdefekte [Anzahl]	19	34	32

Hausanschlüsse

	2016	2017	2018
Ausgestellte Trinkwasseranschlussbewilligungen	187	448	90
Neue Hausanschlüsse	24	8	12
Aufgehobene Hausanschlüsse	19	2	5

Leitungsbau Hausanschlüsse [m¹]

	2016	2017	2018
Neuerstellung	421	574	642
Erneuerung	776	1'122	536
Leistungsreparatur	95	187	63
Total verlegte Leitungen	1'292	1'883	1'242
Gesamtlänge (n. Werkplaninformationssystem)	96'667	97'241	97'883
Ausführung der Verlegearbeiten (gestützt auf das Reglement der Wasserversorgung)			
- durch eigenes Personal	1'195	1'756	878
- durch Privatfirmen	97	127	363
- Total	1'292	1'883	1'242
Leistungsdefekte [Anzahl]	25	29	25

126.2 Siedlungsentwässerung und Gewässerschutz

Zentrale Abwasserreinigungsanlagen

	2016	2017	2018
Einwohner an ARA Region Bern AG, Bern			
angeschlossen	35'835	36'382	36'724
nicht angeschlossen, ohne Anschlusspflicht (Landwirtschaft, Einzel-, Gruppenmassnahmen)	247	231	211
nicht angeschlossen, mit Anschlusspflicht (z. B. private Sanierungsgebiete)	10	3	4
Einwohner an ARA Sensetal, Laupen			
angeschlossen	5'254	5'176	5217
nicht angeschlossen, ohne Anschlusspflicht (Landwirtschaft, Einzel-, Gruppenmassnahmen)	349	362	336
nicht angeschlossen, mit Anschlusspflicht (z. B. private Sanierungsgebiete)	3	3	3
Anschlussgrad ganze Gemeinde [%]	98,54	98,54	98,70

Gereinigte Abwassermengen

gemäss Kostenverteiler ARA und Wasserverbrauch [m ³] basierend auf Daten des Vorjahres	2016	2017	2018
Ableitung nach ARA Region Bern AG, Bern	3'143'487	3'496'445	2'910'021
Ableitung nach ARA Sensetal, Laupen	527'016	601'793	446'134
Total	3'670'503	4'098'238	3'356'155

Regenmessung

Gemessener Regen in [mm]	2016	2017	2018
Rehhag, Bern	1'423	1'039	954
Areal 101, Schliern	1'240	894	875

Liegenschaftsanschlüsse

	2016	2017	2018
Anzahl Liegenschaftsanschlüsse	7'057	7'071	7'115
Neu angeschlossene Liegenschaften	13	14	44
mit Anzahl Einwohnergleichwerten	99	427	1'497
Anzahl Kanalforschuntersuchungen private Anschlüsse	260	209	83
Kanalforschuntersuchungen in % der Liegenschaftsanschlüsse	3,7	2,96	1,17

Ausgestellte Bewilligungen

	2016	2017	2018
Neubauten	12	27	20
An-, Um- und Ausbauten	136	146	127
Total	148	173	147

Private Versickerungsanlagen (Erfassungsstand Dezember)

	2018
Anzahl ausgeführte Versickerungsanlagen	8
Total Versickerungsanlagen	594
Neu angeschlossene Beregnungsfläche [m ²]	2'705
Total angeschlossene Beregnungsfläche [m ²]	236'001

Landwirtschaftsbetriebe

	2016	2017	2018
Anzahl Landwirtschaftsbetriebe	136	135	135
Beurteilte Betriebe durch AWA	2	135	6
Betriebe mit Manko Lagerkapazität für Gülle >10 %	4	10	9

Administration Liegenschaftsentwässerung

	2016	2017	2018
Eingereichte Gewässerschutzgesuche	152	158	140
Ersatz und Sanierung von privaten Kanalisationsleitungen [m ¹]	2'922	3'547	2'569
Kanalfernsehuntersuchungen bei Privaten [m ¹]	6'256	9'116	2'037

Kennzahlen aus dem Werkkataster

Eigentümer	Länge [km ¹]			Anz. Schächte		
	2016	2017	2018	2016	2017	2018
Gemeindebetriebe (öffentliche Kanalisation)	151,9	152,6	152,6	3'474	3'490	3'492
Abt. Verkehr und Unterhalt (Strassenentwässerung)	63,0	63,3	61,1	5'891	5'894	5'833
Kanton Bern (Strassenentwässerung)	20,0	20,0	20,0	1'378	1'376	1'378
Bundesamt für Strassen, ASTRA (Strassenentwässerung)	34,2	34,3	34,3	721	723	723
Gemeindeverband ARA Sensetal	14,2	14,2	14,2	291	291	291
Privat	402,1	412,3	416,0	26'656	27'037	27'285
andere Eigentümer	75,6	77,2	82,1	1'324	1'364	1'466
unbekannt	3,0	3,0	3,1	79	84	85
Total	764,0	776,9	783,4	39'814	40'259	40'553

Sonderbauwerke	Erstellung/ Sanierung	Kapazität
Pumpwerk Rehhag [m ³ /s]	1971/2010	0,140
Ersatz der Pumpen	1988	-
Regenüberlaufbecken Rehhag [m ³]	2008	1'000
Regenüberlaufbecken Eichholz [m ³]	1977	260
Regenüberlaufbecken Nesslerenholz [m ³]	1980	160
Regenrückhaltebecken Muhlernstrasse [m ³]	1984	1'760
Regenrückhaltebecken Talbodenstrasse [m ³]	1991	450
Regenüberlaufbecken Morillon [m ³]	1991	3'020
Regenüberlaufbecken Weyergut [m ³]	1991	320
Messstellen Rehhag, Waldegg und Marzili	1999	-

126.3 Abfallbewirtschaftung

Siedlungsabfallmengen (Angaben in Tonnen)

Jahr	2013	2014	2015	2016	2017	2018
Graugut und Sperrgut (KVA)	7'621	7'727	7'662	7'698	7'724	7'593**
Glas (R)	1'286	1'273	1'266	1'294	1'283	1'272
Papier und Karton (R)	2'861	2'770	2'683	2'674	2'600	2'585**
Grüngut/Feldrandkompostierung (R)	1'470	1'557	1'433	1'555	1'392	1'408
Schreddergut (R)	146*	146*	127*	119*	112*	101*
Quartierkompostplätze (R)	1'000*	1'000*	1'000*	1'000*	1'000*	1'000*
Metall (R)	130	148	158	151	159	172
Weissblech/Alu (R)	65	78	72	81	83	81
Textilien (R)	255	265	219	262	283*	233
Elektro- und Elektronikgeräte(R)	102	106	95	95	88	80
PET (R)	-	-	3	3	2	2*
EPS (Styropor) (R)	-	-	3	3	4	4
Plastikflaschen (R)	-	-	-	-	1	1
Kaffee-Kapseln (R)	-	-	24	23	22	21
Sonderabfälle Haushalt und Kleingewerbe	28	32	29	28	22	22
Total in Tonnen	14'964	15'102	14'776	14'986	14'775	14'677

(KVA) = Kehrlichtverbrennung,

(R) = Recycling

* = Schätzung;

** einschliesslich der Mengen aus den Unterfluranlagen der Überbauung Papillon/Ried

Spezifische Siedlungsabfallmengen pro Person (Angaben in Kilogramm)

Jahr	2013	2014	2015	2016	2017	2018
Einwohnerzahl per 31.12.	40'474	40'675	41'033	41'706	42'220	42'495
Graugut und Sperrgut (Abfall KVA) ***	188	191	187	185	183	179
Recyclingmaterial (R)	180	181	172	174	166	166
Durchschnittliche Siedlungsabfallmenge pro Person	368	372	359	359	350	345
Anteil Recyclingmaterial an Gesamtmenge der Siedlungsabfälle in %	49%	49%	48%	48%	48%	48%

*** inkl. Sonderabfälle

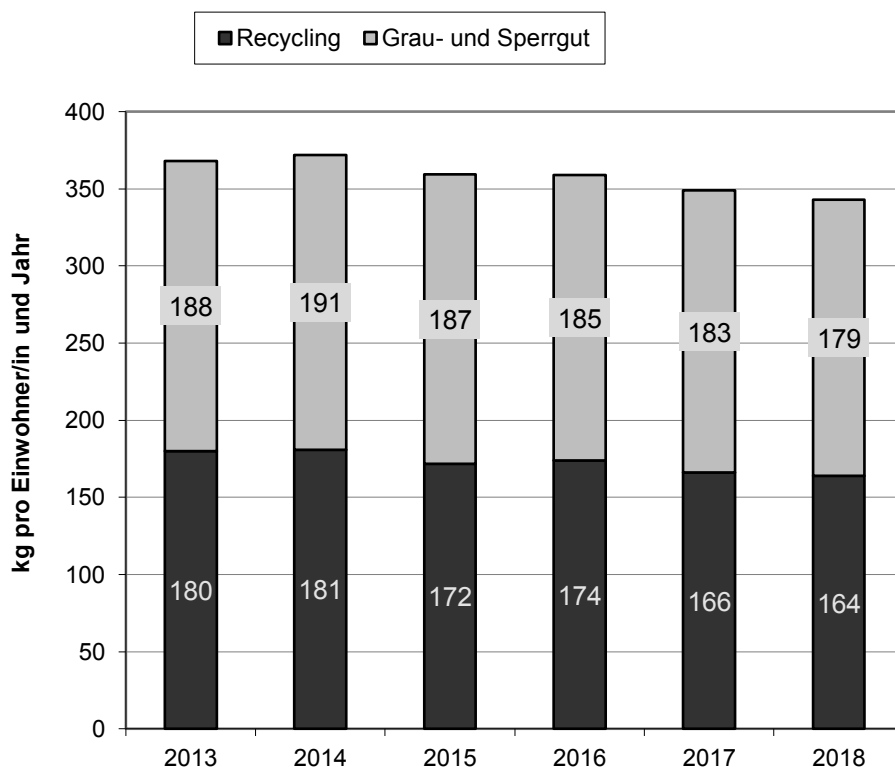

Sonderabfallmengen (Angaben in Kilogramm)

	2013	2014	2015	2016	2017	2018
Motoren- und Speiseöl	14'290	17'529	12'723	16'196	14'207	13'105
Lösungsmittel	1'435	1'633	1'643	1'993	2'417	1'697
Farben	6'344	7'850	6'274	4'501	597	522
Autobatterien	2'588	1'443	2'334	2'470	1'740	3'705
Haushaltbatterien	982	1'177	771	1'157	889	1'204
Fotochemikalien	499	60	321	0	0	248
Insektizide, Herbizide, Fungizide	472	735	734	757	834	655
Chemikalien, Säuren, Laugen, Quecksilber, Druckbehältnisse	358	215	251	180	198	140
Medikamente	98	105	90	58	71	131
Leuchtstoffröhren, Energiesparlampen	1'076	843	678	862	948	846
Total	28'142	31'590	29'090	28'174	21'901	22'253

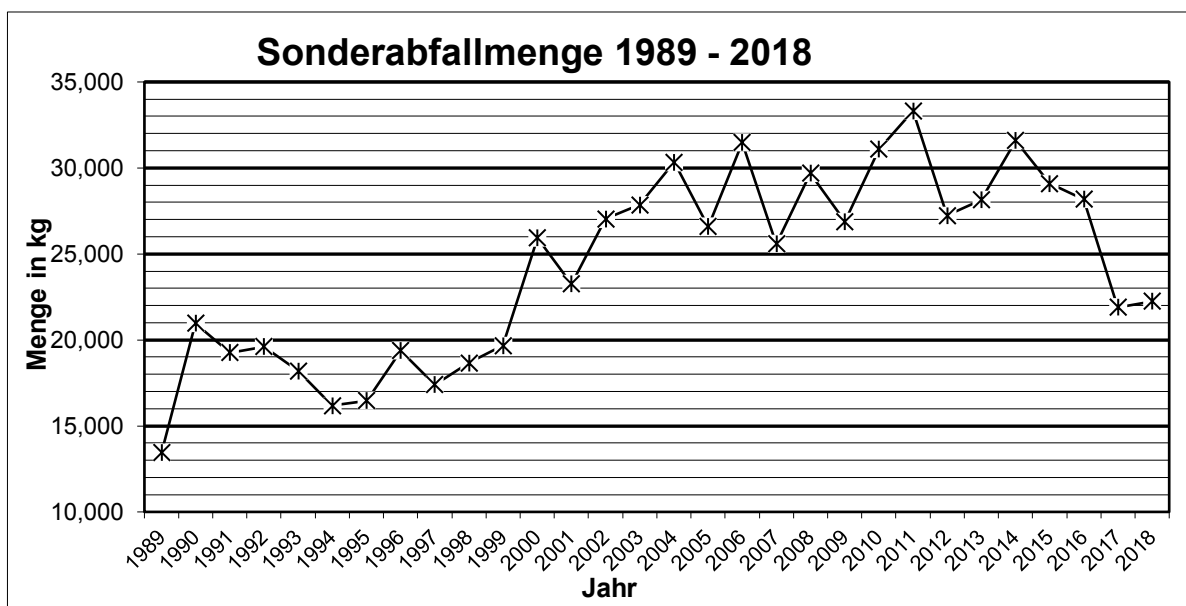

126.4 Deponie

Abgelagerte Materialien Deponie Gummersloch KEGUL (Angaben in Tonnen)

Jahr	2013	2014	2015	2016	2017	2018
Inertmaterial (z. B. Aushub, mineralische Bauabfälle)	66'069	36'902	42'130	42'963	49'446	28'173
Abdichtungston zu Bauzwecken	0	1'473	2'372	1'140	833	1'558
Total	66'069	38'375	44'502	44'103	50'279	29'731

126.5 Administration Umwelt und Betriebe

Gasversorgung (ewb)

	2016	2017	2018
Anzahl Kunden auf Gemeindegebiet	789	770	796
Lieferung an Tarifkunden [MWh]	38'291	42'719	43'668
Lieferung an Vertragskunden [MWh]	47'214	46'932	46'702
Lieferung von Biogas [MWh]	1'848	2'257	2'306
Energielieferung total [MWh]	87'353	91'908	92'676
Konzessionsertrag netto[CHF]	345'397	455'628*	459'344

*Erhöhung Abgabe für die Benützung des öffentlichen Grundes von 0.4 auf 0.5 Rp/KWh und Jahr (brutto)

Angaben beziehen sich auf das „Wärmejahr“ (Juni Vorjahr-Mai).

127 Geografisches Informationssystem GIS

(Direktion Umwelt und Betriebe, DUB)

127.1 Geomatik

Statistik aktueller Datenstandard der amtlichen Vermessung

Datenstandard	Anteil [%]	Bemerkung
Neuvermessung nach AV93	87	
Provisorisch numerisiert (PN)	13	Scherligrabe, Schwarzwasser Süd, Oberholz, Mengestorfbergwald, Ulmizberg Ost

127.2 Leitungskataster

Datenstatistik nach Werken

Medien (Werk/Eigentümer)	Leitungslängen / Trasselängen [km ¹]		
	2016	2017	2018
Gas (ewb)	47,5	48,2	48,3
Fernwärme (Diverse Eigentümer)	19,3	20,0	20,2
Kabelkommunikation (upc cablecom)	213,3	213,4	232,3
Elektrizität (BKW)	490,3	**486,7	491,8
Telecom (Swisscom)	418,4	418,4	430,7
Wasser (Dienstweig Wasser Köniz)*	193,3	193,2	***291,3
Abwasser (Dienstweig Abwasser Köniz)*	764,0	776,9	783,4
Total	2146,1	2156,8	2298,0

* Die Leitungslängen der Dienstweige Wasser und Abwasser wurden aus ihren Statistiken übernommen.

** Abnahme: Verlegung ober - in unterirdische Leitung (Parallel-Leitung).

*** Leitungslängen öffentliches Leitungsnetz und Hausanschlussleitungen (bis 2017 nur öffentliches Leitungsnetz)