Gemeinde Köniz

Wir investieren in unsere Gemeindeinfrastruktur

Köniz, 14. Dezember 2023

Spiegel, Haltestelle Blinzern BERNMOBIL-Linien 16 und 19

Sehr geehrte Damen und Herren

Die Endhaltestelle der Buslinie 19 in der Blinzern muss für künftige Anforderungen umgerüstet werden. So wird BERNMOBIL die Buslinie 19 ab Herbst 2024 elektrisch betreiben. Dazu muss an der Endhaltestelle eine Schnellladestation installiert werden. Zudem kann es zeitweise dazu kommen, dass zwei Gelenkbusse gleichzeitig an der Endhaltestelle stehen. Deshalb braucht es zwei hintereinanderliegende Haltekanten von ausreichender Länge. Weiter ist die Gemeinde Köniz aufgrund des Behindertengleichstellungsgesetzes verpflichtet, die Endhaltestelle Blinzern sowie die dortige Haltestelle der Linie 16 hindernisfrei zu gestalten.

Arbeiten und Termine

- **Vorbereitungsarbeiten**
  Ab Mitte Dezember 2023
- **Bauarbeiten**
  Ab 15. Januar bis Ende April 2024
- **Inbetriebnahme Ladestation BERNMOBIL**
  Im Herbst 2024

Busumleitungen / Verkehrsbehinderungen

Während den Bauarbeiten von Januar bis Ende April 2024 bleibt die aktuelle Wendeschlaufe gesperrt. Die Aussteige-Haltestelle der Linie 19 sowie die Ein-/Aussteige-Haltestelle der Linie 16 werden an die Stapfenstrasse direkt nach der Einmündung des Lerchenweges verschoben. Als Einsteige-Haltestelle der Linie 19 wird entlang des Lerchenwegs eine provisorische Haltestelle markiert.

Die Bus-Fahrzeuge der Linie 19 wenden während der Bauarbeiten über den Adler- und Lerchenweg. Für den motorisierten Individualverkehr (MIV) wird die Einfahrt in den Lerchenweg ab der Spiegelstrasse wegen der provisorischen Einsteige-Haltestelle der Linie 19, gesperrt. Eine Umleitung ist signalisiert.

Fuss- und Veloverkehr

Damit der Bus der Linie 19 aus dem Lerchenweg in die Spiegelstrasse einbiegen kann, muss die östliche Mittelinsel entfernt werden. Für die FussgängerInnen steht für das sichere Queren der Spiegelstrasse weiterhin die westliche Insel zur Verfügung. Für VelofahrerInnen ist die Einfahrt in den Lerchenweg ab der Spiegelstrasse aus Sicherheitsgründen ebenfalls gesperrt.

Velounterstand, Mobility, Briefkasten

Der Velounterstand sowie der Parkplatz für das Mobility-Fahrzeug in der aktuellen Wendeschlaufe können während der Bauarbeiten nicht benutzt werden. Für das Abstellen von Fahrrädern wird unterhalb der provisorischen Haltestelle an der Stapfenstrasse ein Veloabstellplatz erstellt. Gleich anschliessend wird der Mobility-Parkplatz markiert. Der Briefkasten der Schweizer Post wird in den Bereich der Einmündung Lerchenweg/Spiegelstrasse versetzt.

Kontakte Baustellenauskunft

Bei Fragen wenden Sie sich bitte an folgende Kontakte:

smt ag
Bauleitung
Tel. 031 357 59 51
(wochentags 8:00 bis 16:30 Uhr)

Gemeinde Köniz
Abteilung Verkehr und Unterhalt
E-Mail verkehr@koeniz.ch

Das Projektteam bittet um Ihr Verständnis.

Freundliche Grüsse

Gemeinde Köniz
Abteilung Verkehr und Unterhalt
Realisierung Strasseninfrastruktur

.
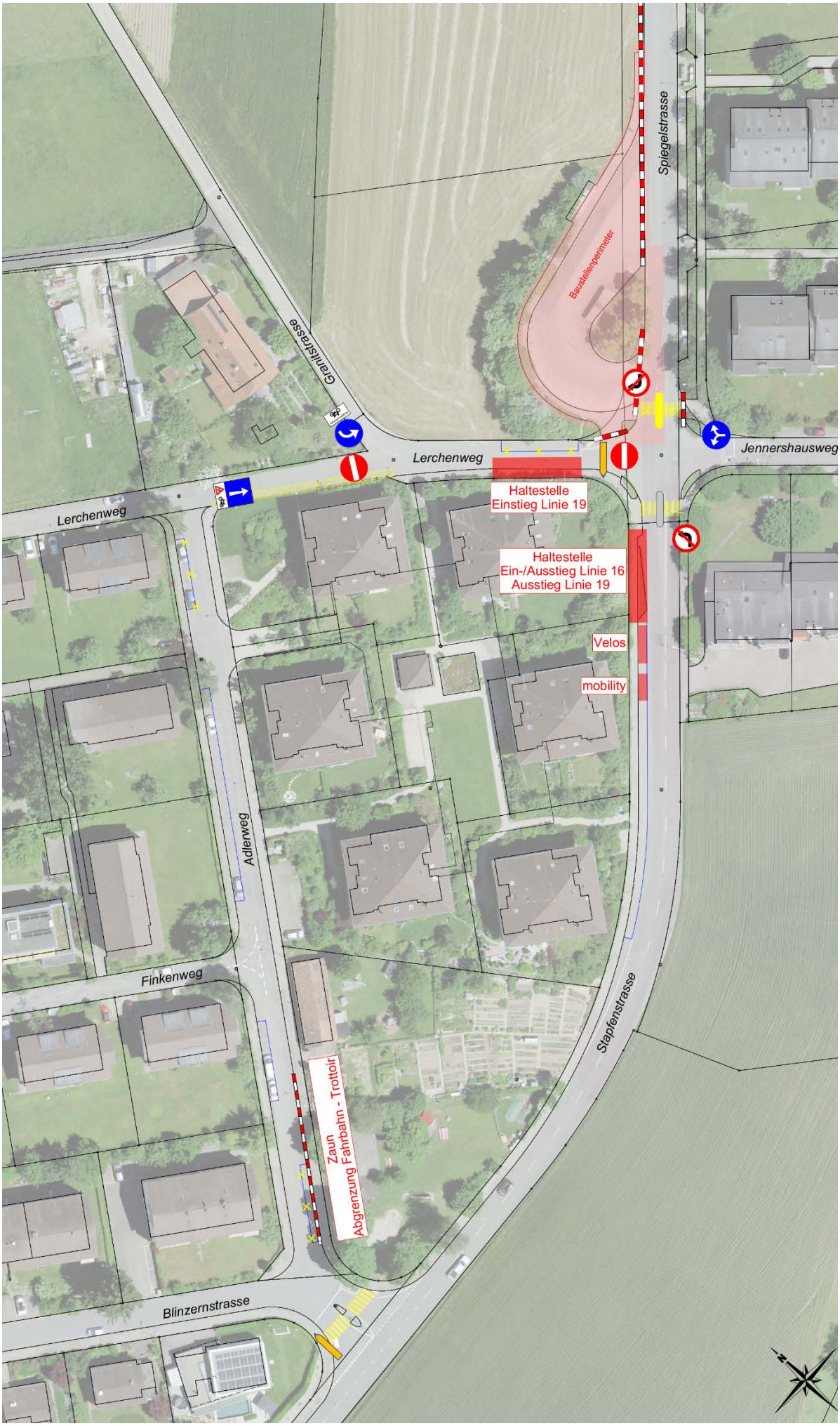
Übersichtsplan