

Verwaltungsbericht 2008

Anhang

- Organigramme**
- Zahlen**

Inhaltsverzeichnis

Organigramme.....	5
Mitarbeiter und Mitarbeiterinnen der Gemeindeverwaltung	9
Eckdaten.....	16
1. Behörden	22
2. Zentrale Dienste und Stäbe	25
3. Liegenschaften	30
5. Informatikzentrum Köniz-Muri.....	31
6. Raumplanung	32
7. Bauaufsicht	33
8. Verkehr	36
9. Strassen.....	37
10. Abfall	39
11. Fahrzeugdienst	41
12. Individuelle Sozialhilfe	42
13. Vormundschaft.....	43
14. Sozialversicherungen	46
17. Volksschulen.....	48
18. Erwachsenenbildung und weitere Bildungsinstitutionen	51
20. Öffentliche Bauten	52
21. Wasserversorgung.....	53
22. Abwasserentsorgung	58
23. Vermessung.....	60
24. Einwohnerwesen	61
25. Ortspolizei.....	63
26. Bade- / Freizeitanlagen.....	68
27. Bevölkerungsschutz.....	69
28. Umweltschutz, Energie	71
30. Produktunabhängige Finanzleistungen	74

Organigramme

Stand 1.1.2009

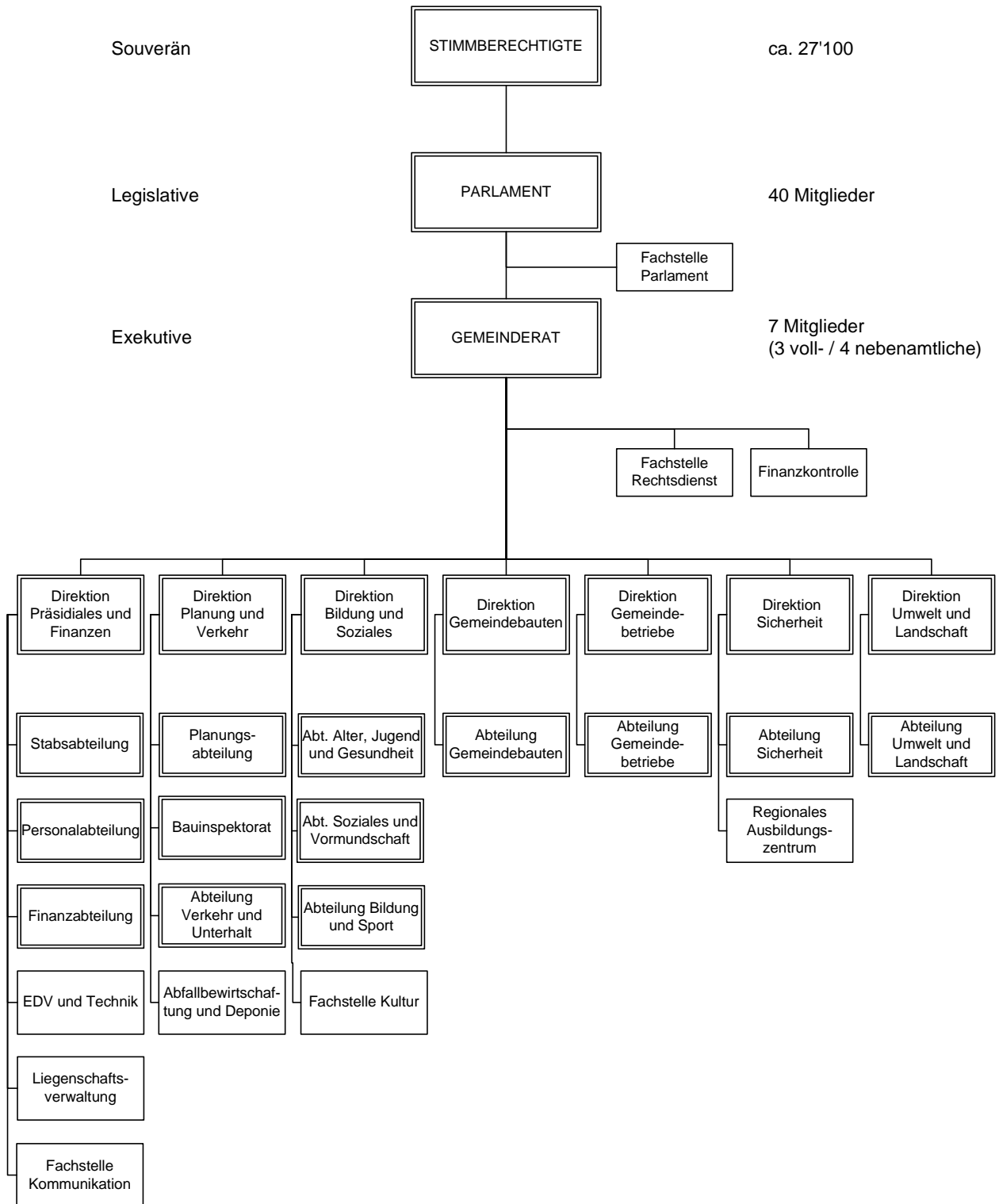

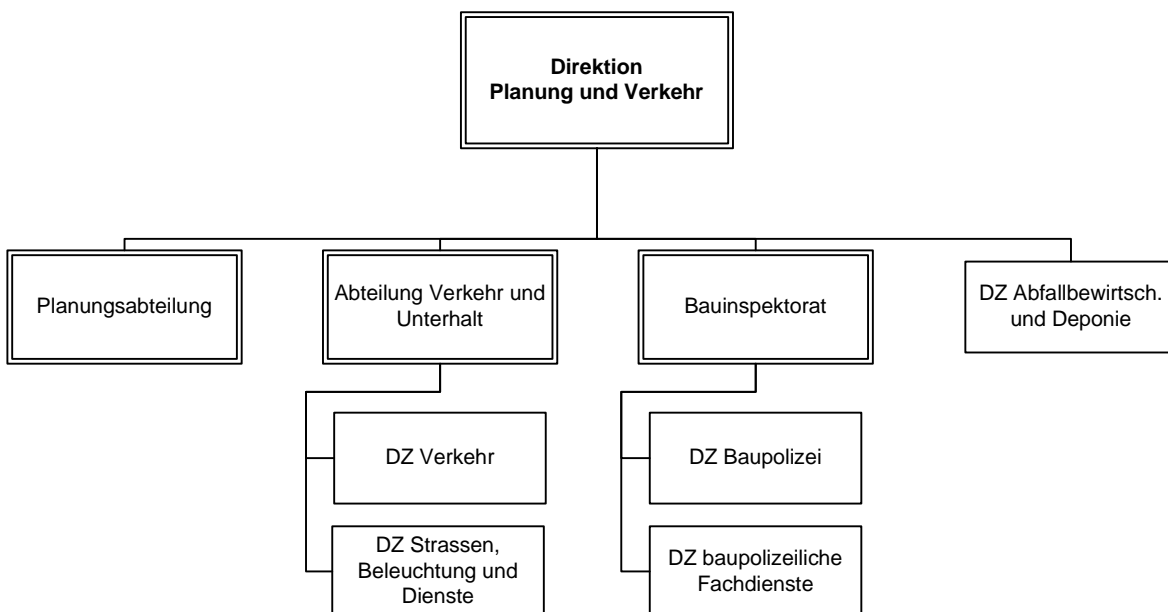
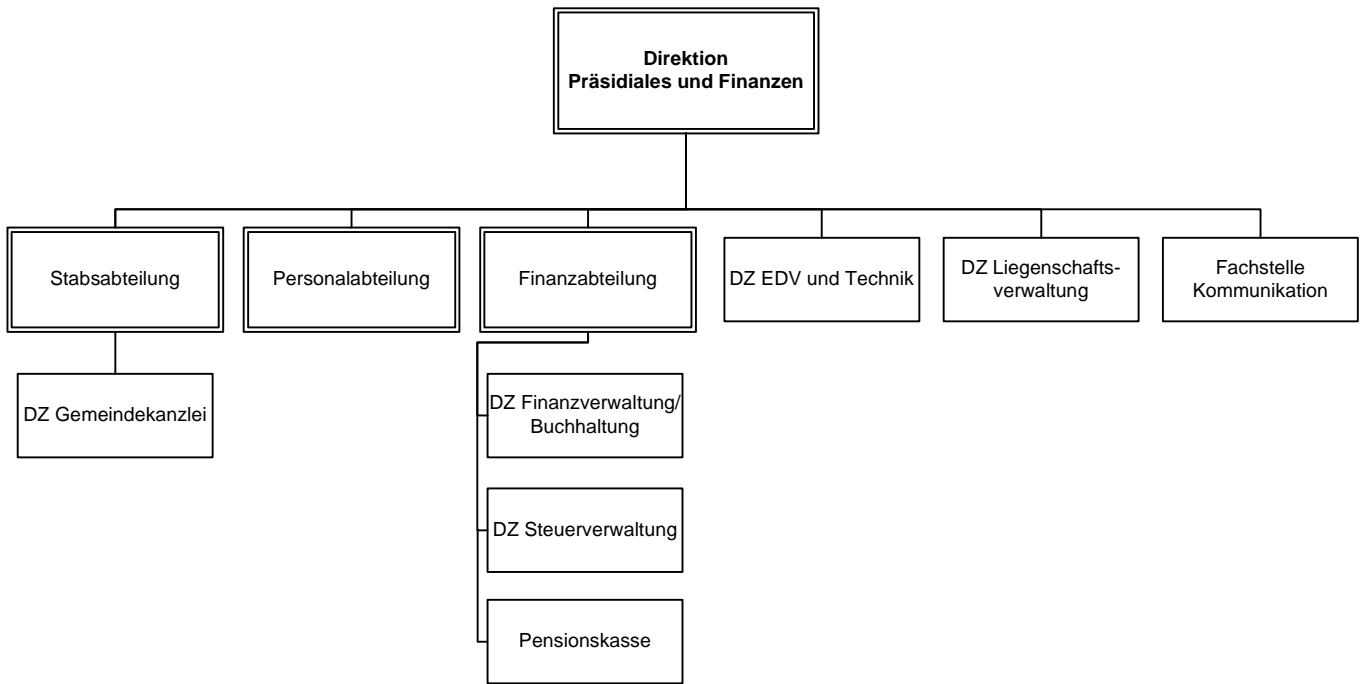

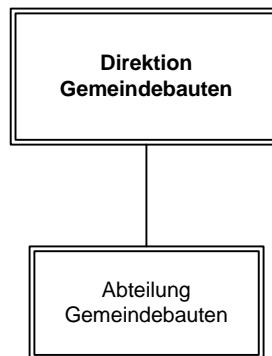
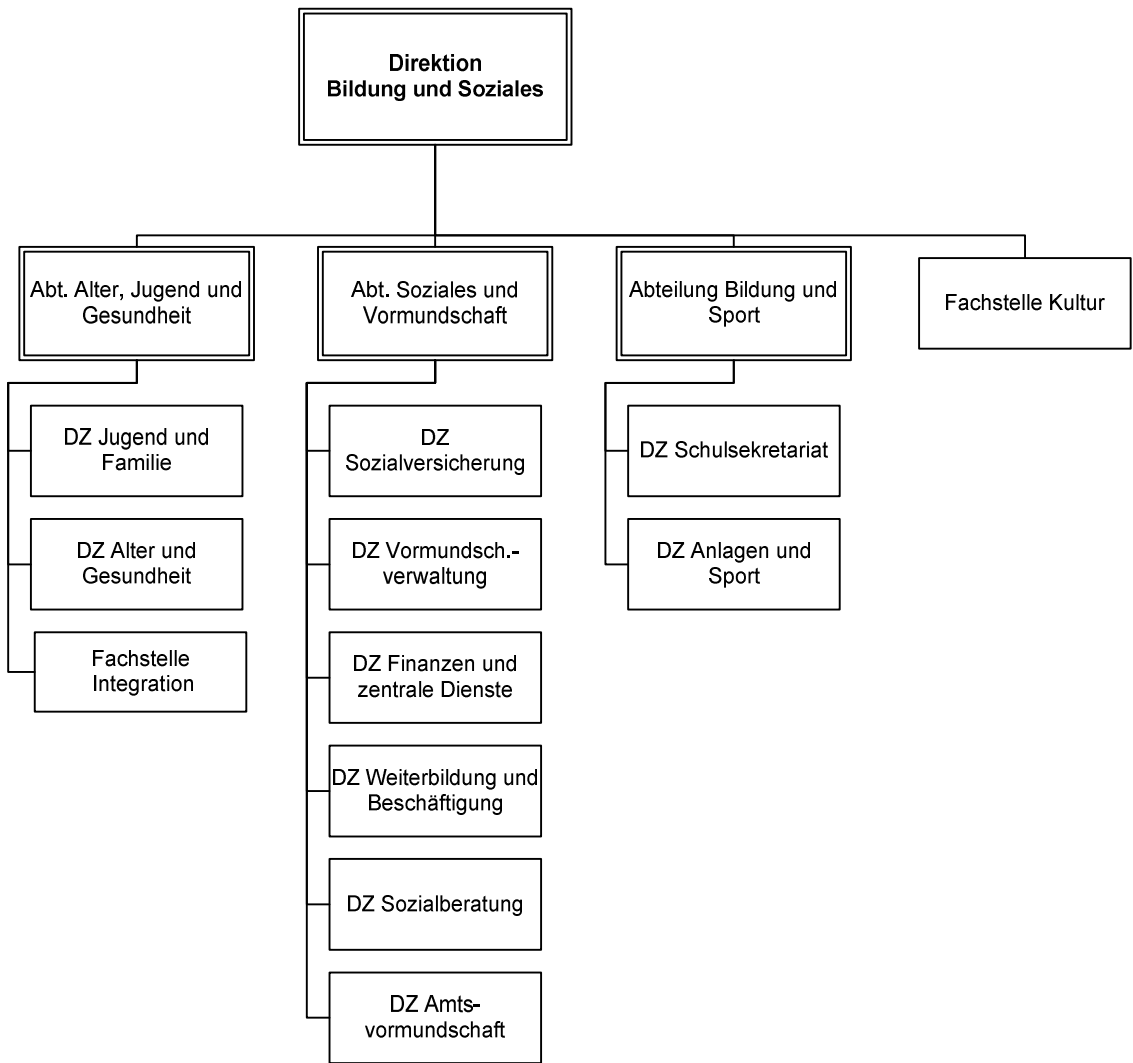

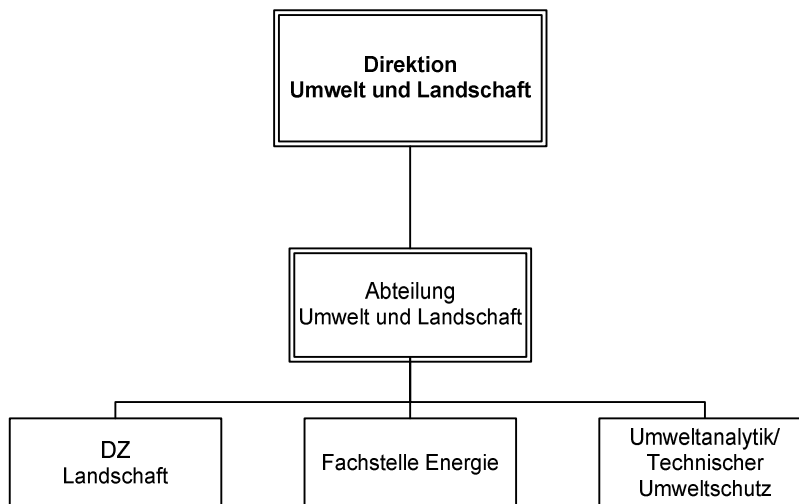
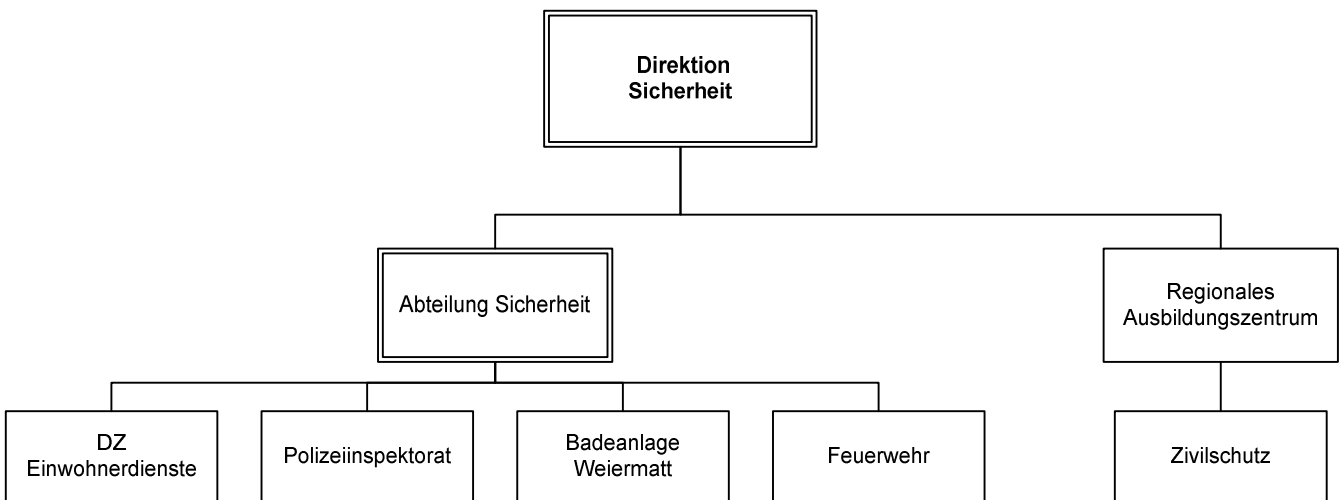
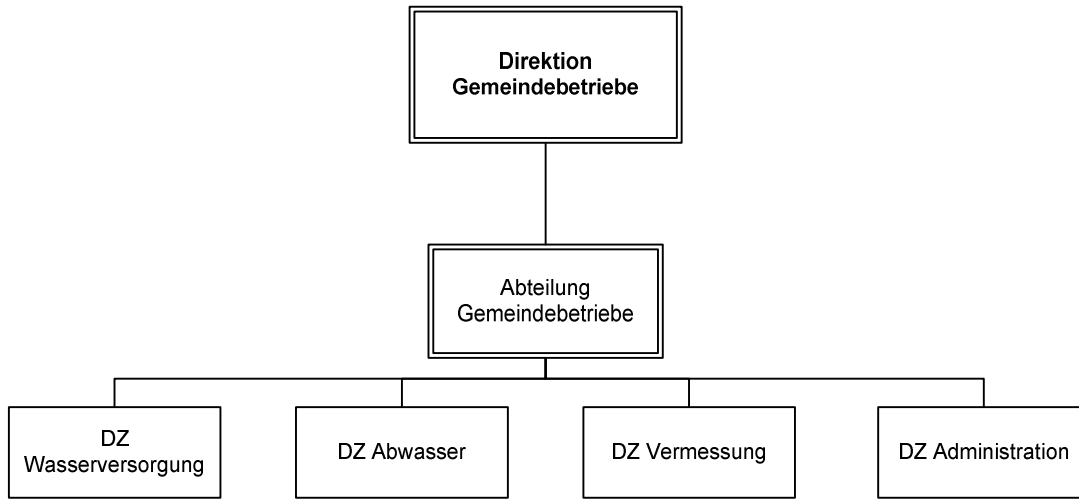

Mitarbeiter und Mitarbeiterinnen der Gemeindeverwaltung

(Stand: 01.01.2009)

Direktion Präsidiales und Finanzen DPF

Vorsteher DPF
Gemeindepräsident Luc Mentha

DZ Liegenschaftsverwaltung, LV Landorfstr. 1

Schaad	René	DZ-Leiter / Liegenschaftsverwalter
Bärtschi	Esther	Sekretärin/Sachbearbeiterin
Fankhauser	Therese	Adm. Sachbearbeiterin
Gunzenreiner	Theo	Sachbearbeiter
Hiltebrand	Jakob	Hausdienst
Hofer	Annekäthi	Sachbearbeiterin
Rieke	Karin	Sachbearbeiterin
Schörlin	Kurt	Stv. Liegenschaftsverwalter
Treuthardt	Gustav	Hauswart
von Känel	Sandra	Sachbearbeiterin/Mietamt
Zambelli	Verena	Cafeteria

DZ EDV und Technik, EDV Schwarzenburgstr. 236

Kreuzer	Daniel	DZ-Leiter IZ, Systeming., Telematik
Althaus	Kurt	Projektleiter/Applikationsbetreuer
Bovisi	Marianne	Assistentin
Frieg	Harald	Gruppenleiter Fachapplikationen
Klöti	Bernhard	GEO-Informatiker
Knecht	Marc	PC-/Netzwerk-Support
Pulver	Sebastian	Sachbearbeiter Informatik
Schmitt	Max	EDV
Wyss	Martin	PC-Supporter
Zbinden	Markus	Büromatik-Support
Zen-Ruffinen	Rolf	PC-Supporter
Zürcher	Peter	Operateur HOST-EDV/Printmaschine

Fachstelle Kommunikation, KOMM Landorfstr. 1

Huber	Godi	Leiter Kommunikation
Bill	Daniel	Kommunikation

Stabsabteilung, STAB

Leitung Landorfstr. 1

Zbinden	Beatrice	Abt.-Leiterin / Gemeindeschreiberin
---------	----------	-------------------------------------

Sekretariat GP/GS/GR Landorfstr. 1

Rauch	Cornelia	Assistentin GP/GS
Nyffenegger	Helene	Sekretariat Gemeinderat/RD

DZ Gemeindekanzlei, KANZ Landorfstr. 1

Zbinden	Beatrice	DZ-Leiterin / Gemeindeschreiberin
Fawer	Marianne	Telefonistin/adm. Mitarbeiterin
Griessen	Audrey	Telefonistin/adm. Mitarbeiterin
Knecht	Margrit	Telefonistin/adm. Mitarbeiterin
Rennenkampff	Kaj	Stv. der Gemeindeschreiberin
Schulthess	Kurt	Stv. Druckzentrale
Schumacher	Jürg	Druckzentrale/Büromaterial
Spahr	Ruth	Adm. Mitarbeiterin

Fachstelle Parlament, PARL Landorfstr. 1

Heinzer	Markus	Parlamentssekretär
---------	--------	--------------------

Fachstelle Rechtsdienst, RD Landorfstr. 1

Feuz	Roland	Leiter RD
Scherrer	Sabine	Juristin

Schwiabacher Yvonne Juristin

Personalabteilung, PA

Leitung Landorfstr. 1

Camenzind	Corinne	Abt.-Leiterin
-----------	---------	---------------

Personalabteilung, PA

Appenzeller	Maryanne	Personalbereichsleiterin
Eggenberg	Franziska	Mitarbeiterin Sekretariat
Jordi	Grety	Berufsbildnerin
Liechti	Michael	Projektleiter
Mauerhofer	Rosmarie	Personalbereichsleiterin
Schneider	Martin	Personal- und Projektassistent
Utz	Peter	Personalbereichsleiter

Lohnbuchhaltung, LOBU Landorfstr. 1

Leuenberger	Katharina	Leiterin a. i.
Lüthi	Andrea	Sozialversicherung
Ruchti	Gabriella	Monatslohn
Schaller	Nathalie	Stundenlohn

Auszubildende und PraktikantInnen

Ast	Laura	Lemende KV
Auderset	David	Lemender KV
Barbarino	Mario	Lemender Fachmann Betrieb
Binggeli	Simon	Berufspraktikant
Blank	Jeannine	Lemende Planungszeichnerin
Blattner	Ariane	Lemende KV
Blöchlinger	Vera	Lemende KV
Fazlija	Kastriot	Berufspraktikant
Fazlija	Shqipe	Lemende KV
Freitag	Stephanie	Lemende KV
Gilgen	David	Berufspraktikant Verwaltungspolizei
Isler	Fabio	Lemender KV
Klingebliel	Marcel	Vorlehre Fachmann Betrieb
Kündig	Kayal	Berufspraktikantin
Landolt	Alexandra	Praktikantin Sozialarbeit
Linder	Sara	Lemende KV
Moozhijil	Sijo	Praktikant KV
Perez	Dominik	Lemender Informatik
Reinhard	David	Praktikant
Risse	Katja	Praktikantin Sozialarbeit
Rothacher	Kurt	Praktikant Bächtelen
Schenk	Nathalie	Lemende KV
Schmied	Judith	Lemende KV
Stucki	Martin	Lemender Fachmann Betrieb
Uebersax	Patrick	Lemender Informatik
Vogt	Anja	Lemende KV
Wyss	Sarina	Lemende KV

Finanzabteilung, FA

Leitung Landorfstr. 1

Pfyl	Thomas	Abt.-Leiter / Finanzverwalter
------	--------	-------------------------------

Sekretariat

Kiener	Liliane	Sachbearbeiterin
--------	---------	------------------

DZ Finanzverwaltung/Buchhaltung, FV Landorfstr. 1

Hostettler	Beat	DZ-Leiter / Stv. Finanzverwalter
Flückiger	Andreas	Gruppenleiter Hauptbuchhaltung
Luginbühl	Beatrice	Finanzbuchhalterin
Neidhöfer	Bernhard	Debitorenbuchhaltung/Hundetaxe
Petterlini	Antonio	Kreditorenbuchhaltung
Zumbach	Angelika	Sachbearbeiterin Buchhaltung

Pensionskasse, PK Landorfstr. 1

Messerli	Rolf	Kassenverwalter
Rothacher	Anna	Kassenverwalterin-Stv.
Planzer	Esther	Sachbearbeiterin PK

DZ Steuerverwaltung, STEU Landorfstr. 1

Möschberger	Adrian	DZ-Leiter / Steuerverwalter
Kamalanathan	Rajitha	Sachbearbeiterin Steuerregister
Nägeli	Erika	Sachbearbeiterin Steuerregister
Sangare	Christine	Sachbearbeiterin/Sekretariat/Erlass
Schneider	Marlies	Admin. Mitarbeiterin Quellensteuer
Spahr	Markus	Sachbearbeiter Quellensteuer
Thommen	Bruno	Sachbearbeiter/Steuerteilung
Zysset	Paul	Stv. Steuerverwalter / Amtl. Bewert./Lieg.-Steuer

Finanzkontrolle, FK Landorfstr. 1

Zellweger	Rita	Abt.-Leiterin / Finanzinspektorin
Hauri	Gabriela	Revisionsassistentin
Lüthi	Markus	Revisor

Direktion Planung, und Verkehr DPV

Vorsteherin DPV
Gemeinderätin Katrin Sedlmayer

Sekretariat

Küng Simone Direktionssekretariat/Sachbearbeiterin

DZ Abfallbewirtschaftung und Deponie, DZAD Muhlernstr. 101

Basler	Andreas	DZ-Leiter
Baumgartner	Daniel	Chauffeur
Binggeli	Adrian	Belader
Burkhalter	Urs	Sachbearbeiter
Demme	Alex	Chauffeur
Ellenberger	Nadine	Mitarbeiterin Sekretariat
Josi	Simon	Belader
Krebs	Hans Ulrich	Belader
Lüthi	Jürg	Belader
Lüthi	Marcel	Chauffeur
Meister	Ronny	Belader
Messerli	Andreas	Gruppenleiter Sammeldienst u. Deponie
Müller	Pascal	Chauffeur
Reinhard	Ernst	Sachbearbeiter
Reinhard	Richard	Chauffeur
Riesen	Hans	Belader
Schmutz	Bruno	Belader
Schwartz	Thomas	admin. Sachbearbeiter
Schüpbach	René	Belader
Spycher	Urs	Chauffeur
Trachsel	Karl	Belader
Zwahlen	Bruno	Belader

Planungsabteilung, PLAK

Leitung Landorfstr. 1

Furrer Thomas Gemeindeplaner

Sekretariat

Küng Simone Sachbearbeiterin

Projektleitende/Zeichnende Landorfstr. 1

Amsler	Beat	Planungszeichner
Borle	Raymond	Siedlungsplaner
Laschewski	Anka	Siedlungsplanerin
Pandolfi	Giorgio	Planungszeichner
Wyss	Hans	Siedlungsplaner

Bauinspektorat, BIK

Leitung Landorfstr. 1

Solan Mirko Bauinspektor

Sekretariat

Luck	Jörg	Sachbearbeiter
Mellone	Anita	Sachbearbeiterin
Zbinden	Brigitte	Sachbearbeiterin

DZ Baupolizei/Baukontrolle Landorfstr. 1

Höschele	Urs	DZ-Leiter / Stv. Bauinspektor
Heiniger	Erika	Sachbearbeiterin
Meier	Stefan	Sachbearbeiter
Ruchti	Heinz	Sachbearbeiter

DZ baupolizeiliche Fachdienste Landorfstr. 1

Solan	Mirko	DZ-Leiter / Bauinspektor
Etter	Bernhard	Sachbearbeiter

Abteilung Verkehr und Unterhalt, AVU**Leitung a. i. Landorfstr. 1**

Sedlmayer	Katrin	Abt.-Leiterin a. i.
-----------	--------	---------------------

Sekretariat

Dängeli	Anita	Sachbearbeiterin
Jelk	Karin	Sachbearbeiterin
Russo	Adrienne	Sachbearbeiterin

DZ Verkehr Landorfstr. 1

Reischmann	Urs	DZ-Leiter a. i.
Bieri	Jakob	Projektleiter
Geiser	Martin	Projektleiter
Gilgen	Daniel	Zeichner
Sinzig	Andri	Projektleiter
Stäheli	Adrian	Projektleiter

**DZ Strassen, Beleuchtung und Dienste, SBD
Muhlernstr. 101**

Künti	Thomas	DZ-Leiter
Aeschlimann	Rudolf	
Allenbach	Marc	
Beiner	Daniel	
Benninger	Hanspeter	
Brügger	Heinz	Angest. Strassensignalisation
Brühlhart	Bernhard	
Gilgen	Andreas	
Gurtner	Otto	
Gurtner	Remo	
Hey	Urs	Hauswart
Hunziker	Christian	Automechaniker
Käch	Ernst	
Keller	Hansruedi	
Kneubühl	Tal	Grabenaufbruchkontrolle
Kormann	Walter	Elektromonteur
Krebs	Urs	
Mackovic	Ramiz	
Morand	Roger	
Mühlemann	Daniel	
Mumenthaler	Rudolf	
Nauer	Willi	Stv. Gruppenleiter Strassenunterhalt
Nydegger	Fritz	
Ribeiro	Carlos	Angest. Strassensignalisation
Rothen	Alfred	
Schärli	Hanspeter	
Scherz	Benedikt	
Schmutz	Friedrich	
Trachsel	Jonas	Techn. Sachbearbeiter
Weber	Johann	Automechaniker
Werthmüller	Urs	
Zahnd	Hansrudolf	Gruppenleiter Strassenunterhalt
Zanoni	Francesco	Elektromonteur
Zbinden	Hans	
Zbinden	Thomas	
Zehnder	Ernst	
Zurbuchen	Hans-Peter	Chef-Monteur

**Direktion Bildung und Soziales
DBS**

Vorsteher DBS
Gemeinderat Ueli Studer

Fachstelle Kultur Landorfstr. 1

Häberli	Martha	Kulturbeauftragte
Wyss	Christine	Kulturbeauftragte

**Abteilung Alter, Jugend und Gesundheit,
AJG****Leitung Stapfenstr. 13**

Blaser	Benjamin	Abt.-Leiter
--------	----------	-------------

Fachstelle Integration Stapfenstr. 13

Weingartner	Lukas	FS-Leiter
Derungs	Paul	Sozialarbeiter
Köhl	Silvia	Sozialarbeiterin
Leuenberger	Renate	Sachbearbeiterin
Truffer Widmer	Jacqueline	Integrationsbeauftragte

DZ Alter und Gesundheit Stapfenstr. 13

Neiger	Jürg	DZ-Leiter
Kasperek	Beat	Sachbearbeiter

DZ Jugend und Familie Stapfenstr. 13

Blaser	Benjamin	DZ-Leiter
Burkhalter	Romy	Sachbearbeiterin
Buschor	Felicitas	Sachbearbeiterin Sekretariat
Dardel	Daniel	Sachbearbeiter
Gugger	Patrik	Psychologe FSP/FS-Leiter
Küsne	Sadik	Fachberater
Müller	Ruth	Fachberaterin
Nowacki	Anja	Beauftragte für Prävention / FS-Leiterin
Renfer	Astrid	Fachberaterin
Riedl	Kerstin	Fachberaterin
Schär	Annegret	Beauftragte für Prävention
Schüepf	Stephan	Beauftragter für Prävention

**Abteilung Soziales und Vormundschaft,
ASV****Leitung Schwarzenburgstr. 265**

Haag	Walter	Abt.-Leiter ASV
------	--------	-----------------

Sekretariat

Reist	Liselotte	Sachbearbeiterin
-------	-----------	------------------

**DZ Finanzen und Zentrale Dienste, DFZ
Schwarzenburgstr. 265**

Scola	Prisca	DZ-Leiterin / Stv. Abt.-Leiterin
Eberle	Romy	Sachbearbeiterin
Faoro	Marina	Sachbearbeiterin
Furer	Birgit	Sachbearbeiterin
Hubler	Monika	Sachbearbeiterin
Iff	Kurt	Gruppenleiter Klientenbuchhaltung
Moser	Stefan	Sachbearbeiter

DZ Sozialversicherung, DSV Landorfstr. 1

Gasser	Kurt	DZ-Leiter
Bütikofer	Christof	Sachbearbeiter
Gerber	Stefan	Sachbearbeiter
Meier	David	Sachbearbeiter
Mühlethaler	Susanne	Sachbearbeiterin
Müller	Tobias	Sachbearbeiter
Ryser	Marianne	Sachbearbeiterin
Schürch	Margrit	Sachbearbeiterin Arbeitsamt

DZ Vormundschaftsverwaltung, DVV Schwarzenburgstr. 265

Bally	Christa	DZ-Leiterin
Büchi	Stefan	Sozialarbeiter
Lehmann	Werner	Adm. Sachbearbeiter
Meister	Regina	Sekretärin
Nicolini	Nadia	Sachbearbeiterin sozial. Bereich
Stoll	Anita	Admin. Mitarbeiterin
Tschannen	Rose-Marie	Adm. Sachbearbeiterin
Vögeli	Adrian	Sozialarbeiter
Wieser	Monica	Pflegekinderaufsicht/Sozialarbeiterin
Züllig	Manuela	Pflegekinderaufsicht Stv./Sozialarbeiterin

Bestattungs- und Erbschaftsdienst, BED Schwarzenburgstr. 265

Lehmann	Werner	Gruppenleiter
Bernet	Karin	Siegelungen
Greven	Manuela	Adm. Sachbearbeiterin
Hurst	Johanna	Testamente
Kiener	Stefan	Siegelungen/Testamente
Moser	Heidi	Erbschaften
Stettler	Christian	Adm. Sachbearbeiter

DZ Sozialberatung, DSB Schwarzenburgstr. 260

Läderach	Daniel	DZ-Leiter
Akkaya	Melek	Sozialarbeiterin
Blatter	Karin	Sachbearbeiterin
Brunner	Annemarie	Sozialarbeiterin, Gruppenleiterin
Fankhauser	Sonja	Sozialarbeiterin
Fercher	Vanessa	Sozialarbeiterin
Filippi	Lara	Adm. Sachbearbeiterin
Fontanive	Sara	Sozialarbeiterin, Gruppenleiterin
Fürst	Comelia	Sozialarbeiterin
Fux	David	Sozialarbeiter
Gehri	Sabine	Sachbearbeiterin
Gerber	Susanne	Sozialarbeiterin
Hesse	Britta	Sozialarbeiterin
Hirschi	Marlies	Sozialarbeiterin
Humbert	Sandrine	Sachbearbeiterin
Jung	Erna	Sozialarbeiterin
Keusen	Brigitte	Sozialarbeiterin
Marti	Martin	Sozialarbeiter
Oester	Ruth	Gruppenleiterin Administration
Ottolini	Edith	Empfang Sozialberatung
Pfister	Rita	Sozialarbeiterin
Ramelet	Barbara	Sachbearbeiterin
Ramstedt	Helga	Sozialarbeiterin
Sahli	Nicole	Sachbearbeiterin
Stettler	Chantal	Sachbearbeiterin Empfang
Weibel	Silvia	Sachbearbeiterin Empfang
Wissmann	Florian	Sachbearbeiter

DZ Amtsvormundschaft, DAV Schwarzenburgstr. 260

Monstein	Katja	DZ-Leiterin
Brönnimann	Elisabeth	Sachbearbeiterin
Bühler	Eva-Maria	Amtsvormundin
Fankhauser	Ursula	Sachbearbeiterin
Flückiger	Daniel	Amtsvormund
Flury	Lucia	Amtsvormundin
Franke	Bernhard	Amtsvormund
Käser	Hannes	Amtsvormund
Keller	Anne	Sachbearbeiterin
Kerekes	Esther	Adm. Sachbearbeiterin
Lauchenauer	Melanie	Adm. Sachbearbeiterin
Leuenberger	Lilian	Amtsvormundin

Mögli	Katrin	Amtsvormundin
Müller	Madeleine	Amtsvormundin

DZ Weiterbildung und Beschäftigung, DWB Muhlernstr. 101

Schenker	Erika	DZ-Leiterin
De Simone	Claudio	Mitarbeiter Akquisition
Fuhrer	Erika	Programmleiterin
Gilgen	Thomas	Coach
Gräub	Marianne	Sachbearbeiterin Finanzen
Häusler	Doris	Personaladministration
Milani	Benjamin	Programmleiter Stellennetz
Ryser	Liliane	Triage
Schindler	Samuel	Programmleiter
Schneeberger	Monika	Gruppenleiterin GEF
Stutzmann	Yvonne	Sachbearbeiterin Administration

Abteilung Bildung und Sport, ABS**Leitung Landorfstr. 1**

Dreier	Stephan	Abt.-Leiter/Schulsekretär
--------	---------	---------------------------

Sekretariat

Emmenegger	Marianne	Sachbearbeiterin/Sekretärin
------------	----------	-----------------------------

DZ Schulsekretariat, SCHUL Landorfstr. 1

Dreier	Stephan	DZ-Leiter
Berger	Silvia	Rechnungsführerin
Dietrich	Werner	Sachbearbeiter
Liechti	Diana	Mitarbeiterin Sekretariat
Russo	Adrienne	Adm. Sachbearbeiterin
Schneider	Susanne	Sachbearbeiterin/Tagesschulen

Personal in Schulen

Castellani	Raffaele	Sozialarbeiter
Eggen	Bettina	Sozialarbeiterin
Enzen	Karin	Sozialarbeiterin
Hasenfratz	Agota	Sozialarbeiterin
Wieland	Sabina	Sozialarbeiterin

DZ Anlagen und Sport, ASPO Landorfstr. 1

Wittwer	Beat	DZ-Leiter
Bérliat	René	Sachbearbeiter
Cordey	Jacques	Schulsportchef
Hodler	Eveline	Sachbearbeiterin

Personal in Schulen

Aebersold	Marc	Hauswartung
Aellig-Rohrer	Silvia	Hauswartung
Bärtschi	Daniel	Hauswartung
Baumgartner-Seiler	Stefan	Hauswartung
Birrer-Aseoche	Shirley	Hauswartung
Ehrbar	Peter	Hauswartung
Fankhauser-Kunz	Hans Jörg	Hauswartung
Felber	Samuel	Hauswartung
Hägler-Neumeyer	Daniel	Hauswartung
Hegi-Willi	Urs	Hauswartung
Jauner-Herren	Erich	Hauswartung
Joss-Wälti	Elsbeth	Hauswartung
Joss-Wälti	Rolf	Hauswartung
Keusen-Rieder	Walter	Hauswartung
Kiener-Vogt	Franziska	Hauswartung
Kiener-Vogt	Peter	Hauswartung
Liechti-Nussbaum	Beat	Hauswartung
Maron-Niederhauser	Maria	Hauswartung
Maron-Niederhauser	Urs	Hauswartung
Mrazek-Güdel	René	Hauswartung
Rohrer-Althaus	Annamarie	Hauswartung
Rohrer-Althaus	Paul	Hauswartung
Sadiku	Enver	Hauswartung
Salem Atia	Mustapha	Hauswartung
Schären-Minnier	Irma	Hauswartung

Schären-Minnier	Ulrich	Hauswartung
Stämpfli	Rolf	Hauswartung
Stämpfli	Ruth	Hauswartung
Streit	Beat	Hauswartung
Westerhoff	Hendrik	Hauswartung
Zimmermann	Patrick	Hauswartung

Direktion Gemeindebauten DBA

Vorsteherin DBA
Gemeinderätin Judith Ackermann

Abteilung Gemeindebauten GBAU

Leitung **Landorfstr. 1**

Hofstetter	Daniel	Projektleiter
Küenzi	Urs	Projektleiter
Wyss	Hannes	Projektleiter

Sekretariat

Jordi	Grety	Sekretariat
-------	-------	-------------

Technische Sachbearbeitung

Gertsch	Heinz	Techn. Sachbearbeiter II
Schwab	Tamara	Techn. Sachbearbeiterin II
Zaugg	Jeannine	Techn. Sachbearbeiterin II

Direktion Gemeindebetriebe DBE

Vorsteher DBE
Gemeindrat Urs Wilk

Abteilung Gemeindebetriebe, GBET

Leitung Muhlerstr. 101

Flühmann Christian Abt.-Leiter

Administration Abfall, Umwelt, Betriebe Muhlerstr. 101

Baumgartner	Tony	Leiter Administration
Ellenberger	Nadine	Adm. Sachbearbeiterin
Fick	Renat	Adm. Sachbearbeiterin
Moser	Beat	Sachbearbeiter Gebühren
Müller	Monique	Janine Sachbearbeiterin Gebühren
Regli	Béatrice	Adm. Sachbearbeiterin
Schär	Edith	Adm. Mitarbeiterin

DZ Wasserversorgung, WV Muhlerstr. 101

Probst	Dino	DZ-Leiter
Boss	Bruno	Brunnenmeister
Guerrero	Giuseppe	Monteur
Hostettler	Hans Peter	Monteur
Huber	René	Monteur
Hubler	Hans-Rudolf	Netzmeister
Lüthi	Walter	Techn. Sachbearbeiter
Anschlussbewilligungen		
Maron	David	Monteur
Micco	Luigi	Techn. Sachbearbeiter Hausanschlüsse
Nicoulaz	Miguel	Techn. Sachbearbeiter Werkpläne
Probst	Peter	Anlagewart
Rentsch	Daniel	Monteur
Sigrist	Armin	Projektleiter
Zahnd	Kurt	Projektleiter

DZ Abwasser, ABW Muhlerstr. 101

Ammann	Urs	DZ-Leiter
Aebischer	René	Kontrollleur Liegenschaftsentwässerung
Garius	Hansueli	Kanalarbeiter
Gitzel	Reiner	Projektleiter
Gränicher	Adrian	Projektleiter
Hafner	Heinz	Kanalarbeiter
Hirter	Niklaus	Leiter Liegenschaftsentwässerung
Klinger	Peter	Vorarbeiter Unterhalt Abwasseranlagen
Ledermann	Urs	Projektleiter
Toma	Mario	Techn. Sachbearbeiter Liegenschaftsentw.

DZ Vermessung, VM Muhlerstr. 101

Nussbaumer	Rolf	DZ-Leiter
Gildemeister	Bernhard	Leiter Geomatik
Karrer	Hans-Stefan	LIS-Operateur
Luterbacher	Frank	LIS-Operateur
Probst	Walter	LIS-Operateur
Walther	Roger	LIS-Operateur
Yildiz	Erol	Vermessungsgehilfe

Direktion Sicherheit DSI

Vorsteherin DSI
Gemeinderätin Marianne Streiff

Regionales Ausbildungszentrum, RAZPlattenweg 60,
3098 Schliern

Bazzi	Reto	Leiter RAZ/Kommandant ZS
Gerber	Bernhard	Ausbildner ZS
Hofer	Werner	Anlagewart
Oggier Fritscher	Simone	Adm. Sachbearbeiterin

Zivilschutz, ZS Plattenweg 60, 3098 Schliern

Dietisheim	Kurt	ZS-Stellenleiter
Bertschy-Nydegger	Peter	Sachbearbeiter Zivilschutz

Abteilung Sicherheit, ASI

Leitung Sägestr. 42

Zahnd Werner Abt.-Leiter/Polizeiinspektor

Einbürgerungen Sägestr. 42

Zoss-Streit Susanne Sachbearbeiterin

DZ Einwohnerdienste, ED Landorfstr. 1

Simon	Beatrice	DZ-Leiterin
Bühler	Barbara	Sachbearbeiterin FK
Dias	Candido	Sachbearbeiter FK
Hodel	Claudia	Sachbearbeiterin EK
Lauper	Beatrice	Sachbearbeiterin EK
Stepanek	Jan	Sachbearbeiter EK
Zimmermann	Walter	Stv. DZ-Leiter / Sachbearbeiter

Polizeiinspektorat, POL Sägestr. 42

Blum	Jürg	Verwaltungspolizei / Gruppenleiter
Bachmann	Roger	Adm. Sachbearbeiter Verwaltungspolizei
Herzig	Peter	Adm. Sachbearbeiter Verwaltungspolizei
Leuenberger	Renate	Sachbearbeiterin Gewerbepolizei
Meyer	Pia	Sachbearbeiterin Verwaltungspolizei
Montgomery	Sven	Adm. Sachbearbeiter Verwaltungspolizei
Wyss	Rolf	Adm. Sachbearbeiter Verwaltungspolizei
Zoss	Angelica	Adm. Mitarbeiterin Verwaltungspolizei

Feuerwehr, FW Sägestr. 42

Schlichting	Jürg	Gruppenleiter
Gugger	Markus	Gerätewart
Gund	Evi	Sachbearbeiterin
Hugi	Marcel	Gerätewart
Mancino	Giusi	Sachbearbeiterin

Badanlage Weiermatt, BAD Dorfbachstr.21

Blatter	Pascal	Gruppenleiter / Badmeister
Brigger	Andreas	Mitarbeiter Unterhalt / Reinigung
Flotron	Reinhard	Mitarbeiter Kasse / Aushilfe Verw.-polizei
Fazlija	Mehmet	Mitarbeiter Unterhalt / Reinigung
Stritt	Bruno	Gruppenleiter-Stv. / Badmeister
Zimmermann	Hermann	Badmeister / Aushilfe Verwaltungspolizei

Direktion Umwelt und Landschaft DUL

Vorsteherin DUL
Gemeinderätin Rita Haudenschild

Abteilung Umwelt und Landschaft, AUL

Leitung a.i. Muhlernstr.101

Fuchs Rolf Abt.-Leiter a.i.

Sekretariat

Regli Béatrice Adm. Sachbetreiberin

Umweltschutz/Umweltanalytik, UU Muhlernstr. 101

Balsiger Thomas Techn. Sachbearbeiter
Schüpbach René Feuerungskontrolleur
Trempp Stefan Techn. Sachbearbeiter

DZ Landschaft, DZL Muhlernstr. 101

Fuchs Rolf DZ-Leiter
Hergarten Iris Sachbearbeiterin
Zingg Ueli Projektleiter

Fachstelle Energie, FE Muhlernsstr. 101

Schmutz Hans-Peter Leiter
Keller Valérie Projektleiterin

Eckdaten

Gemeindegebiet mit Statistikkreisen



Statistische Einteilung der Gemeinde Köniz

Gemeinde Typ 10, suburbane Wohngemeinde grosszentraler Regionen

Quelle: Bundesamt für Statistik

Flächenstatistik (in ha)

Gemeindefläche		5100.34
Nutzungszonen		483.9
Wohnzone		272.8
	Bauklasse I	39.1
	Bauklasse II	143.5
	Bauklasse III	73.6
	Bauklasse IV	10.9
	Bauklasse E	5.7
Gemischte Zone		17.2
	Bauklasse II	10.8
	Bauklasse III	4.4
	Bauklasse IV	2
Kernzone		17.4
	Bauklasse II	0.6
	Bauklasse III	14.5
	Bauklasse IV	2.3
Dorfzone		13.1
	Bauklasse II	13.1
Arbeitszone 1		20.4
	Bauklasse II	6.5
	Bauklasse III	6.7
	Bauklasse IV	3.2
	Bauklasse V	4
Arbeitszone 2		28.7
	Bauklasse II	2.5
	Bauklasse III	10.2
	Bauklasse IV	1.5
	Bauklasse V	14.5
Zone für öffentliche Nutzung		83.5
Zone für Sport und Freizeit		29.5
Bauernhofzone		1.3
Sonderzonen		328.6
Zone mit Überbauungsordnung		216.4
	für Wohnen bestimmt	*40.6
	für Industrie/Gewerbe bestimmt	*4.4
	für Kiesabbau bestimmt	80
Zone mit Planungspflicht		104
	für Wohnen bestimmt	*17.6
	für Industrie/Gewerbe bestimmt	*21.0
Abbau und Ablagerungszone		7.4
Hotelzone Gurtenkulm		0.8
Schutzzonen		49.2
Grünzone		32.3
Uferschutzzone Eichholz		16.9
Verkehrsflächen		141.34
Strassen (abzüglich Strassen in L)		124.64
Bahn		16.7
Landwirtschaftszone		2'600
Waldfläche		1'481.1
Gewässerfläche		16.2

* Zahlen geplant, geschätzt, Quelle: Planungsabteilung Köniz (Datenbank Zonenplan)

Flächenverteilung (ha)

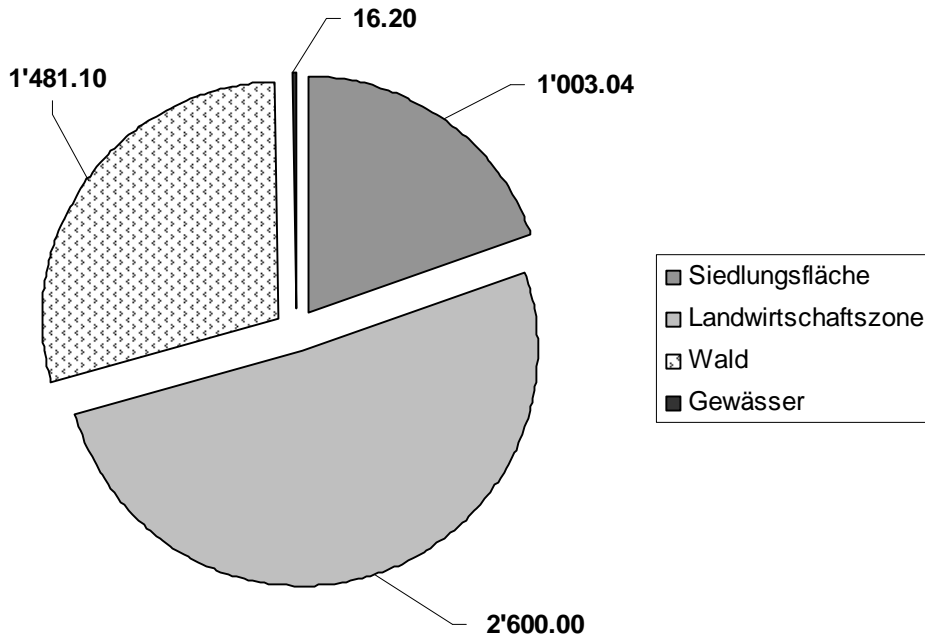

Siedlungsfläche pro Einwohner (m2)

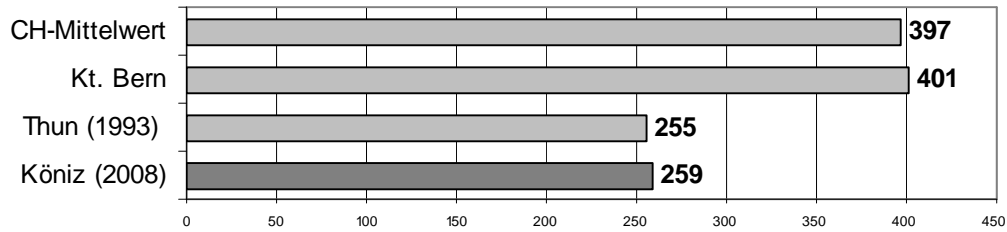

Bevölkerungsverteilung in der Gemeinde Köniz, Stand 31.12.2008

(alle Zahlen inklusive Wochenaufenthalter)

Kreis	Gebietsbezeichnung	Anzahl Einwohner Schweizer	Anzahl Einwohner Ausländer	Anteil Ausländer	Einwohner Total 2007	Einwohner Total 2008	Veränd.
1	Wabern-Ost	1'914	207	9.8%	2'166	2121	-2.1%
2	Wabern-West	3'889	692	15.1%	4'591	4581	-0.2%
3	Spiegel	3'962	467	10.5%	4'414	4429	0.3%
4	Liebfeld	4'122	1'288	23.8%	5'099	5410	6.1%
5	Köniz	5'731	1'116	16.3%	6'809	6847	0.6%
6	Ried	659	142	17.7%	797	801	0.5%
7	Niederwangen	1'383	322	18.9%	1685	1705	1.2%
8	Schliern	3'441	592	14.7%	3970	4033	1.6%
9	Schwanden	1'035	115	10.0%	1156	1150	-0.5%
10	Moos	91	18	16.5%	112	109	-2.7%
11	Herzwil	51	2	3.8%	59	53	-10.2%
12	Oberwangen	1'075	170	13.7%	1'189	1245	4.7%
13	Ulmiz	106	2	1.9%	105	108	2.9%
14	Schlatt	89	0	0.0%	88	89	1.1%
15	Gasel	703	66	8.6%	795	769	-3.3%
16	Mengestorf	97	4	4.0%	97	101	4.1%
17	Liebewil	153	1	0.6%	151	154	2.0%
18	Hahlen	250	77	23.5%	319	327	2.5%
19	Oberscherli	489	30	5.8%	496	519	4.6%
20	Niederscherli	2'163	169	7.2%	2'330	2332	0.1%
21	Oberried	80	0	0.0%	80	80	0.0%
22	Thörishaus	727	189	20.6%	881	916	4.0%
23	Mittelhäusern	887	27	3.0%	899	914	1.7%
	Total	33'097	5'696	14.7%	38'288	38793	1.3%

Quellen: Einwohnerkontrolle Köniz

Bevölkerungsentwicklung 1960 bis 2010 (2010 Schätzung)

Jahr	1960	1970	1980	1990	2000	2010
Einwohner	27'243	32'505	33'441	37'309	37'461	39'000
Zuwachs in 10 Jahren		19.32%	2.88%	11.57%	0.41%	4.11%

Quellen: Einwohnerkontrolle Köniz / Schätzung Planungsabteilung Köniz

Arbeitsplätze (Beschäftigte) nach statistischen Bezirken

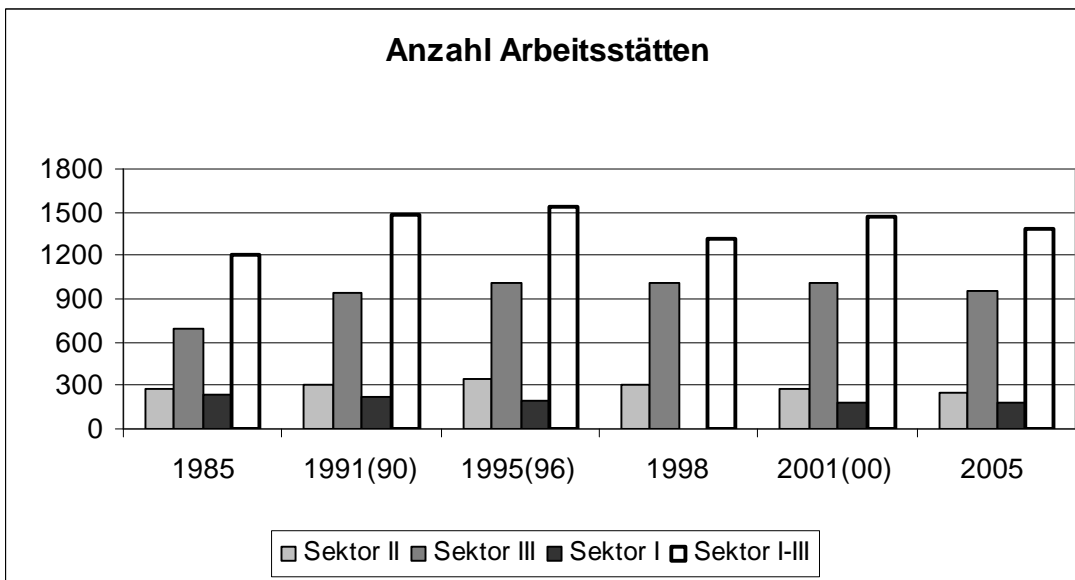
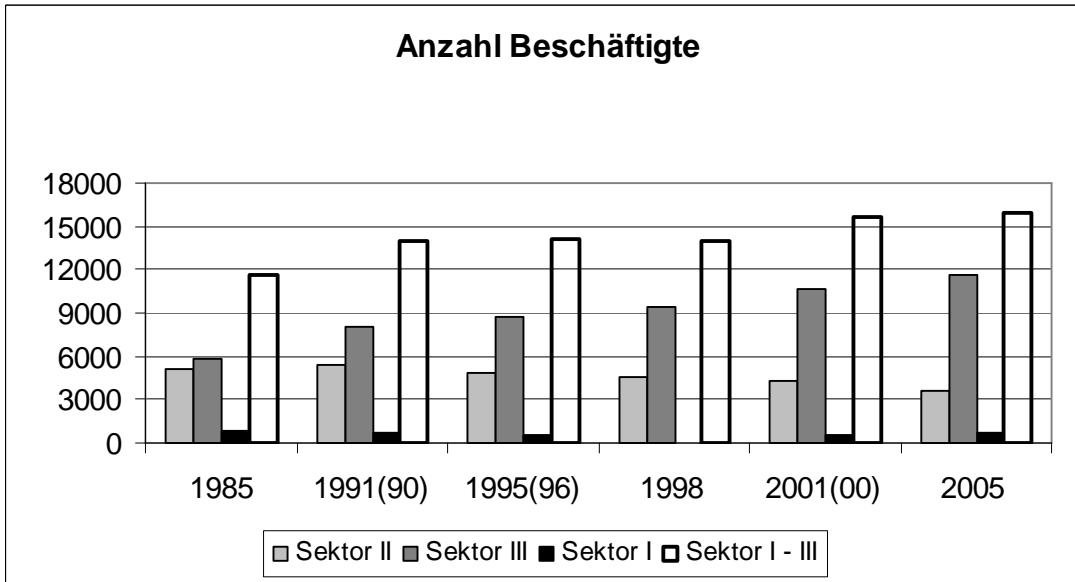

Quelle: Betriebszählung 2005, Bundesamt für Statistik

Sektor II (Handwerk, Gewerbe u. Industrie)
 Sektor III (Handel u. Dienstleistungen)
 Sektor I (Landwirtschaft)
 Jahreszahl in Klammer = Landwirtschaftszählung
 die Auswertung 2008 wird im Herbst 2009 verfügbar sein

Entwicklungsverhältnis Einwohner/Wohnungen in Köniz 1990 bis 2008

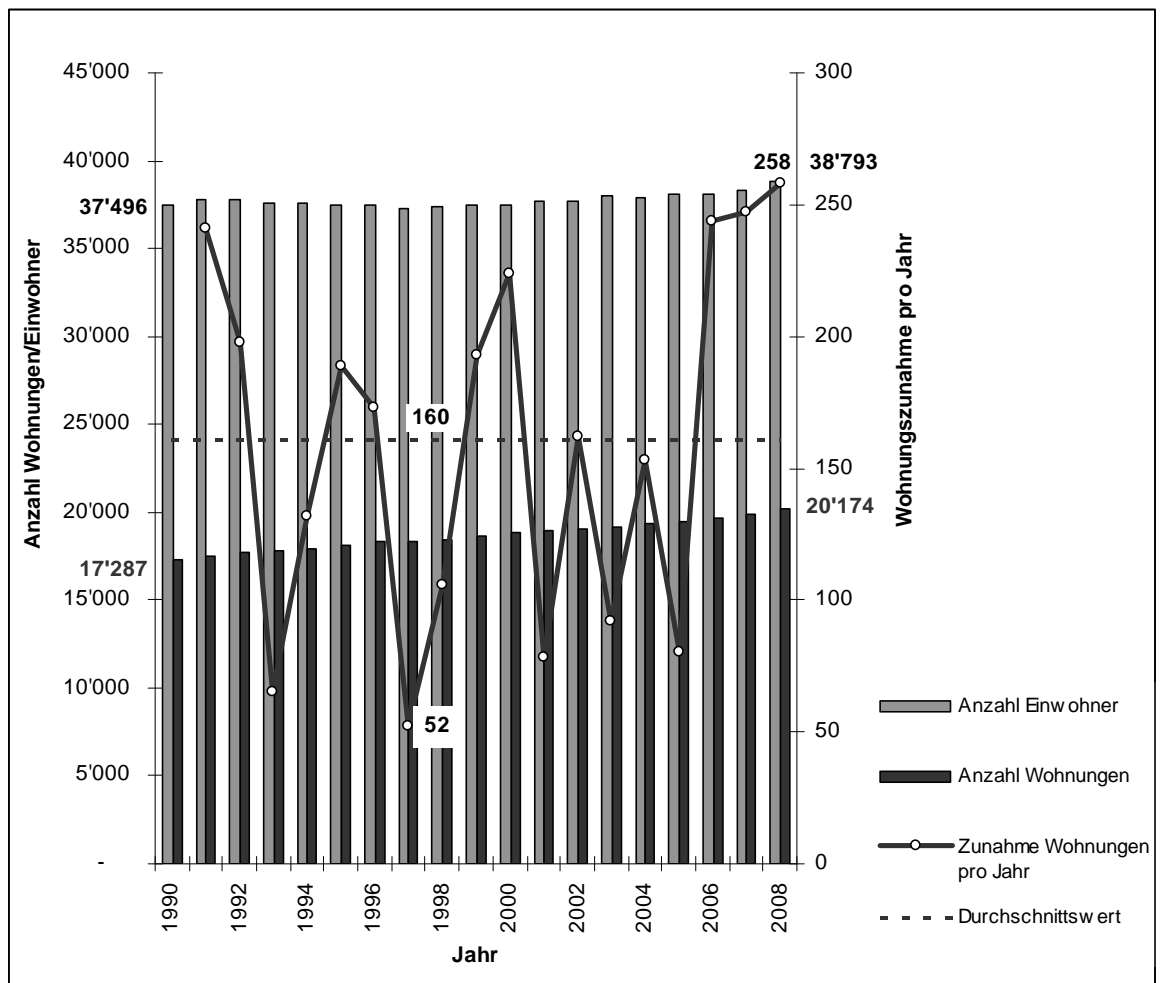

Quelle: Einwohnerkontrolle, Bauinspektorat

1. Behörden

(Direktion Präsidiales und Finanzen DPF)

1.1. Rechtssetzungs-, Beratungs- und Prüfungsleistungen des Parlaments und parlamentarischer Kommissionen

Parlament

Anzahl Vorstössen und Stundenzahl der Sitzungen

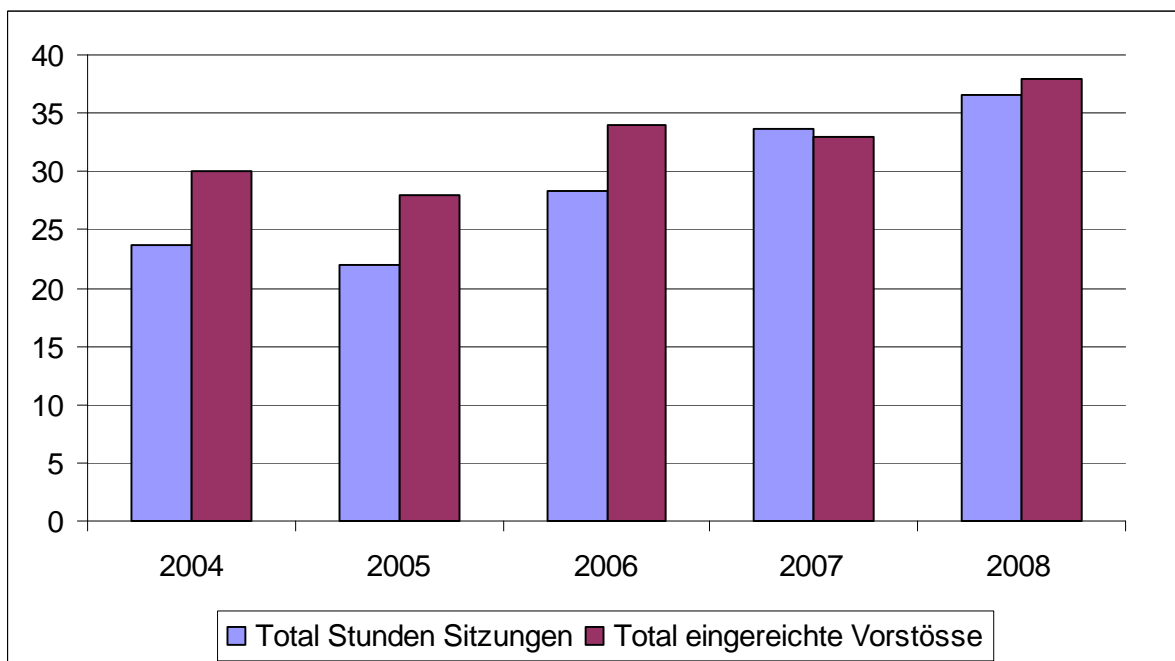

1.2. Führungsleistungen des Gemeinderats

Gemeinderat

Gemeindeübergreifende Zusammenarbeit

In folgenden Bereichen arbeitet die Gemeinde Köniz mit andern Gemeinden zusammen:

a) allgemein

Partner/-in / Bereich	Aufgaben
34 Gemeinden mit Köniz als Trägergemeinde	Vereinbarung Regionales Kompetenzzentrum (RKZ) bzw. RAZ Köniz
Bern (Stadtbauten) und in Zusammenarbeit mit VRB	Umsetzung der Empfehlungen Ökologie am Bau mit Heft 1 Hochbau, Heft 2 Energie, Heft 4 Umgebung („Mit vereinten Kräften mehr Beachtung erwirken“)
Bern, Feuerwehr	Gegenseitige Hilfeleistung bei grösseren Ereignissen
Bern, Schuldirektion: Berner Ferienpass	Planung und Durchführung von Freizeitaktivitäten in den Schulferien
Bern, Stadtgärtnerei: Fachwissen Baumpflege	Beizug von Baumsachverständigen, z. B. bei Spezialfragen wie Grünanlagen, Alleebäumen usw.
Bern, Wohlen und ARA Laupen: Schlamm- und Abwasserwagen	Sporadische Einsätze
Bern: Bade- und Freizeitanlagen	Betrieb und Unterhalt der Bade- und Freizeitanlage Eichholz, Wabern
Bern: Kanalnetzbetrieb	Bei Bedarf Mitbenutzung der maschinellen Infrastruktur für Kanalreinigung

Partner/-in / Bereich	Aufgaben
Bern: Weiterbildung	Gemeinsame Planung, Herausgabe und Durchführung von Ausbildungsprogrammen
Bern: Zusammenarbeit im Lehrlingswesen	Fachpraktika, Stützunterricht
Bern:, Umweltschutz	Verwendung des Berner Messwagens für Emissionsmessungen
Bern, Thun, Spiez, Steffisburg, Muri-Gümligen: Reparieren statt wegwerfen	Ausbau und Bewerbung der Webseite www.reparaturfuehrer.ch (Start Januar 2009)
Bremgarten: Informatik	An Informatikzentrum Köniz-Muri angeschlossen (Mandatsverhältnis)
Diverse Gemeinden: Abfallbewirtschaftung	Beratungen und Erfahrungsaustausch im Zusammenhang mit Grüngut, Kompost usw.
Diverse Gemeinden: Beschäftigungsprogramme	23 Programmplätze für 31 Gemeinden der Region Aaretal
Kaufdorf: Informatik	An Informatikzentrum Köniz-Muri angeschlossen (Mandatsverhältnis)
Kehrsatz, Feuerwehr	Gegenseitige Hilfeleistung bei grösseren Ereignissen
Kehrsatz: Grünabfuhr	Entschädigung für Köniz gemäss Vertrag
Kehrsatz: Unterhalt öffentliche Beleuchtung	Sporadische Einsätze
Kehrsatz: Informatik	An Informatikzentrum Köniz-Muri angeschlossen (Mandatsverhältnis)
Kehrsatz: Polizei	Übernahme Polizeiaufgaben gemäss Vertrag
Kehrsatz: Trink- und Löschwasserlieferung	Basis bildet Wasserlieferungsvertrag
Kehrsatz: Institutionelle Sozialhilfe	Kooperation im Bereich offener Jugendarbeit Kooperation im Bereich Kinderbetreuung
Muri: Informatik	Führung eines gemeinsamen Informatikzentrums
Neuenegg: Feuerwehr	Gegenseitige Hilfeleistung bei grösseren Ereignissen
Neuenegg: Trink- und Löschwasserlieferung	Für Ortsteil Thörishaus; Basis bildet Wasserlieferungsvertrag
Neuenegg: Institutionelle Sozialhilfe	Kooperation im Bereich Spitex Kooperation im Bereich Kinderbetreuung
Neuenegg	Zusammenarbeit Zivilschutz (Führung Kommando/Zivilschutzstelle)
Niedermuhlern und Wald	Betriebsüberwachung Wasserversorgung Längenberg WANEZ
Oberbalm: Sozialhilfe	Vollzug Sozialhilfe im Einzelfall durch Köniz (Art. 19 Abs. 1 SHG)
Oberbalm und Wald: Kiesgrube	Gemeinsamer Betrieb Kiesgrube Tann
Oberbalm: Feuerwehr	Gegenseitige Hilfeleistung bei grösseren Ereignissen
Oberbalm: Tierkörpersammelstelle	Gemeinsamer Betrieb
Oberbalm: Mietamt	Führung des Mietamtes
Oberbalm: Institutionelle Sozialhilfe	Kooperation im Bereich Spitex Kooperation im Bereich Kinderbetreuung Kooperation im Bereich Suchtberatung sowie Jugend- und Familienberatung (präventive Beratungen)
Ostermundigen: Gemeindepolizei	Aus- und Weiterbildung der Gemeindepolizei
VRB: Submissionswesen	Einheitlicher Beschaffungsmarkt innerhalb der Region
VRB: Umwelt, Raumplanung und Verkehr	Koordination von gemeindeübergreifenden Aufgaben in den Bereichen Umwelt, Raumplanung und Verkehr
Wald: Informatik	An Informatikzentrum Köniz-Muri angeschlossen (Mandatsverhältnis)
Wohlen: Seit Mai 1996 Zusammenarbeit des Rechtsdienstes; seit 1.8.2002 nur noch bei Bedarf und im Rahmen des Möglichen	Juristische Beratungen, Prüfung von Rechtsschriften, Redaktion und Prüfung von Verträgen und Reglementen usw.

b) im Schulwesen

Stufe	Bereich / Partner/-in
Primarschule Thörishaus	Wird seit 1903 gemeinsam mit Neuenegg geführt
Sekundarstufe I Thörishaus	Schüler besuchen Schule Neuenegg
Kinder Steinhölzliweg Bern	Besuchen Schule im Liebfeld
Kinder Gurtendörfli	Besuchen Schule in Kehrsatz
Kinder Ried Niederwangen	Besuchen Kindergarten Hohliebi Bern
Sekundarstufe	Für Oberbalm, Wald, teilweise Niedermuhlern

Stufe	Bereich / Partner-/in
7./8. Sek. am Gymnasium	Für Oberbalm, Wald und Niedermuhlern
Kleinklasse Niederscherli	Wird auch von Oberbalm mitbenützt
Ballsporthschule im Liebefeld	Auch Schüler aus umliegenden Gemeinden
Musikschule Köniz	Auch Schüler aus umliegenden Gemeinden
Mediotheken	Auch für Oberbalm

c) im Rahmen von Gemeindeverbänden usw.

Gemeindeverband / Organisation	Bereich
ARA Region Sensetal	Abwasserentsorgung (Regionales Hauptkanalnetz und Abwasserreinigungsanlage) obere Gemeinde und Wangental
ARA Region Bern AG	Abwasserentsorgung untere Gemeinde
Anzeiger Region Bern	Herausgabe amtliches Publikationsorgan
Spitalverband Bern	Spitalversorgung im Wandel Liquidation Spitalverband

Altersehrungen 2008

	2007	2008
Frauen 100 jährig	3	2
Männer 100 jährig	1	0
Frauen 90 jährig	50	54
Männer 90 jährig	23	32
Total	77	88

2. Zentrale Dienste und Stäbe

(Direktion Präsidiales und Finanzen DPF)

2.1. Bereitstellung Büroinfrastruktur / Gemeindenkommunikation

Anzahl Medienmitteilungen und Medienanlässe

- 70 Medienmitteilungen
- 25 Medienanlässe

Anzahl Besucher/innen pro Jahr/Monat und Tag auf www.koeniz.ch

- 420 000 Besucher/innen pro Jahr
- 33 000 - 40 000 Besucher/innen pro Monat
- 800 - 1400 Besucher/innen pro Tag

Veranstaltungen

- 4 Veranstaltungen

2.4. Unterstützungsleistungen der Personalführung / Personaladministration

Personalabteilung

Stellenprozente per 31.12.2008

	total			unbefristet			befristet			privatrechtlich		
	bew.	besetzt	offen	bew.	besetzt	offen	bew.	besetzt	offen	bew.	besetzt	offen
DPF												
STAB	960	935	25	950	925	25	0	0	0	10	10	0
Komm.	180	180	0	0	0	0	180	180	0	0	0	0
LV	1080	800	280	1030	750	280	50	50	0	0	0	0
IZ	1130	1080	50	930	880	50	200	200	0	0	0	0
PK	200	200	0	200	200	0	0	0	0	0	0	0
PA	3030	2980	50	590	540	50	300	300	0	2140	2140	0
FA	1660	1540	120	1660	1540	120	0	0	0	0	0	0
FIK	180	180	0	180	180	0	0	0	0	0	0	0
Total	8420	7895	525	5540	5015	525	730	730	0	2150	2150	0
DPV												
PLAK	760	740	20	560	540	20	100	100	0	100	100	0
BIK	930	830	100	930	830	100	0	0	0	0	0	0
AVU	4600	4480	120	4550	4430	120	50	50	0	0	0	0
Abfall	1935	1830	105	1935	1830	105	0	0	0	0	0	0
Total	8225	7880	345	7975	7630	345	150	150	0	100	100	0
DBS												
AJG	1380	1290	90	1160	1140	20	190	120	70	30	30	0
ASV	7415	6595	820	4890	4480	410	1530	1120	410	995	995	0
ABS	3515	3325	190	3360	3175	185	150	150	0	5	0	5
Kultur	180	180	0	100	100	0	80	80	0	0	0	0
Total	12490	11390	1100	6300	5870	430	5160	4495	665	1030	1025	5
DBA												
GBAU	630	630	0	630	630	0	0	0	0	0	0	0
DBE												
GBET	3685	3560	125	3510	3485	25	175	75	100	0	0	0
DSI												
ASI	2550	2550	0	2470	2470	0	30	30	0	50	50	0
RAZ	580	580	0	580	580	0	0	0	0	0	0	0
Total	3130	3130	0	3050	3050	0	30	30	0	50	50	0
DUL												
AUL	885	740	145	885	740	145	0	0	0	0	0	0
Alle Direktionen												
Total	37465	35225	2240	27890	26420	1470	6245	5480	765	3330	3325	5

Stellenbewirtschaftung

Umwandlung von befristet öffentlichrechtlichen Stellen in unbefristet öffentlichrechtliche Stellen durch das Parlament am 23. Juni 2008:

nach Personalreglement Art.4 Abs. 1	
DPF	50%
DBS	240%
Total (6 Stellen)	290%

Aufhebung unbefristeter Stellen durch das Parlament am 5. Mai 2008:

im Rahmen von Police Bern	
DSI	400%
Total (4 Stellen)	400%

Personalbestand

Gesamt

	2007				2008			
	Total	Anteil	Teilzeit	Anteil	Total	Anteil	Teilzeit	Anteil
Frauen	158	37.8%	115	73%	165	39.7%	123	75%
Männer	260	62.2%	59	23%	251	60.3%	60	24%
Total	418	100%	174	42%	416	100%	183	44%

Fachkader

	2007				2008			
	Total	Anteil	Teilzeit	Anteil	Total	Anteil	Teilzeit	Anteil
Frauen	5	18.5%	3	60%	6	19.4%	4	67%
Männer	22	81.5%	3	14%	25	80.6%	8	32%
Total	27	100%	6	22%	31	100%	12	39%

Führungskader

	2007				2008			
	Total	Anteil	Teilzeit	Anteil	Total	Anteil	Teilzeit	Anteil
Frauen	9	23.1%	3	33%	9	23.7%	5	56%
Männer	30	76.9%	5	17%	29	76.3%	4	14%
Total	39	100%	8	21%	38	100%	9	24%

Personalfluktuaton

Eintritte/Austritte

	2007		2008	
	Eintritte	Austritte	Eintritte	Austritte
öffentlichrechtlich unbefristet	31	41	41	44
öffentlichrechtlich befristet	13	8	10	10
privatrechtlich befristet	26	9	27	25
Lernende	4	7	10	5
Praktikanten	4	4	4	2
Total	78	69	92	86

Fluktuationsraten

	2007		2008	
	Total	Anteil	Total	Anteil
Kündigungen durch Mitarbeitende	26	6.2%	35	8.4%
Ablauf der Verträge	20	4.8%	33	7.9%
Entlassungen	1	0.2%	4	1.0%
Auflösungen in gegenseitigem Einvernehmen	3	0.7%	2	0.5%
Pensionierungen	17	4.1%	11	2.6%
Todesfall	2	0.5%	1	0.2%
Total Fluktuation	69	16.5%	86	20.7%

Interne Wechsel

2007	2008
13	5

Personalgewinnung

	2007	2008
Anzahl Stelleninserate	55	45
Anzahl Bewerbungen	2289	2747

Anzahl Überstunden per 31. Dezember 2008

2007	2008
2'232	1'936

Ausbildungsplätze am 31. Dezember

	2007	2008
Kaufmann/Kauffrau EFZ	10	11
Büroassistent/Büroassistentin	0	1
Feusipraktikant	2	1
I + D Assistentin EFZ	1	1
Informatiker	1	2
Raumplanungszeichner	0	1
Fachmann Betriebsunterhalt	2	2
Vorlehre Fachmann Betriebsunterhalt	0	1
Bächtelen-Praktikant (Betriebsunterhalt)	2	1
Total per 31. Dezember 2008	18	21

Krankheitsbedingte Abwesenheiten

	2007	2008
	Tage pro Vollzeitstelle	Tage pro Vollzeitstelle
Krankheit	9.5	6.5
Unfall	1.1	0.7
Total	10.6	7.2

Weiterbildung

	Tage		Tage pro Vollzeitstelle		Tage pro Mitarbeiter/in	
	2007	2008	2007	2008	2007	2008
externe	585	707	1.7	2.1	1.4	1.7
interne	34	115	0.1	0.4	0.1	0.3
Total	619	822	1.8	2.5	1.5	2.0

Details zu interner Weiterbildung (Schwerpunkt Gesundheit)

	Tage 2008
Kurs Wintersport	11
Gesunde Ernährung	8
Ergonomie	8
Erste Hilfe	60
Kaderseminare Mobbing/sexuelle Belästigung	28
Total	115

Lohnbuchhaltung

	Durchschnittliche Anzahl Auszahlungen pro Monat
Mitarbeitende im Monatslohn	515
davon Gemeindeangestellte	420
davon angeschlossene Institutionen	95
Mitarbeitende im Stundenlohn	210
Rentner/innen	220
Total	945

3. Liegenschaften

(Direktion Präsidiales und Finanzen DPF)

3.3. Dienstleistungen Mietamt

	1996	1997	1998	1999	2000	2001	2002	2003	2004	2005	2006	2007	2008	2009
Pendenzen	24	26	42	42	23	47	43	12	20	13	19	16	18	16
Neueingänge	159	164	144	171	230	124	97	205	109	116	105	135	124	
Total zu behandeln	183	190	186	213	253	171	140	217	129	129	124	151	142	
Total Erledigungen	157	148	144	190	206	128	128	197	116	110	108	133	126	

5. Informatikzentrum Köniz-Muri

(Direktion Präsidiales und Finanzen DPF)

5.1. Informatikzentrum Köniz-Muri

	Anzahl EDV Arbeitsplätze
Köniz, inkl. alle Aussenstationen (Mediotheken, Schulleitungen)	397
Schulen Köniz (Pilotprojekt OZK)	32
Muri, inkl. alle Aussenstationen (Schulleitungen, Werkhof)	99
Wald	3
Kehrsatz, inkl. Mediotheken	28
Kaufdorf	3
Bremgarten	16
Familienexterne Kinderbetreuung Köniz	13
SPITEX Köniz (inkl. Neuenegg)	21
SPITEX Region Bern Nord	16
Logis plus AG (Altersheime Köniz, Stapfen, Lilienweg)	20
RAZ Köniz	4
IZ Köniz-Muri (PC, Server, Schulungsraum)	45
Total	697

Dabei werden total ca. 800 aktive User und ca. 200 Drucker betreut.

6. Raumplanung

(Direktion Planung und Verkehr DPV)

6.1. Raumplanung

Bauzonenreserven, Stand August 2008

Zonen	Potenzial Bruttogeschossfläche (m ²)
reine Wohnzone 1)	274'230
Wohn- und Gewerbezone UeO's / ZPP 2)	83'470
Wohn- und Gewerbezone UeO's / ZPP 2)	143'130
reine Arbeitszonen UeO's / ZPP 2)	214'050

Liste der aktuellen Planungsvorhaben (Stand Ende 2008)

Statistischer Kreis	Projekt	Vorabklärungen Grundlagen und Konzepte	Erarbeitung/Inkraftsetzung der Planungsmittel (Richtplan, ÜO u. ä.)	Ausführungsplanung (Bau- und Ausführungsprojekte)	in Ausführung (frühestens ab:)	Einwohner (ca.)	Arbeitsplätze (ca.)
1	Bächtelenacker, Wabern	2006/07	2009/10	ab 2010	ab 2011	360	
2	Areal Gurtenbrauerei, Wabern	1998 bis 2000	2006 bis 08	ab 2008	2010	200	150
2	ZPP 2/2 Werkstrasse, Wabern	1993/94	1997 bis 2004	offen	offen	150	600
2	ÜO Morillon, Wabern		1993	ab 1999	im Bau	1100	2500
4	ESP Köniz/Liebefeld	1993/95	1997 bis 2004	laufend	2005	500	1800
4	ÜO Neumatt/Liebefeld	1998	1999 bis 2002	laufend	2005	400	50
4	ZPP 4/5 Neuhausplatz, Liebefeld	2007/08	2009/10	2010	offen		
5	Überbauung Rappentöri, Köniz	1993/94	ab 2010	offen	ab 2012	offen	offen
5	Überbauung Bläuacker II. Etappe, Köniz	1994/95	2009	ab 2009/10	ab 2010	offen	offen
5	Schloss Köniz	2006/08	2009/10	offen	offen		offen
5	Sägemattstrasse, Köniz	2008	2009	ab 2010	offen	50	
6	Ried W8/W9		1979	2006/08	2009		
7	ESP Juch Hallmatt, Niederwangen		2003	offen	ab 2005		2000
7	Stegenweg Nord, Niederwangen		1992	2008	2009	175	
7	Zentrumspl. Wangenbrüggli, Niederwangen	1992	2009	offen	offen	offen	offen
8	Hertenbrünnen, Schliern		2006	2008/09	2009/10	175	
12	ZPP 12/4, Oberwangen	2001	2006	2006	2009	55	
12	ZPP 12/3 Station, Oberwangen		2009/10	?	?	160	15
20	Gerbereiweg, Niederscherli		2003	ab 2004	ab 2005	100	
22	Dorfkernplanung ZPP 22/2, Thörishaus	1995	2001	offen	offen	60	50

7. Bauaufsicht

(Direktion Planung und Verkehr DPV)

7.1. Gemeindebaupolizei und Baubewilligungswesen

Statistik über Baubewilligungen, Bautätigkeit und Wohnungen

Behandelte Baugesuche und Voranfragen

	2005	2006	2007	2008
Eingelangte Voranfragen	75	71	56	52
Eingelangte Baugesuche	258	287	246	256
Erteilte Baubewilligungen	259	254	252	213
Erteilte Bauabschläge	3	0	1	0
Im Laufe des Verfahrens zurückgezogene Baugesuche	10	16	10	16
Sistierte Baugesuche (vor Baubewilligungserteilung)	2	6	9	14
Baubewilligungsverfahren total	274	276	272	243

Bautätigkeit in Zahlen

Diese Zahlen enthalten keine Kleinstbauvorhaben wie Dachflächenfenster, Zäune, Unterstände, Parkplätze und dergleichen.

	Bewilligte Bauten				Ausgeführte Bauten			
	2005	2006	2007	2008	2005	2006	2007	2008
Einfamilienhäuser	11	25	19	6	13	18	5	24
Mehrfamilienhäuser	14	38	11	13	11	34	24	30
Wohn- und Geschäftshäuser	1	0	1	1	0	0	1	0
Andere Gebäude mit Wohnungen	0	0	0	1	0	0	0	1
Öffentliche Gebäude	1	0	0	0	1	0	0	0
Schulen, Bibliotheken	0	0	0	0	0	1	0	0
Kirchen, Kulturgebäude	0	1	0	0	0	0	1	0
Spitäler, Pflegeheime	0	0	0	0	0	0	0	0
Hotels, Restaurants	4	3	3	0	2	1	4	0
Bürogebäude	1	2	1	0	2	1	1	1
Fabriken, Werkstattgebäude	3	1	3	1	2	5	1	1
Ökonomiegebäude ohne Wohnungen (Ställe, Scheunen etc.)	10	7	12	8	18	12	11	8
Garagen, freistehend oder angebaut	26	26	11	10	12	18	20	13
Andere Gebäude ohne Wohnungen	39	37	24	27	36	33	23	16
Total	110	140	85	67	97	123	91	94

Wohnungen in bewilligten Bauten

Anzahl Zimmer	2005	2006	2007	2008
1	0	1	0	2
2	6	24	18	33
3	16	76	52	31
4	109	126	47	39
5	28	54	18	7
6 + mehr	2	5	12	2
Total	161	286	147	114

Wohnungen in ausgeführten Bauten

Wohnungen mit Zimmerzahl

Anzahl Zimmer	2005	2006	2007	2008
1	0	2	0	1
2	0	13	25	31
3	8	40	63	64
4	44	153	133	70
5	25	36	23	74
6 + mehr	0	0	3	18
Total	77	244	247	258

Gesamtwohnungszahl auf Jahresende

Anzahl Zimmer	2005	2006	2007	2008
1	1401	1407	1407	1408
2	2764	2775	2800	2831
3	6534	6568	6631	6695
4	5362	5510	5643	5713
5	1950	1991	2014	2088
6 + mehr	1414	1418	1421	1439
Total	19425	19669	19916	20174

Entwicklung im Wohnungsbau und in der Bevölkerungsstatistik

Stand Ende Jahr	2001	2002	2003	2004	2005	2006	2007	2008
Anzahl Wohnungen	18'938	19'100	19'192	19'345	19425	19669	19916	20174
Zunahme gegenüber Vorjahr	78	162	92	153	80	244	247	258
In %	0,41	0,86	0,48	0,80	0,41	1,26	1,25	1,30
Anzahl Einwohner	37'700	37'733	37'955	37'925	38'098	38'115	38'288	38'793
Veränderung gegenüber Vorjahr	+ 218	+ 33	+ 222	- 30	+ 173	+ 17	+ 173	+ 505
in %	+ 0,58	+ 0,09	+ 0,59	- 0,08	+ 0,45	+ 0,04	+ 0,45	+ 1,32
Personen pro Wohnung*	1,99	1,98	1,98	1,96	1,96	1,94	1,92	1,92

* ohne Berücksichtigung des Leerwohnungsbestandes

Übersicht der hängigen bzw. im Berichtsjahr entschiedenen Beschwerden

Gegenstand des Baugesuchs	Entscheid Gemeinde	Entscheid BVE	Entscheid Verwaltungsgericht	Entscheid Bundesgericht
15'815 Umbau Einfamilienhaus, Dählenweg, Spiegel	Baubewilligung 20.04.2007	Entscheid bestätigt 07.02.2008	Entscheid bestätigt 18.08.2008	
15'873 Sanierung + Aufstockung Alterssiedlung Hessgut, Fuchsweg, Köniz	Baubewilligung 18.10.2007	Entscheid bestätigt 22.04.2008		
15'487 Belagswerk Einhausung, Überdeckung, Erneuerung, Stahlgasse, Oberwangen	Baubewilligung 25.10.2007	Entscheid bestätigt 05.05.2008		
15'870 Nutzungsänderung Ökonomiegebäude, Schwendistrasse, Oberwangen	Abgewiesen 20.11.2007	Entscheid bestätigt 27.02.2008		
16'094 Erweiterung der bestehenden Anlage mit Antennen für DVB-H, Ulmizstrasse, Gasel	Baubewilligung 04.02.2008	Entscheid bestätigt 07.05.2008	Entscheid bestätigt 15.09.2008	Entscheid bestätigt 06.11.2008
16'244 Neubau Doppel­einfamilienhaus, Fliederweg, Köniz	Baubewilligung 24.06.2008	Entscheid bestätigt 28.07.2008		

8. Verkehr

(Direktion Planung und Verkehr DPV)

8.1. Planung Individualverkehr

Belastungsplan Köniz Liebefeld | Zustand 2008 Durchschnittlicher täglicher Verkehr DTV (Jahresmittelwert)

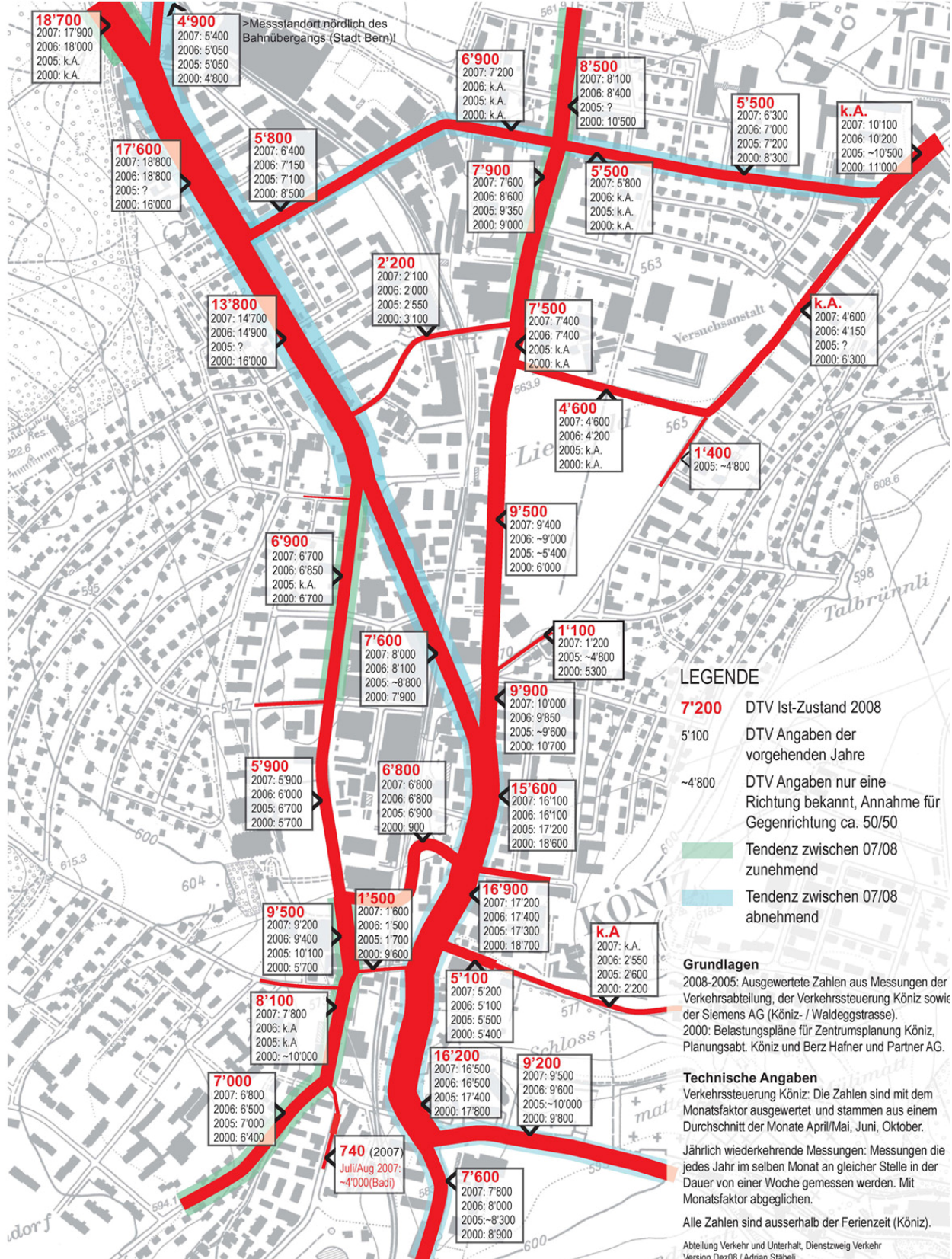

9. Strassen

(Direktion Planung und Verkehr DPV)

9.1. Unterhalt Strassen- und Fusswegnetz / Winterdienst

Strassenunterhalt

Winterdienst

Einsätze	2004	2005	2006	2007	2008
Salz					
Alarm	31	65	24	18	35
Teilalarm	9	12	6	6	8
Splitter					
Alarm	8	20	8	5	8
Teilalarm	7	7	1	2	2
Pflügen					
Alarm	8	17	5	3	8
Teilalarm	4	3	0	0	0

Materialverbrauch in Tonnen und m³

	2004	2005	2006	2007	2008
Salz (Tonnen)	400.000	604.645	239.859	175.814	318.216
Calzium (Tonnen)	0.350	2.450	1.275	0.700	0.575
Splitter (Kubikmeter)	351.750	722.500	204.000	175.000	239.500

Reinigungs- und Winterdienstverträge

	2004	2005	2006	2007	2008
Private	58	55	62	64	62
Andere Abteilungen	16	17	17	19	19
Total Fläche in m²	44'954	39'707	39'188	42'966	40'629

Einsätze Spülwagen

	2004	2005	2006	2007	2008
Private	82	90	102	101	90
Andere Abteilungen	29	41	31	61	52
Ertrag aus Leistungen für Dritte in CHF	128'975.00	90'839.65	74'045.00	107'725.00	77'385.40

9.2. Öffentliche Beleuchtung

Anzahl Hauptanschlussstellen

	Bestand Ende 2007	neu erstellt 2008	demontiert 2008	Zuwachs 2008	Bestand Ende 2008
Gemeindestrassen	3085	76	39	37	3122
Kantonsstrassen	724	1	2	-1	723
Total					3845

Anschlusswert in kW

	Ende 2007	Ende 2008	Veränderung in W
öffentliche Beleuchtung auf Gemeindestrassen	224.709	226.826	+2.908
öffentliche Beleuchtung auf Kantonsstrassen	102.249	101.964	-0.285
Signale und Inselpfosten auf Gemeindestrassen	0.464	0.325	-0.139
Signale und Inselpfosten auf Kantonsstrassen	0.898	0.782	-0.116
Wartehallen und andere Anlagen	9.797	9.843	+2.368
Total	326.958	328.790	+2.623

Beleuchtete Strassenlänge in km

Beleuchtete Strassenlänge in km	Ende 2007	Ende 2008	Veränderung in km
Gemeindestrassen (inkl. Vereinbarungen Dritter)	93.440	94.340	+0.900
Kantonsstrassen	19.600	19.600	+/-0
Fusswege (inkl. Vereinbarung Dritter)	7.310	7.310	+/-0
Einzelbeleuchtungsstellen (30 m/Stk) Gemeinde	0.740	0.740	+/-0
Einzelbeleuchtungsstellen (30 m/Stk) Kanton	1.020	1.020	+/-0
Total	122.110	123.010	+0.900

10. Abfall

(Direktion Planung und Verkehr DPV)

10.1. Dienstleistungen für die Abfallsammlung und das Recycling

Entwicklung der Siedlungsabfallmengen (Angaben in Tonnen)

Jahr	2003	2004	2005	2006	2007	2008
Graugut und Sperrgut (KVA)	8'047	8'151	7'901	7'953	8'187	8'068
Glas (R)	1'321	1'225	1'240	1'260	1'234	1'293
Papier (R)	2'921	2'905	2'975	3'081	3'174	3'254
Feldrandkompostierung (R)	776	959	965	1'091	1'225	1'333
Shreddergut * (R)	278	213	220	205	191	220
Quartierkompostplätze * (R)	1'000	1'000	1'000	1'000	1'000	1'000
Metall (R)	230	208	196	190	173	153
Weissblech/Alu (R)	76	76	75	78	78	77
Textilien (R)	181	183	221	219	193	240
Sonderabfälle (z.B. Gifte)	28	30	27	31	25	19
Total	14'858	14'950	14'820	15'108	15'480	15'657

Nicht enthalten sind privat bearbeitete Kompostierungen in Hausgärten (ca. 1300t/Jahr)

(KVA) = Kehrlichtverbrennung, (R) = Recycling, * Schätzung

Entwicklung der spezifischen Siedlungsabfallmengen (Angaben in kg pro EinwohnerIn)

Jahr	2003	2004	2005	2006	2007	2008
EinwohnerInnen per 31.12.	37'909	37'960	37'987	38'115	38'288	38'793
Graugut und Sperrgut (KVA)	213	216	209	209	214	209
Recycling (R)	179	178	181	187	190	195
Total	392	394	390	396	404	404
Anteil Recycling am Total in %	46	45	47	47	47	48

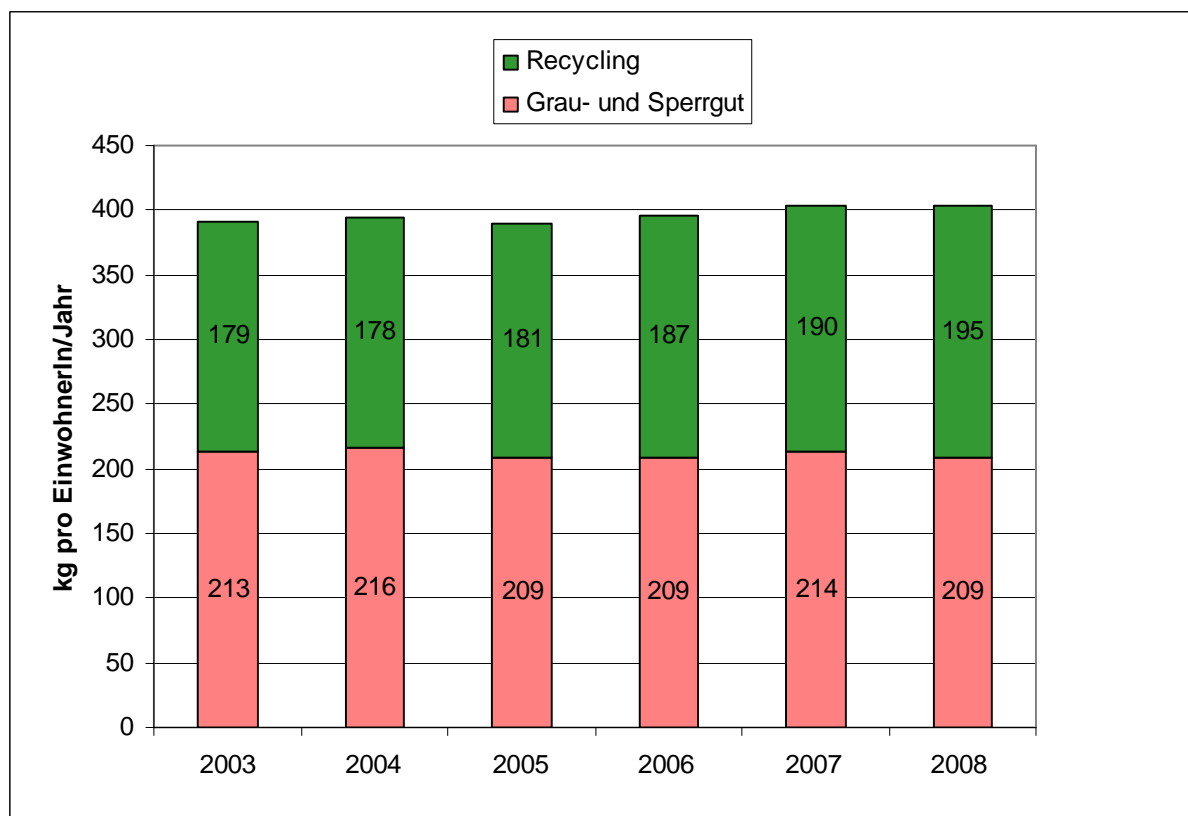

10.2. Unterhalt und Überwachung Deponie

Abgelagerte Materialien Deponie Gummersloch KEGUL (Angaben in Tonnen)

Jahr	2003	2004	2005	2006	2007	2008
Inertmaterial* (z. B. Aushub, mineralische Bauabfälle)	54'126	12'153	2'438	5'012	4'473	2'334
Strassenwischgut	943	988	716	1'019	803	611
Strassensammlerschlämme	332	512	296	353	341	280
Grüngut (Rechengut)	72	43	59	81	116	14
Total	55'473	13'696	3'509	6'465	5'733	3'239

* Umgerechnet aus m³ (1m³ entspricht 1.5 Tonnen)

11. Fahrzeugdienst

(Direktion Planung und Verkehr DPV)

11.1. Betrieb und Unterhalt von Fahrzeugen, Maschinen und Geräten / Betrieb Tankstelle und Autowerkstatt

Treibstoffverbrauch in Liter

Einsätze	2004	2005	2006	2007	2008
Benzin	41'000	38'000	42'000	37858'	30'797
Diesel	114'000	113'000	114'500	117'709	119'329

12. Individuelle Sozialhilfe

(Direktion Bildung und Soziales DBS)

12.1. Sozialberatung

Sozialberatung / Amtsvormundschaft

	2005	2006	2007*	2008
Unterstützte Personen	1'984	2'139	1'885	1'838
Sozialhilfedossiers der Sozialberatung	1'042	1'066	992	1015
Sozialhilfedossiers der Amtsvormundschaft	71	78	68	81
Total Sozialhilfedossiers	1'113	1'144	1'060	1096
Amtsvormundschaftsfälle	536	543	553	555
Unterstützungsmonate	14'292	15'518	14'475	13'890
Nettokosten pro Unterstützungsmonat in Fr.	926	929	998	1'012

* 2007 ist mit den Vorjahren nicht vergleichbar: a) Korrektur bei der Zählweise der unterstützten Personen; b) ohne Kosten Amtsvormundschaft

12.2. Bereitstellung Alimentenbevorschussung

	2005	2006	2007	2008
Bevorschussungen brutto	1'312'951.00	1'288'123.00	1'307'525.00	1'335'365.00
Alimenten-Einnahmen	627'832.08	618'432.11	603'157.05	633'477.00
Nettoaufwendungen	685'118.92	669'690.89	704'367.95	701'888.00
Einbringungsquote	47.82 %	48.01 %	46.13 %	47.44 %
Anzahl bevorschusste Kinder	219	208	227	233
ausstehende Alimente	8'182'455.27	8'894'964.06	9'683'933.81	10'468'024.01

12.3. Bereitstellung Zuschuss nach Dekret (ZuD)

	2005	2006	2007	2008
Bruttoaufwendungen	1'881'479.15	1'982'228.70	1'495'954.85	914'313.95
Einnahmen	787'577.52	839'858.45	529'832.69	326'766.61
Nettoaufwendungen	1'093'901.63	1'142'370.25	966'122.16	587'547.34

Fallentwicklung

Jahr	2002	2003	2004	2005	2006	2007	2008
Nettoaufwendungen	681'686	956'878	1'082'026	1'093'901	1'142'370	966'122	587'547
Total unterstützte Fälle	269	270	276	303	301	254	188
Total unterstützte Personen	309	303	307	315	301	286	217
Unterstützung pro Person im Jahr	2'206	3'158	3'524	3'473	3'795	3'378	2'708
Einwohnerzahl	37'733	37'955	37'869	38'098	38'115	38'288	38'793
% Anteil ZuD unterstützte Personen gem. Einwohnerzahl	0.81	0.79	0.81	0.83	0.78	0.74	0.55
Unterstützung pro Kopf der Bevölkerung	18.06	25.21	28.57	28.71	29.97	25.23	15.06

13. Vormundschaft

(Direktion Bildung und Soziales DBS)

13.1. Leistungen der Vormundschaftsverwaltung

Vormundschaftliche Abklärungen

	Kinder	Erwachsene	Total
Gemeinsames Sorgerecht	6		6
Kindesschutz	83		83
Besuchsrecht	26		26
Vormundschaftliche Massnahmen		155	155
häusliche Gewalt	9	6	15
Behördliche Aufträge: Kinderzuteilung und Rechtshilfebegehren	9		9
Übertragungen	8	1	9
Betreuerwechsel		13	13
FFE		3	3
Total	141	178	319

Statistik der Abklärungen

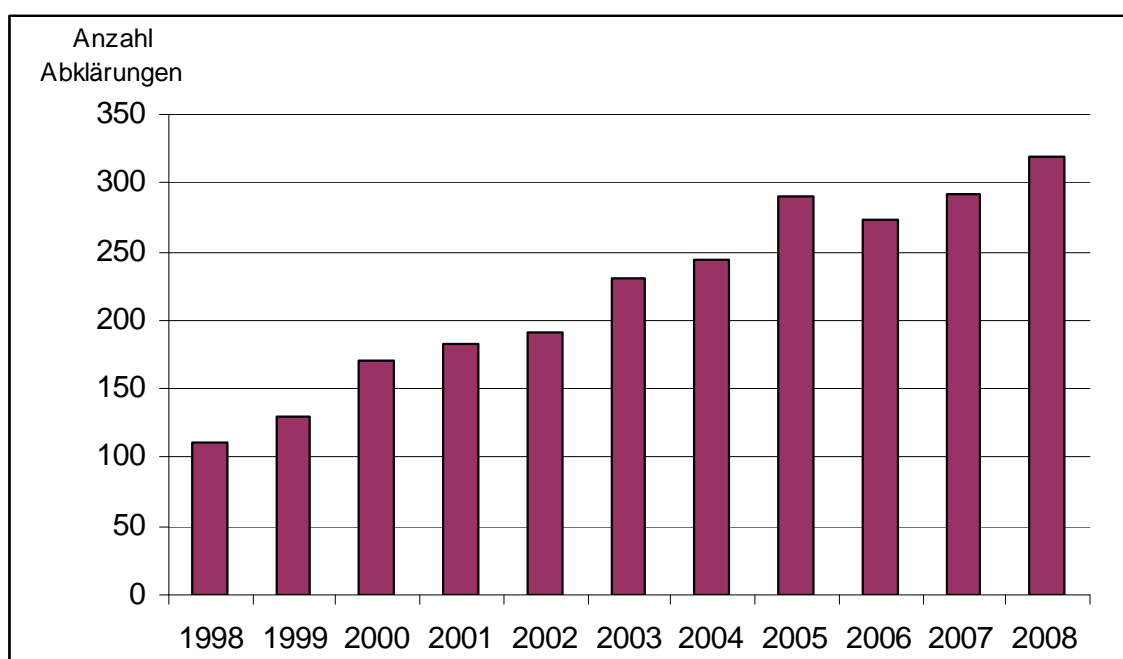

Statistik

	2007	errichtet 2008	aufgehoben 2008	2008
Vormundschaften über Minderjährige				
Art. 368 ZGB Fehlen der elterlichen Sorge	9	-	2	7
Vormundschaften über Erwachsene				
Art. 369 ZGB Geistesschwäche, Geisteskrankheit	23	1	1	23
Art. 369/385 ZGB Geistesschwäche / elterliche Sorge	14	1	1	14
Art. 370 ZGB Misswirtschaft	1	-	-	1
Art. 371 ZGB längere Freiheitsstrafe	-	-	-	-
Art. 372 ZGB auf eigenes Begehren	7	-	-	7
Beiratschaften				
gemäss Art. 395 ZGB	-	1	-	1
Beistandschaften über Minderjährige				
Art. 392 ZGB Vertretungsbeistandschaft	9	6	6	9
Art. 308 ZGB Erziehungsbeistandschaft	184	25	46	163
Art. 309/308 ZGB zur Feststellung der Vaterschaft / Regelung Unterhalt	22	7	7	22
Art. 325 ZGB Verwaltung Kindesvermögen	1	1	-	2
Beistandschaften über Erwachsene				
Art. 392 ZGB Vertretungsbeistandschaft	4	4	2	6
Art. 393 ZGB Verwaltungsbeistandschaft	5	-	-	5
Art. 392 ZGB und Art. 393 ZGB kombiniert	75	13	15	73
Art. 394 ZGB auf eigenes Begehren	179	43	29	193
Vormundschaftliche Aufsichten				
gemäss Art. 307 ZGB	5	6	3	8
Total Betreuungen	538	108	112	534

Wertschriftenbuchhaltung / Wertschriftendepot

Abschluss per 31.12.2008 in Franken

Wertschriftenbuchhaltung / Wertschriftendepot	2007	2008
Sparkonti	4'486'439.47	5'521'378.24
Kassenscheine, Obligationen, Aktien	9'097'201.00	8'561'910.00
Diverse Wertpapiere und -gegenstände	64'949.00	64'389.00
Total	13'648'589.47	14'147'677.24

Pflegekinderwesen

Familienpflege	2004	2005	2006	2007	2008
Familienpflegeverhältnisse per 1.1.	12	13	16	13	16
davon Familienpflege	7	11	14	12	15
davon zur späteren Adoption	5	2	2	1	1
Neue Familienpflegeverhältnisse	5	9	1	5	8
davon Familienpflege	5	8	0	5	8
davon zur späteren Adoption	0	1	1	0	0
Aufgelöste Familienpflegeverhältnisse	4	6	4	2	3
davon Familienpflege	2	5	2	1	2
davon zur späteren Adoption	2	1	2	1	1
Familienpflegeverhältnisse per 31.12.	13	16	13	16*	21
davon Familienpflegeverhältnisse	11	14	12	16	21
davon zur späteren Adoption	2	2	1	0	0

* ab 2007 inkl. Oberbalm

Tagespflege	2004	2005	2006	2007	2008
meldepflichtige Tagespflegeverhältnisse per 31.12.	-	-	198*	142	196
bewilligungspflichtige Tagespflegeverhältnisse per 31.12.	35	30	-	-	-

* 2006 Anzahl Tagespflegeeltern gezählt

13.3. Bestattungs-, Erbschafts- und Siegelungsdienste

Statistik über die Bestattungen und Beisetzungen

Friedhöfe	Köniz		Wabern		Niederscherli		Oberwangen		Total	
	2007	2008	2007	2008	2007	2008	2007	2008	2007	2008
Erdbestattungen										
Erwachsene	8	19	6	10	3	11	3	1	20	41
Kinder	1	1	0	0	0	0	0	1	1	2
Familiengräber										
Sarg oder Urne*	7	9	3	1	0	3	0	0	10	13
Urnengräber										
Reihe	12	9	7	6	1	2	5	2	25	19
Nische	20	29	10	8	8	5	3	4	41	46
Urnenhain	8	17	1	2	0	0	0	0	9	19
bestehendes Grab	29	36	12	12	4	7	3	2	48	57
Gemeinschaftsgrab	66	62	31	24	4	7	4	7	105	100
Auswärts Bestattete									95	71
Total	151	182	70	63	20	35	18	17	354	368

* Beisetzung in neue und bestehende Familiengräber

** Beisetzung in bestehende Urnen- oder Sarggräber

14. Sozialversicherungen

(Direktion Bildung und Soziales DBS)

14.1. Dienstleistungen Zweigstelle AHV

Sozialversicherung

Statistische Angaben

	2004	2005	2006	2007	2008
AHV/IV-Rentenbezüger	3'904	3'976	4'024	4'122	4'180
Hilflosenentschädigung	246	243	247	253	243
Ergänzungsleistungen	986	1'020	1'071	1'107	1'146
Eingereichte AHV-Anmeldungen	249	176	300	326	284
Eingereichte IV-Gesuche für Erwachsene	50	44	27	34	14
Eingereichte IV-Gesuche für Kinder	15	6	9	5	2
Neuanmeldungen Ergänzungsleistungen	210	195	209	191	211
EL-Revisionen	700	783	796	898	946
Gesuche um Rückerstattung von Krankheitskosten	1'805	2'139	2'533	2'974	2'781
Bearbeitete Dienstmeldekarten (Militär und Zivilschutz)	418	485	468	602	563
Mutterschaftsentschädigungen (seit 1.7.2005)		37	61	74	65
Haushaltungs- und Kinderzulagen für:					
- Landwirte im Berggebiet	11	10	11	10	9
- Landwirte des Unterlandes	51	50	56	52	53
- Landwirtschaftliche Arbeitnehmer, Schweizer	12	14	12	11	10
- Landwirtschaftliche Arbeitnehmer, Ausländer	2	4	6	7	4
- Bezüger von Kinderzulagen im Gewerbe	739	752	737	816	*
- Bezugsberechtigte Kinder	1'355	1'378	1'323	1'455	*
Bearbeitete Versicherungsausweise	1'503	1'660	1'430	1'484	1'942

* Diese Angaben stehen infolge EDV-Programmwechsels für 2008 nicht zur Verfügung.

Mitglieder

	Stand 1.1.2008	Zuwachs	Abgang	Stand 31.12.2008
Landwirtschaft	211	6	6	211
Gewerbe	2'089	224	148	2'165
Hausdienstarbeitgeber	268	157	21	404
Nichterwerbstätige	1'169	300	236	1'233
Diverse	129	21	15	135
Total	3'866	708	426	4'148

Beiträge und Auszahlungen der AHV-Zweigstelle Köniz

Einnahmen

	2007	2008
AHV/IV/EO-Beiträge	27'112'129.10	31'592'969.35
2,5 % Familienzulagen Bund	30'912.75	36'667.90
Verwaltungskosten, Mahngebühren	467'918.15	515'376.10
Verzugszinsen	26'811.85	108'937.50
2,0 % Arbeitslosenversicherung	4'006'588.55	4'841'768.65
1,6 % Kant. Kinderzulagengesetz	2'746'707.45	3'006'680.39
Total	34'391'067.85	40'102'399.89

Auszahlungen

	2007	2008
Ordentliche Renten AHV	67'807'316.00	70'303'917.00
Ordentliche Renten IV	15'570'536.00	14'366'462.00
Ergänzungsleistungen AHV/IV	21'212'920.00	24'711'881.00
Erwerbsausfallentschädigungen	1'339'159.00	1'464'990.55
Kinderzulagen an Arbeitnehmer/innen	2'460'463.60	2'408'892.15
Familienzulagen an landwirtschaftliche Arbeitnehmer/innen	72'762.60	69'130.00
Familienzulagen an Kleinbauern	270'702.00	328'570.00
Total	108'733'859.20	113'653'842.70

14.2. Dienstleistungen Arbeitsamt

Statistische Angaben

	2004	2005	2006	2007	2008
Anzahl Neuanmeldungen	1'405	1'412	1'283	1'042	1'052

17. Volksschulen

(Direktion Bildung und Soziales DBS)

17.1. Bereitstellung der Betriebsmittel und Schulgelder

Schülerinnen-, Schüler- und Klassenzahlen (inkl. Kindergärten)

Schulen / Kindergärten	Anzahl Schülerinnen und Schüler							Anzahl Klassen	
	Sek.	Real	Prim.	KG	Total	davon Ausländer	%	Schule	Kindergärten
Oberstufenzentrum Köniz	152	117			269	45	16.7	15	
Prim. Köniz-Buchsee			348	82	430	88	20.5	18	4
Prim. Schliern-Blindenmoos			318	83	401	75	18.7	16	5
Liebefeld-Steinhölzli	92	98			190	52	27.4	10	
Prim. Liebefeld-Hessgut		9	291	94	394	188	47.7	18	5
Schule Spiegel	62	36	244	75	417	37	8.9	17	4
Wabern-Morillon 5. - 9. Kl.	67	39	116		222	29	13.1	12	
Prim. Wabern 1. - 4. Kl.			216	101	317	43	13.6	13	5
Oberstufenzentrum N'scherli	81	62			143	4	2.8	9	
Prim. Niederscherli		8	169	23	200	24	12.0	11	1
Prim. Oberscherli			29	13	42	3	7.1	2	1
Prim. Mengestorf			45	11	56	1	1.8	3	1
Prim. Mittelhäusern			105	21	126	0	0	6	1
Schule Niederwangen	77	35	168	34	314	56	17.8	14	2
Prim. Oberwangen			93	23	116	24	20.7	5	1
Total 2008/2009	531	404	2142	560	3637	669	18.4	169	30
Total 2007/2008				535	3651	637	17.4	338	37
Gymnasium Köniz-Lerbermatt (Spez.Sek.)	112				112			5	
Prim. Thörishaus aus Gemeindeteil Köniz (ohne KG)			48		48				

Vergleiche zum Vorjahr

	2007/2008	2008/2009
Schülerinnen und Schüler	3116	3077
Kindergartenkinder	535	560
Sek. I Gym. Köniz-Lerbermatt	126	112
Prim. Thörishaus (ohne KG)	72	48
Ausländische Kinder Anzahl	637	669
Ausländische Kinder %	17.4%	18.4
Anzahl Schulklassen	169	169
Anzahl Kindergartenklassen	29	30
Fünfjährige, die den KG besuchen	77.1%	82.9%

Durchschnittliche Schülerzahlen pro Klasse

	2007/2008	2008/2009
Primarschule	19.9	19.6
Sekundarstufe I	18.5	18.9
Spezialklassen	9.3	8.7
Kindergärten	18.5	18.4

Bestände der grössten Klassen

	2007/2008	2008/2009
Primarschule	26	28
Sekundarstufe I	28	27
Kindergärten	25	29

Kindergartenkinder nach Alter

	2007/2008	2008/2009
siebenjährige	14	10
sechsjährige	274	281
fünfjährige	247	262
Total	535	553

Anzahl Lehrkräfte

	bis 50%	50 - 100%	2007/2008	Total 2008/2009
Sekundarstufe I	31	89	140	260
Primarstufe	76	133	212	421
Kleinklassen	7	16	16	39
Kindergärtnerinnen	21	33	54	108
Spezialunterricht und KKB	12	13	28	53
Total 2007/2008	158	292	450	
Total 2008/2009	147	284		431

17.2. Bereitstellung und Betrieb von Tagesschulen, Horten, Mittagstischen

Tagesschulen

	2007		2008	
	Betreuungs-Stunden	Anzahl Kinder	Betreuungs-Stunden	Anzahl Kinder
Liebfeld-Steinhölzli	4'473	34	3'541	36
Liebfeld-Hessgut	24'883	71	24'349	70
Wabern-Dorf	15'483	68	18'282	76
Wabern-Morillon	5'301	40	4'903	40
Total	50'140	213	51'075	222

17.3. Schulzahn- und Gesundheitspflege

Zahnärztliche Untersuchung

	2007	2008
Vom Schulzahnarzt/-zahnärztin untersuchte Schüler	3046	2992
davon mit Befund	1459 (47.89%)	1445 (48.3%)
davon behandelt	1303 (89.3%)	1408 (97.44%)
Von privaten Zahnärztinnen/-ärzten untersuchte Schüler	808	785
Total untersuchte Schüler/innen	3854	3777

17.4. Verwaltungsleistungen und Betrieb Schulsport und Ferienversorgung

Schulsport

		2007	2008
Semesterkurse	Sommersemester	48	48
	Wintersemester	47	47
	Total	95	95
Teilnehmende	Mädchen	751	973
	Knaben	721	674
	Total	1472	1'647
Ferienkurse	Anzahl Kurse	33	30
	Anzahl Teilnehmende	ca. 850	ca. 600
Anlässe und Meisterschaften (Anzahl Teams)	Handball	55	57
	Volleyball	63	66
	Unihockey	67	60
	Fussball	67	58
	Basketball	19	17
	OL	299	276

Ferienversorgung (Anzahl Teilnehmerinnen und Teilnehmer)

	2007	2008
Sommer- und Herbstferien je 1 polysportives Lager in Tenero	46 / 40	45/46
Ski- und Snowboardlager in Celerina während der Sportwoche	58	43
Ski- und Snowboardlager in Boltigen während der Sportwoche	49	37
Grindelwald	46	38

Belegung Ferienheim Bergfried Kandersteg

	Anzahl Übernachtungen 2007 *			Anzahl Übernachtungen 2008		
	Gruppen	Erwachsene	Kinder	Gruppen	Erwachsene	Kinder
Familiengruppen / Vereine	19	930	635	18	1094	599
Schulen Gemeinde	3	110	271	7	228	350
Schulen übrige	13	620	366	31	1349	1682
Total	35	1660	1272	56	2671	2631

* wegen Umbauarbeiten war das Ferienheim im Sommer 2007 während 10 Wochen geschlossen.

18. Erwachsenenbildung und weitere Bildungsinstitutionen

(Direktion Bildung und Soziales DBS)

18.1. Erwachsenenbildung

	2007/2008		2008/2009	
	Stunden	Teilnehmende	Stunden	Teilnehmende
Erwachsenenbildungskommission	623	196	857	191
Landfrauen-Verein Niederscherli-Köniz	29	60	29	79
Total	652	256	886	270

18.2. Betrieb von öffentlichen Mediotheken

Verein Könizer Mediotheken

	Medienbestand per 31.12.			Ausleihe		
	2007	2008	Zunahme (Abnahme)	2007	2008	Zunahme (Abnahme)
Köniz Stapfen	28'042	28'374	1.18% +	138'723	142'903	3.01% +
Niederscherli	16'197	17'007	5.00% +	68'823	70'043	1.77% +
Niederwangen	9'031	9'324	3.24% +	21'338	21'374	0.17% +
Wabern	16'326	16'393	0.41% +	53'582	51'368	4.13% -
Total	69'596	71'098	2.16% +	282'466	285'688	1.14% +

20. Öffentliche Bauten

(Direktion Gemeindebauten DBA)

20.1. Erstellung und Unterhalt gemeindeeigener Bauten

Kreditanträge

Folgende Kreditanträge der Abteilung Gemeindebauten wurden im Jahr 2008 bewilligt:

Objekt	Kreditart *	behandelt / Kredit bewilligt durch	am	Kredit Fr.
Kindergarten Wabersacker, Liebefeld Sanierung und Erweiterung	A	Gemeinderat Parlament	30.01.2008 10.03.2008	520'000.00
Schulanlagen, Liebefeld Erneuerung Kunststoffrasenfeld	A	Gemeinderat (gebundene Ausgabe)	30.01.2008	610'000.00
Schul-Spielplätze Sicherheitsmassnahmen	A	Gemeinderat (gebundene Ausgabe)	12.03.2008	431'000.00
Schulanlage Buchsee, Köniz Gebäudehüllensanierung Trakte C+D	A	Gemeinderat (gebundene Ausgabe)	02.04.2008	1'316'000.00
Oberstufenzentrum, Köniz Sanierung Sitzstufen und Ballfang	A	Gemeinderat	28.05.2008	90'000.00
Turnhalle Steinhölzli, Liebefeld Sanierung (alte Reithalle)	A	Gemeinderat (gebundene Ausgabe)	25.06.2008	940'000.00
Schulanlage Steinhölzli, Liebefeld Sanierung und Erweiterung	A	Gemeinderat Parlament Stimmberechtigte	25.06.2008 15.09.2008 30.11.2008	6'638'000.00
Alterswohnungen Hessgut, Liebefeld Sanierung und Aufstockung	Varianten- entscheid	Gemeinderat Parlament	09.07.2008 18.08.2008	Kredit bestätigt (3'500'000.00)
Schulanlage Bodengässli, Niederscherli Sanierung Allwetterplatz	A	Gemeinderat	20.08.2008	78'000.00
Villa Bernau, Wabern Sanierung Küche, Office, WC-Anlage	A	Gemeinderat (gebundene Ausgabe)	03.09.2008	296'000.00
Schulanlage, Niederwangen Sanierung Flachdächer Klassentrakt Aula Turnhalle	A	Gemeinderat (gebundene Ausgabe)	10.09.2008	396'000.00
Schulhaus, Oberwangen Sanierung Allwetterplatz	A	Gemeinderat	08.10.2008	179'000.00
Oberstufenzentrum, Köniz Sanierung Aulatrakt	A	Gemeinderat (gebundene Ausgabe)	15.10.2008	345'000.00
Bewilligte Kredite Total				11'839'000.00 (15'339'000.00)

* P = Projektierungskredit

Unterhalt von Gebäuden und Anlagen

	2007	2008
Aufwand zu Lasten der laufenden Rechnung in Franken	1'133'698.60	1'272'201.20

Neu-, Um- und Erweiterungsbauten

	2007	2008
Aufwand zu Lasten der Investitionsrechnung in Franken	4'211'123.70	6'685'584.75

21. Wasserversorgung

(Direktion Gemeindebetriebe DBE)

21.1. Wasserversorgung

Herkunft des Trinkwassers

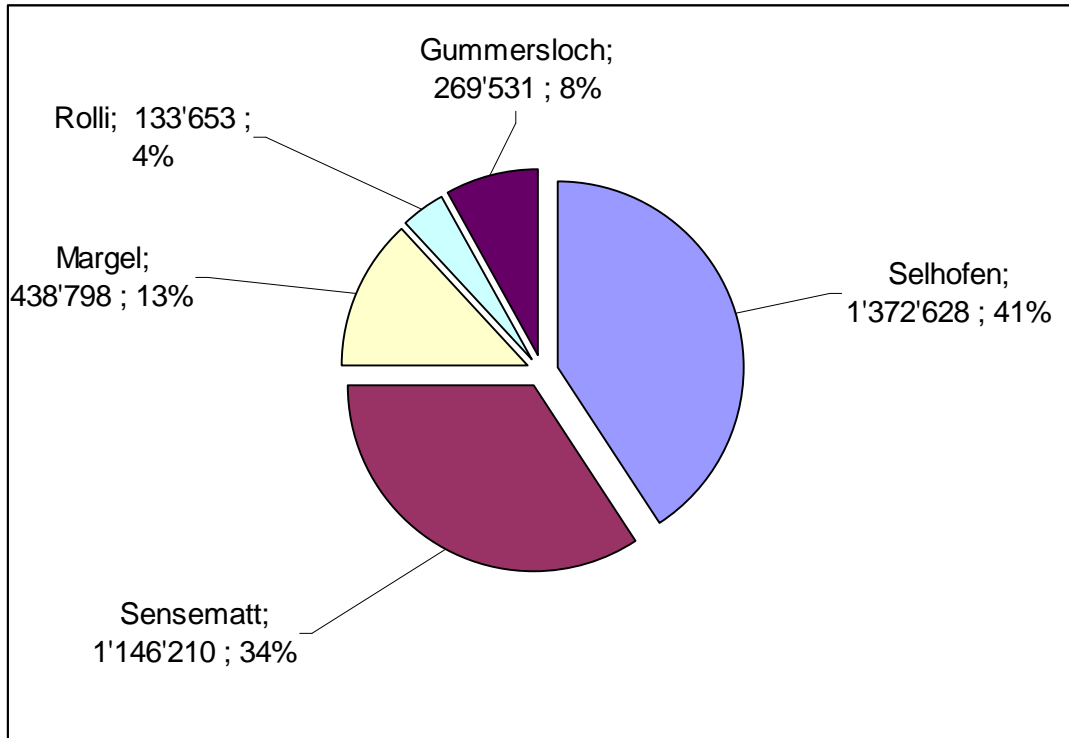

Überwachung der Trinkwasserqualität

Anzahl Untersuchungen des Lebensmittelkontrolleurs	2006	2007	2008
Mikrobiologische Untersuchungen	*294	*172	*273
Physikalische und chemische Untersuchungen	35	28	48
Spezialuntersuchungen, Zink, Kupfer, Pestizide	1	4	2

* Bei Qualitätsüberprüfungen im Leitungsnetz wurden zusätzliche Proben erhoben.

Bakteriologische Ergebnisse

	aerobe Keime in 1 ml			Escherichia coli in 100 ml			Enterokokken in 100 ml			Beurteilung		
	2006	2007	2008	2006	2007	2008	2006	2007	2008	2006	2007	2008
Toleranzwerte	Fassung < 100 Netz < 300			nicht nachweisbar			nicht nachweisbar					
Quellfassungen												
Gummersloch	3	2	17	0	0	0	0	0	0	Eb*	Eb*	Eb*
Margel	0	3	0	0	0	0	0	0	0	Eb*	Eb*	Eb*
Rolli	0	15	0	0	0	0	0	0	0	Eb*	Eb*	Eb*
Grundwasserfassungen												
Selhofen I	2	1	21	0	0	0	0	0	4	Eb*	Eb*	Eb*
Selhofen III	1	0	47	0	0	0	0	0	0	Eb*	Eb*	Eb*
Sensematt	1	1	4	0	0	0	0	0	0	Eb*	Eb*	Eb*

* Eb = Das Wasser entspricht bakteriologisch den Richtlinien des Lebensmittelbuches.

In einer Wasserprobe von Selhofen I wurden am 28.07.2008 vier Enterokokken gefunden. Auf Grund dieser Probe haben wir vom 30.07. bis zum 14.08.2008 das Wasser in Selhofen mit Chlor desinfiziert. Die in diesem Zusammenhang notwendigen Massnahmen wurden in Absprache mit dem kantonalen Laboratorium getroffen.

Chemische Ergebnisse

	Gesamthärte °fH			Nitrate mg/l			Beurteilung		
	2006	2007	2008	2006	2007	2008	2006	2007	2008
Toleranzwert				40 mg/l					
Quellfassungen									
Gummersloch	31.9	32.8	31.8	19	21	17	Ec*	Ec*	Ec*
Margel	32.9	32.7	34.0	19	19	20	Ec*	Ec*	Ec*
Rolli	28.8	24.8	27.8	20	11	18	Ec*	Ec*	Ec*
Grundwasserfassungen									
Selhofen I	15.4	16.5	17	2	2	2	Ec*	Ec*	Ec*
Selhofen III	13.9	15.0	16	3	2	3	Ec*	Ec*	Ec*
Sensematt	22.7	24.5	23.6	8	11	8	Ec*	Ec*	Ec*

* Ec = Die Ergebnisse entsprechen chemisch den Richtlinien des Lebensmittelbuches.

Die aufgeführten Messwerte der Gesamthärte und des Nitratgehaltes erlauben keinen Rückschluss auf die Wasserqualität beim Abonnenten, da die Verbraucher z. T. mit Mischwasser aus den verschiedenen Bezugsorten versorgt werden.

Daten der Probeentnahmen: 7. März 2006 / 4. September 2007 / 9. September 2008

Inspektionen der Lebensmittelkontrolle

	2006	2007	2008
Inspektion der Anlagen, des Unterhalts und der Selbstkontrolle (nach Qualitätssicherungshandbuch des Kant. Labors)	11 Inspektionen	6 Inspektionen	0 Inspektionen
Ergebnisse	keine Beanstandungen	keine Beanstandungen	*

* Auf Grund der Kantonalisierung der Lebensmittelkontrolle ab 1. Januar 2008 wurden im 2008 keine Inspektionen durchgeführt.

Wasserverbrauch

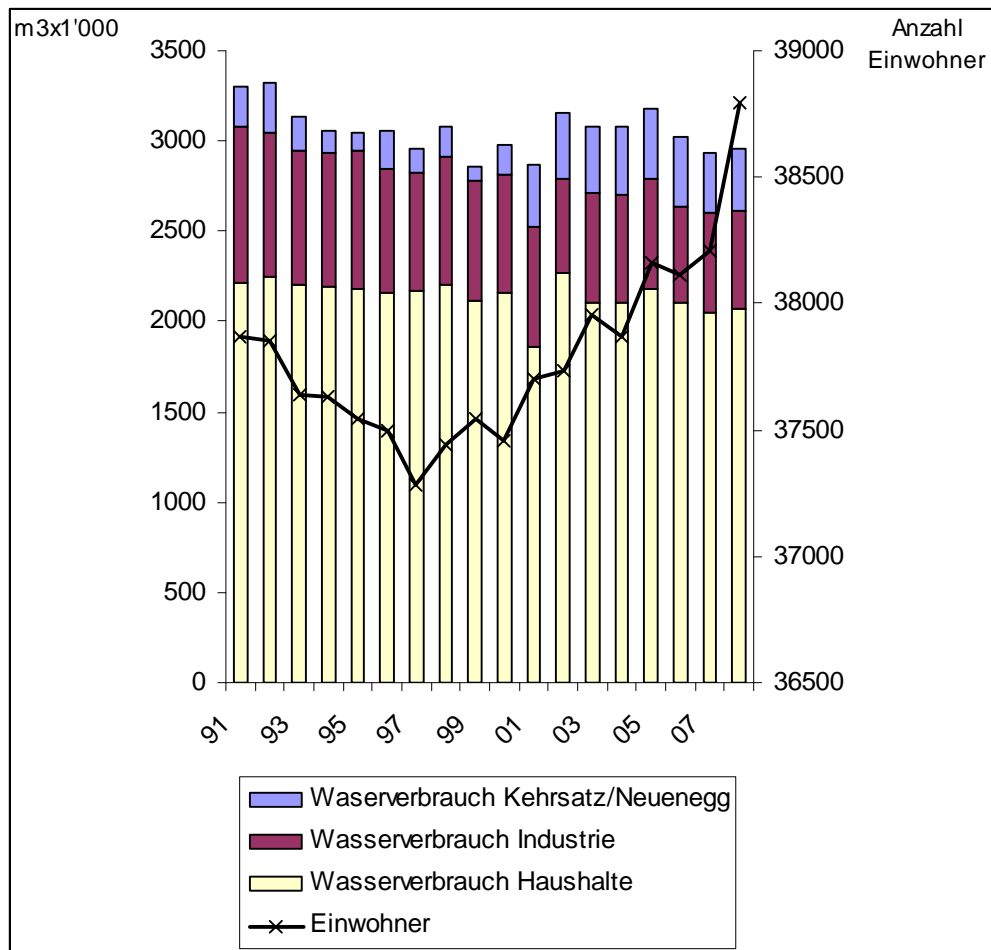

Wasserverbrauch in Zahlen (in m³)

	2006	2007	2008
Haushalt	2'100'465	2'052'104	2'068'606
Industrie	535'409	551'006	546'669
Total Gemeindegebiet	2'635'874	2'603'110	2'615'275
Lieferung an Gde Kehrsatz	342'498	290'026	300'747
Lieferung an Gde Neuenegg	43'589	43'162	39'935
Total	3'021'961	2'936'298	2'955'957
Veränderung gegenüber Vorjahr			
Haushalt	-81'936	-48'361	+16'502
Industrie	-72'807	+15'597	-4'337
Gemeinde Kehrsatz	-5'969	-52'472	+10'721
Gemeinde Neuenegg	+5'303	- 427	-3'227
Veränderung total	-155'409	-85'663	+19'659

Wasserzinseinnahmen (in CHF)

	2006	2007	2008
Haushalt	4'382'102	4'299'828	4'347'718
Industrie	990'605	891'320	901'882
Total Gemeindegebiet	5'372'707	5'191'148	5'249'600
Kehrsatz	131'824	142'745	148'400
Neuenegg	33'201	34'134	32'895
Total	5'537'732	5'368'027	5'430'895
Veränderung gegenüber Vorjahr			
in Franken	-102'647	-169'705	+62'868
in %	-1.82	-3.06	+1.17

Durchschnittlicher Preis pro m³

	2006	2007	2008
Gemeinde Köniz (Preis für Endbezüger in Rp):			
Haushalt	208.63	209.53	210.18
Industrie	185.02	161.76	164.98
Lieferung an andere Gemeinden (Preis bis zur Abgabestelle/Messschacht):			
Kehrsatz	38.49	49.22	49.34
Neuenegg	76.17	79.08	82.37

Abonnenten und Wasserzähler

	2006	2007	2008
Zahl der Abonnenten	5'616	5'655	5'819
Eingebaute Wasserzähler	6'000	6'039	6'069
Auswechslung von Wasserzählern	620	961	617

(Auswechslungsrate über 5 Jahre = 10.0 %)

Öffentliches Leitungsnetz (Hauptleitungen) in m

	2006	2007	2008
Netzausbau	1'559	553	111
Erneuerung	1'237	635	1'025
Leistungsdefekte	3	6	6
Total verlegte Leitungen	2'799	1'194	1'142
Aufhebung	0	-117	-155
Zu-/Abnahme des Leitungsnetzes	1'559	436	-44
Gesamtlänge (n. Werkplaninformationssystem)	170'419	170'855	170'811
Zahl der Hydranten (Stück)	1'380	1'387	1'389
Ausführung der Verlegearbeiten			
- durch eigenes Personal	767	457	662
- durch Privatfirmen	2'032	737	480
- Total	2'799	1'194	1'142
Erneuerungsrate in %	0.73	0.37	0.60
Zahl der Leistungsdefekte	24	33	14

Hausanschlüsse

	2006	2007	2008
Ausgestellte Trinkwasseranschlussbewilligungen	168	205	196
Neue Hausanschlüsse	44	38	20
Aufgehobene Hausanschlüsse	1	6	17

Leitungsbau

	2006	2007	2008
Neuerstellung von Hausanschlussleitungen	1'008	578	534
Erneuerung von Hausanschlussleitungen	615	438	389
Reparatur defekter Hausanschlussleitungen	182	17	127
Total verlegte Leitungen	1'805	1'034	1'050
Gesamtlänge (n. Werkplaninformationssystem)	83'422	83'792	83'956
Ausführung der Verlegearbeiten (gestützt auf das Reglement der Wasserversorgung)			
- durch eigenes Personal	1'754	977	988
- durch Privatfirmen	51	57	62
- Total	1'805	1'034	1'050
Zahl der Leistungsdefekte	32	19	21

22. Abwasserentsorgung

(Direktion Gemeindebetriebe DBE)

22.1. Abwasserentsorgung

Zentrale Abwasserreinigungsanlagen

	2006	2007	2008
Einwohner an ARA Neubrück, Bern			
angeschlossen	32'465	32'589	33'005
nicht angeschlossen, ohne Anschlusspflicht (Landwirtschaft, Einzel-, Gruppenmsn.)	292	295	289
nicht angeschlossen, mit Anschlusspflicht (z. B. private Sanierungsgebiete)	55	43	44
Einwohner an ARA Sensetal, Laupen			
angeschlossen	4'835	4'929	5'000
nicht angeschlossen, ohne Anschlusspflicht (Landwirtschaft, Einzel-, Gruppenmsn.)	443	448	442
nicht angeschlossen, mit Anschlusspflicht (z. B. private Sanierungsgebiete)	20	12	6
Anschlussgrad in % ganze Gemeinde	97.87	97.92	97.99

Gereinigte Abwassermengen

gemäss Kostenverteiler ARA und Wasserverbrauch in m³

	2006	2007	2008
Ableitung nach ARA Neubrück, Bern	3'285'376	3'214'850	3'455'809
Ableitung nach ARA Sensetal, Laupen	484'206	531'236	576'773
Total	3'769'582	3'746'086	4'032'582

Liegenschaftsanschlüsse

	2006	2007	2008
Anzahl Liegenschaftsanschlüsse	6'753	6'836	6'865
Neu angeschlossene Liegenschaften	73	83	29
mit Anzahl Einwohnergleichwerten	922	1'213	537

Ausgestellte Bewilligungen

	2006	2007	2008
Neubauten	99	58	33
An-, Um- und Ausbauten	147	137	139
Total	246	195	172

Private Versickerungsanlagen (Stand der Erfassung Dezember 2008)

	2008
Anzahl ausgeführte Versickerungsanlagen	29
Total Versickerungsanlagen	402
Neu angeschlossene Beregnungsfläche in m ²	15'945
Total angeschlossene Beregnungsfläche in m²	133'158

Landwirtschaftsbetriebe

	2006	2007	2008
Anzahl Landwirtschaftsbetriebe	152	151	149
Beurteilung durch GSA	5	4	2
Fehlendes Nutzvolumen >10 %	4	4	3

Administration Liegenschaftsentwässerung

	2006	2007	2008
Eingereichte Gewässerschutzgesuche	194	170	180
Ersatz und Sanierung von privaten Kanalisationsleitungen in m	1'404	1'539	1'739

Kennzahlen aus dem Werkleitungskataster (Stand der Erfassung Dezember 2008)

	Länge in m	Anz. Schächte
Gemeindebetriebe	145'660	3'312
Werkhof Köniz (Strassenentwässerung, Deponie)	60'294	5'696
Kanton Bern (Strassenentwässerung)	19'586	1'322
Autobahnamt (Strassenentwässerung)	23'186	561
Gemeindeverband ARA Sensetal	14'234	291
Privat	333'405	21'977
andere Eigentümer	55'882	1'054
unbekannt	2'563	67
Total	654'810	34'280

	erstellt	Kapazität
Pumpwerk Rehhag in m ³ /s	1971	0.140
Ersatz der Pumpen	1988	-
Regenbecken Rehhag in m ³	2008	1'000
Regenüberlaufbecken Eichholz in m ³	1977	260
Regenüberlaufbecken Nesslerenholz in m ³	1980	160
Regenrückhaltebecken Muhlenstrasse in m ³	1984	1'760
Regenrückhaltebecken Talbodenstrasse in m ³	1991	450
Regenüberlaufbecken Morillon in m ³	1991	3'020
Regenüberlaufbecken Weyergut in m ³	1991	320
Messstelle Rehhag, Waldegg und Marzili	1999	-

23. Vermessung

(Direktion Gemeindebetriebe DBE)

23.1. Vermessung

Statistik aktueller AV Datenstandart

Datenstandart	Anteil in %	Bemerkung
AV93	72	
PN	22	
Los 24	6	Verifikation im 2009

23.2. Leitungskataster

Datenstatistik LIS-Leitungskataster nach Medien

Medium	Wasser	Abwasser / Entwässerung
Leitung in km	335	655
Hydrant Stk	1'416	
Schacht Stk		34'280
Kabel in km	40	

Medium	Gas	Fernwärme	Kabelkommunikation	Elektrizität	Telecom
Leitung in km	36	8	189	336	245

24. Einwohnerwesen

(Direktion Sicherheit DSI)

24.1. Einwohner- und Fremdenkontrolle / Registerführung

Statistik über die Wanderungen (Gesamtbevölkerung)

	2007	2008
zur Anmeldung gelangte Personen		3'291
Geburten		354
Total Zuzug	3'385	3'645
zur Abmeldung gelangte Personen		2'794
Todesfälle		308
Total Wegzug	3'200	3'102

Einwohnerinnen und Einwohner per 31. Dezember

	2007	2008
Zunahme gegenüber Vorjahr	173	543
Total	38'288	38'793

Die Differenz zwischen Endbestand und Zu- und Wegzügen entsteht wegen abweichenden Zu- und Wegzugsdaten.

Statistik der Ausländerinnen/Ausländer per 31. Dezember

	2007	2008
Aufenthaltsbewilligung B	1'416	1'562
Niederlassungsbewilligung C	3'598	3'707
Aufenthaltsbewilligung Ci	13	10
vorläufig aufgenommene F	172	178
Kurzaufenthalter L	168	146
Asylsuchende N	80	63
Passierschein PS	1	-
Tourist T	11	3
Wochenaufenthalter	25	27
Total Personen	5'484	5'696
Personen aus x Nationen	118	123

24.2. Verwaltungsleistungen zu Abstimmungen und Wahlen

Eidgenössische, kantonale und kommunale Wahlen und Abstimmungen

Abstimmungen und Wahlen	Ja-Stimmen		Nein-Stimmen	
Abstimmungen und Wahl vom 24. Februar 2008				
Stimmbeteiligung: Regierungsratswahl 38,6%, Bund 38,2%, Kanton 36,4%, Gemeinde 39,2%				
Kanton				
Regierungsratswahl: gewählt wurde Christoph Neuhaus				
Bund				
Volksinitiative gegen Kampfjetlärm in Tourismusgebieten	3'794	37,43%	6'340	62,57%
Bundesgesetz über die Verbesserung der steuerlichen Rahmenbedingungen für unternehmerische Tätigkeiten und Investitionen	4'748	47,40%	5'269	52,60%
Kanton				
Steuergesetz (Änderung)	5'769	62,09%	3'523	37,91%
Änderung der Verfassung (Einführung der Schuldenbremse)	7'373	78,43%	2'027	21,57%
Gemeinde				
Gemeinderatsmodell "5 x 80"	6'583	70,05%	2'814	29,95%
Ersatzwahl beim Ausscheiden von Gemeinderatsmitgliedern	7'885	82,13%	1'715	17,87%
Planungsbeschluss: ein neues Instrument für das Parlament	7'971	88,12%	1'074	11,88%
Areal Gurtenbrauerei, Wabern	7'900	84,37%	1'463	15,63%
Abstimmungen vom 1. Juni 2008				
Stimmbeteiligung Bund 47,2%, Gemeinde 47,9%				
Bund				
Volksinitiative "Für demokratische Einbürgerungen"	3'681	29,37%	8'853	70,63%
Volksinitiative "Volkssouveränität statt Behördenpropaganda"	2'327	18,82%	10'036	81,18%
Gemeinde				
Riedacker Niederwangen; Abgabe eines Teils der Parzelle 689 im Baurecht	7'743	71,38%	3'104	28,62%
Abstimmungen vom 30. November 2008				
Stimmbeteiligung Bund 48,1%, Kanton 43,1%, Gemeinde 48,9 %				
Bund				
Volksinitiative "Für die Unverjährbarkeit pornografischer Straftaten an Kindern"	6'084	47,49%	6'727	52,51%
Volksinitiative "Für ein flexibles AHV-Alter"	5'048	39,17%	7'840	60,83%
Kanton				
Änderung der Verfassung	9'777	87,75%	1'366	12,25%
Änderung des Gesetzes über die politischen Rechte	9'244	84,29%	1'723	15,71%
Gemeinde				
Wahlverfahren, Gemeinderatsmodell "5 x 80"	10'154	89,22%	1'227	10,87%
Schulanlage Steinhölzli, Liebefeld	10'396	88,25%	1'384	11,75%

25. Ortspolizei

(Direktion Sicherheit DSI)

25.1. Sicherheit und Ordnung im öffentlichen Raum und Verkehr

Einbürgerungen

	Gesuche		Personen	
	2007	2008	2007	2008
Anzahl Sitzungen	4	4		
Total neu eingegangene Gesuche	79	106		
Total behandelte Gesuche	73	92	144	171
Total hängige Gesuche per 31.12.2007	58	72		
Zusicherung des Bürgerrechts der Gemeinde Köniz	66	80	133	148
davon Einzelgesuche	40	50		
Familien	26	30		
Zurückgezogene Gesuche	0	1	0	1
Abgelehnte Gesuche	7	5	11	5
Sistierte Gesuche	0	1	0	1
Teilweise abgelehnte Gesuche	0	5	0	zugesichert: 11 abgelehnt: 5

Gründe, welche zur Ablehnung von Gesuchen geführt haben:

Grosse Sprachprobleme, Fehlende Integration, Strafverfahren, finanzielle Probleme (Betreibungen, Verlustscheine), keine staatspolitischen Kenntnisse

Aufteilung nach Nationalitäten der zugesicherten Gesuche

Nationalität	Anzahl Personen
Serbien und Montenegro	26
Sri Lanka	25
Türkei	17
Bundesrepublik Deutschland	16
Italien	11
Kroatien	10
Bosnien Herzegowina	7
Indien	5
Kanada	4
Mazedonien	4
Portugal	4
Angola	3
Belgien	3
Irak	3
Somalia	3
Spanien	3
USA	3
Afghanistan	2
Polen	2
Vietnam	2
Algerien	1
Ecuador	1
Iran	1
Marokko	1
Palästina	1
Russland	1
Total	159

Aufteilung nach Nationalitäten der abgelehnten Gesuche

Nationalität	Anzahl Personen
Sri Lanka	5
Serbien und Montenegro	2
Mazedonien	1
Thailand	1
Vietnam	1
Total	10

Aufteilung nach Nationalitäten der sistierten Gesuche

Nationalität	Anzahl Personen
Russland	1

Aufteilung nach Nationalitäten der zurückgezogenen Gesuche

Nationalität	Anzahl Personen
Kongo	1

Mobile Geschwindigkeitskontrollen der Gemeindepolizei 2008

Höchstgeschwindigkeit 20

Strassen	Anzahl Kontrollen	kontrollierte Fahrzeuge	Anzahl Übertretungen
Sonnenweg	1	70	7
Total	1	70	7

Höchstgeschwindigkeit 30

Strassen	Anzahl Kontrollen	kontrollierte Fahrzeuge	Anzahl Übertretungen
Chaumontweg	1	21	3
Eichholzstrasse	2	90	6
Lindenweg	1	92	13
Mösliweg	1	11	0
Sportweg	1	23	4
Schwarzenburgstrasse	4	2665	45
Talbodenstrasse	1	181	42
Wangentalstrasse	3	271	29
Total	14	3354	142

Höchstgeschwindigkeit 40

Strassen	Anzahl Kontrollen	kontrollierte Fahrzeuge	Anzahl Übertretungen
Haltenstrasse	2	139	12
Mengestorfstrasse	2	28	5
Sensemattstrasse	2	343	29
Schöneggstrasse	1	2	1
Total	7	512	47

Höchstgeschwindigkeit 50

Strassen	Anzahl Kontrollen	kontrollierte Fahrzeuge	Anzahl Übertretungen
Liebewilstrasse	1	31	2
Freiburgstrasse	4	846	30
Bündenackerstrasse	1	400	16
Sensemattstrasse	1	34	0
Hessstrasse	1	508	0
Muhlernstrasse	3	489	22
Oberbalmstrasse	1	78	2
Sägestrasse	2	302	1
Schwarzenburgstrasse	8	2426	68
Seftigenstrasse	1	751	9
Stapfenstrasse	2	177	4
Total	25	6042	154

Höchstgeschwindigkeit 60

Strassen	Anzahl Kontrollen	kontrollierte Fahrzeuge	Anzahl Übertretungen
Landorfstrasse	1	581	4
Total	1	581	4

Total

	2007	2008
Anzahl Kontrollen	122	48
kontrollierte Fahrzeuge	28218	10559
Anzahl Übertretungen	1337	354

Stationäre Geschwindigkeitskontrollen der Gemeindepolizei 2008

Strassen	signal. Höchstgeschwindigkeit	kontrollierte Fahrzeuge		Anzahl Übertretungen	
		2007	2008	2007	2008
Gasel, Mengestorfstrasse	40	156845	176257	576	469
Köniz, Landorfstrasse	50	813853	765488	1220	867
Liebefeld, Hessstrasse	50	846596	772078	937	648
Niederscherli, Schwarzenburgstrasse	50	829640	796938	2948	1815
Spiegel, Spiegelstrasse	40	189660	322578	299	395
Wabern, Kirchstrasse	40	1054375	935152	8881	5167
Total		3890969	3768491	14861	9361

Geschwindigkeitskontrollen der Kantonspolizei auf Staats- und Gemeindestrassen 2008

Staatsstrassen		Anzahl Kontrollen	kontr. Fahrzeuge	Anzahl Übertretungen
Freiburgstrasse	Niederwangen	2	582	26
	Oberwangen	3	1288	58
	Thörishaus	6	2519	203
Muhlernstrasse	Köniz	1	300	6
	Oberscherli	5	1120	99
	Scherliau	1	135	33
	Schlatt	6	1106	97
Schwarzenburgstr.	Schliern	4	1450	91
	Gasel	5	1876	80
	Mittelhäusern	4	1242	35
Seftigenstrasse	Moos	6	2624	272
	Wabern	3	1881	135
	Total 2008	46	16123	1135
Total 2007		38	13460	648

Gemeindestrassen		Anzahl Kontrollen	kontr. Fahrzeuge	Anzahl Übertretungen
Kirchstrasse		1	266	0
Landorfstrasse		2	700	13
Neueneggstrasse		2	107	11
Sensemattstrasse		2	292	20
Spiegelstrasse		3	395	22
Wangentalstrasse		4	700	80
Total 2008		14	2460	146
Total 2007		9	1820	87

Geschwindigkeitskontrollen (Kantons- und Gemeindepolizei) im Vergleich zu den Vorjahren

	2001	2002	2003	2004	2005	2006	2007	2008
Anzahl Kontrollen	149	98	123	153	159	125	169	108
kontrollierte Fahrzeuge	33950	22375	32957	43357	42633	38825	43498	29142
Anzahl Übertretungen	2518	1464	2377	3230	3003	2336	2072	1635
in %	7.40	6.50	7.20	7.40	7.00	6.00	4.80	5.60

Aufgenommene Verkehrsunfälle, Verletzte und Tote 1998 – 2008

	1998	1999	2000	2001	2002	2003	2004	2005	2006	2007	2008
Unfälle	164	171	155	163	159	172	160	177	157	138	159
Verletzte	85	109	97	81	91	107	85	81	68	69	67
Tote	1	2	3	2	0	1	0	1	1	0	0

Verkehrsunfälle nach Unfallart

innerorts

Unfallart	Anzahl		Verletzt		Getötet	
	2007	2008	2007	2008	2007	2008
Fussgängerunfall	11	7	12	7		
Schleudern/Selbstunfall	36	37	13	9		
Begegnungsunfall	3	3	0	1		
Überholunfall	2	0	0	0		
Auffahrunfall	27	35	23	16		
Vorbeifahren / Wechsel	1	1	1	1		
Richtungswechsel	20	34	10	15		
Unfall beim Queren	2	4	1	2		
Tierunfall	0	0	0	0		
Andere	23	25	2	4		
Unfälle gesamt	125	146	62	55	0	0

ausserorts

Unfallart	Anzahl		Verletzt		Getötet	
	2007	2008	2007	2008	2007	2008
Fussgängerunfall	1	2	1	3		
Schleudern/ Selbstunfall	4	5	2	2		
Begegnungsunfall	0	1	0	1		
Überholunfall	1	2	0	2		
Auffahrunfall	1	2	0	3		
Vorbeifahren/-Wechsel	0	0	0	0		
Richtungswechsel	3	0	3	0		
Unfall b. Queren	1	0	1	0		
Tierunfall	0	1	0	1		
Andere	2	0	0	0		
Unfälle gesamt	13	13	7	12	0	0

26. Bade- / Freizeitanlagen

(Direktion Sicherheit DSI)

26.1. Bereitstellung und Betrieb Badeanlage Weiermatt

Besucherzahlen (Eintritte) Saison 2008 / Monatsdurchschnitte

	Durchschnitt 1996-2008	2008
Mai	15'055	8'200
Juni	46'987	36'070
Juli	51'405	42'220
August	46'504	29'900
September	4'756	2'520
Total	163'549	118'910

27. Bevölkerungsschutz

(Direktion Sicherheit DSI)

27.1. Zivilschutz

Personalbestand der Zivilschutzorganisation Köniz (ZSO Köniz) per 1. Januar

	2008	2009
Sollbestand ausgebildet gemäss kantonalen Vorgaben	235	235
in Zivilschutzorganisation eingeteilte Pflichtige, ausgebildet	242	242
in andere Zivilschutzorganisation eingeteilte Pflichtige	27	33
nur administrativ erfasste Zivilschutzpflichtige	931	847
ZS-Untaugliche	80	81
mit Untaugliche (in der Aushebung als SD-Untauglich erklärt)	23	43
Nicht ausgebildete aus Rekrutierungszentrum Sumiswald	76	61
Total	1'379	1'307

Aus- und Weiterbildung Zivilschutz Köniz

Kurse und Rapporte	Anzahl Teilnehmer		Diensttage	
	2007	2008	2007	2008
Grund- und Kaderkurse	31	38	327	347
Instruktionskurse inkl. Kursstab	25	20	152	120
Weiterbildungs- und Wiederholungskurse inkl. Vorkurse, Rapporte	202	187	406	376
Einsätze zu Gunsten Unwetter in Köniz	16	0	47	0
Einsatz Ski-Weltcup Adelboden & Wengen	9	5	61	46
Einsatz Fussball-Europameisterschaft	0	2	0	12
Total	283	252	993	901

Übersicht über die Schutzplätze

	Einwohner/innen	Schutzplätze	in %
Quartier 1: Niederwangen, Oberwangen, Thörishaus	5'130	6'463	126
Quartier 2: Gasel, Niederscherli, Mittelhäusern, Oberscherli	4'905	5'761	117
Quartier 3: Schliern	6'318	7'427	118
Quartier 4: Köniz, Spiegel	7'085	8'289	117
Quartier 5: Liebefeld	7'550	6'397	85
Quartier 6: Wabern	7'350	8'175	111
Total	38'338	42'512	112

Zivile Einquartierungen (Anzahl Übernachtungen)

	2007	2008
Zivilschutzanlage Oberwangen	26	0
Zivilschutzanlage Niederscherli	0	0
Zivilschutzanlage Blindenmoos	326	119
Zivilschutzanlage Stapfen	0	0
Zivilschutzanlage Stationsstrasse	0	0
Zivilschutzanlage Chly Wabere	0	0
Total	352	119

27.2. Feuerwehr

Einsätze der Feuerwehr (Anzahl)

	2007	2008
Feuer	32	50
Kaminbrand	3	1
Waldbrand	0	0
Wasser	34	36
Schnee	0	1
Sturm / Elementar	27	5
Öl / Gas	11	18
Chemie	2	7
Strahlenschutz	0	0
Verkehrsunfälle	1	5
Tierrettung	2	5
Insekten	192	104
Technische Hilfe	7	13
Fehlalarme automatischer Brandmeldeanlagen	93	78
Andere	3	1
Total	407	324

28. Umweltschutz, Energie

(Direktion Umwelt und Landschaft DUL)

28.1. Beratungen, Bewilligungen, Inspektionen

Stickstoffdioxid-Immissionen Gemeinde Köniz in $\mu\text{g pro m}^3$

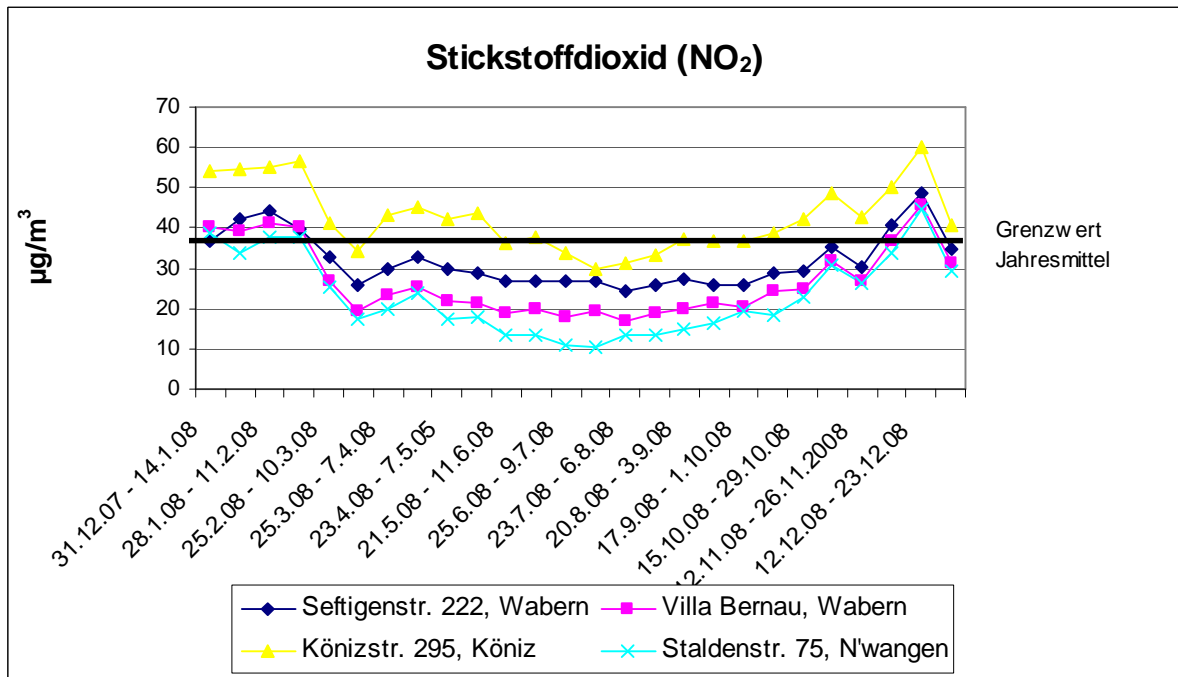

NO₂-Jahresmittelwerte 1994 - 2008

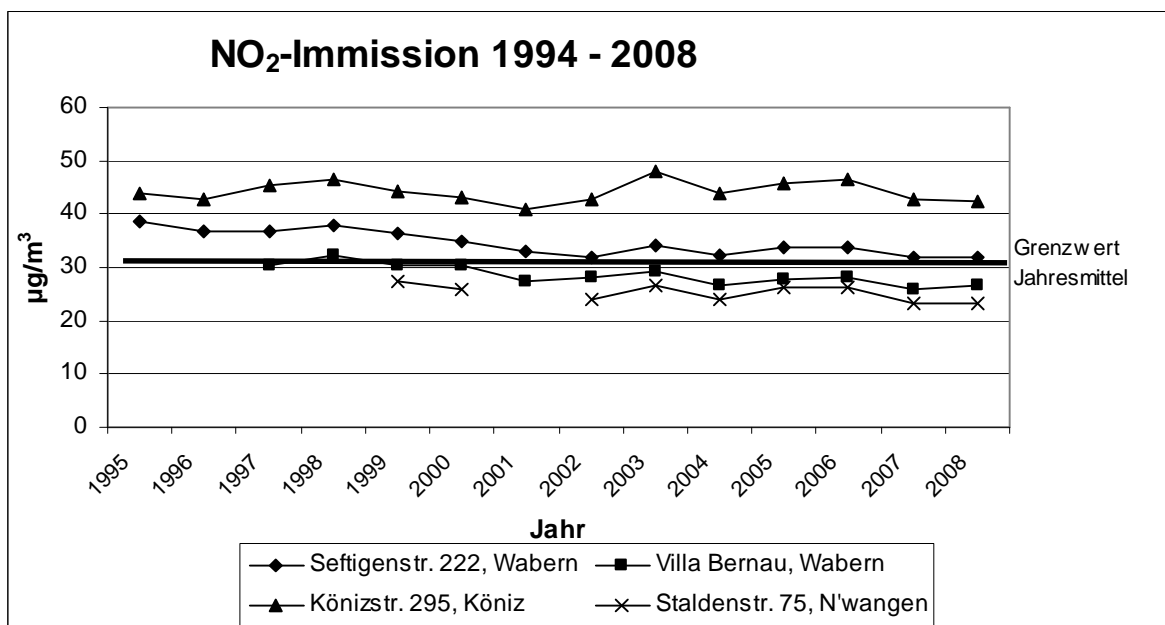

Statistik der amtlichen Öl- und Gasfeuerungskontrolle in Köniz

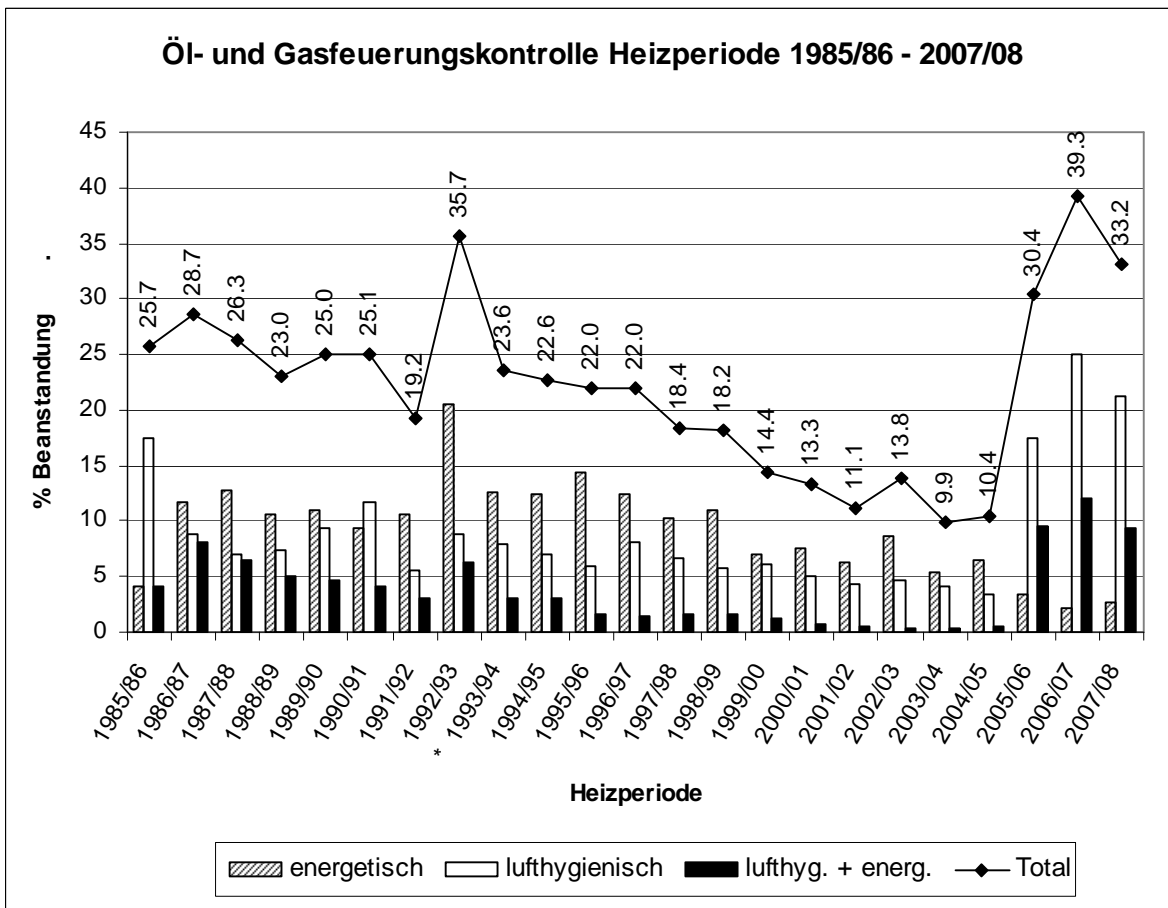

Art der Beanstandungen:

- energetisch: Die Abgasverluste liegen über den Grenzwerten der eidg. Luftreinhalte-Verordnung (LRV)
- lufthygienisch: Kohlenmonoxid-, Stickoxid- oder Russzahl-Grenzwerte sind überschritten oder die Abgase enthalten unverbrannte Ölanteile.

Sonderabfall-Sammelstelle

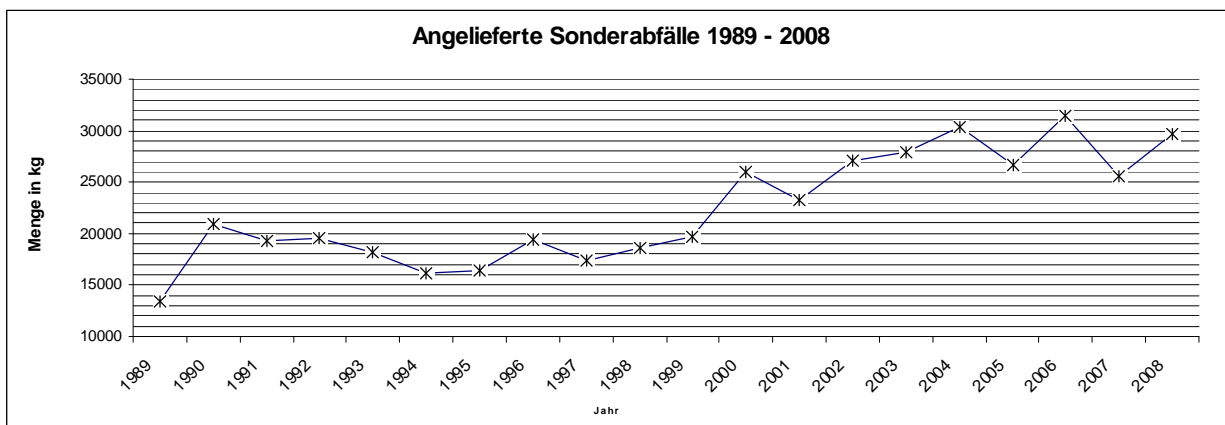

Art der Stoffe (in kg)

	2002	2003	2004	2005	2006	2007	2008
Motoren- und Speiseöl	13'383	12'587	15'517	13'251	14'197	12'872	13'800
Lösungsmittel	2'098	1'356	1'366	2'316	1'197	1'870	2'016
Farbreste	6'026	6'724	6'063	5'424	8'194	6'258	7'510
Autobatterien	3'075	3'522	3'815	3'031	3'355	2'325	2'559
Kleinbatterien	509	997	698	917	1'199	672	1'084
Fotochemikalien	299	899	665	185	572	0	477
Insektizide, Herbizide, Fungizide	612	974	837	402	1'017	662	626
Chemikalien, Säuren, Laugen, Quecksilber	467	380	496	292	496	265	359
Altmedikamente	25	101	108	77	118	65	84
Leuchtstoffröhren, Energiesparlampen	547	318	719	704	1'127	602	1'173
Total	27'041	27'858	30'284	26'599	31'472	25'591	29'688

30 Produktunabhängige Finanzleistungen

30.1 Steuern

Entwicklung Steuerertrag pro Einwohner (natürliche Personen)

	1999	2001	2003	2005	2006	2007	2008
Einkommenssteuern	64'037'655	64'130'520	64'695'678	67'965'783	67'963'016	72'489'690	75'185'963
Vermögenssteuern	7'783'070	8'591'415	6'489'398	6'614'170	7'101'160	7'710'390	8'037'071
Total	71'820'725	72'721'935	71'185'076	74'579'953	75'064'176	80'200'080	83'223'034
Anzahl Einwohner	37'541	37'603	37'930	38'098	38'115	38'288	38'793
Steuerertrag pro Kopf	1'913	1'934	1'877	1'958	1'969	2'095	2'145

1999 - 2002 betrug die Steueranlage 2.1 resp. 1.45 Einheiten. Damit ein absoluter Vergleich möglich ist, wurden die Steuererträge auf die zurzeit aktuelle Steueranlage von 1.54 Einheiten umgerechnet.