

Verwaltungsbericht 2010

- Anhang**
– Organigramme
– Zahlen

Inhaltsverzeichnis

Organigramme	5
Mitarbeiter und Mitarbeiterinnen der Gemeindeverwaltung	9
Eckdaten.....	15
1. Behörden	21
2. Zentrale Dienste und Stäbe.....	25
5. Raumplanung	31
6. Bauaufsicht.....	33
7. Verkehr	35
8. Strassen.....	37
9. Fahrzeugdienst.....	39
10. Individuelle Sozialhilfe	41
11. Vormundschaft.....	43
12. Sozialversicherungen	47
15. Volksschulen.....	49
16. Erwachsenenbildung und weitere Bildungsinstitutionen	53
18. Einwohnerwesen	55
19. Polizeiinspektorat.....	59
20. Bade- / Freizeitanlagen	63
21. Bevölkerungsschutz	65
22. Öffentliche Bauten	67
23. Liegenschaften	69
24. Umweltschutz, Energie.....	71
26. Ver- und Entsorgung	75
27. Geomatik	83
28. Informatikzentrum Köniz-Muri.....	85

Organigramme

Stand 01.01.2011

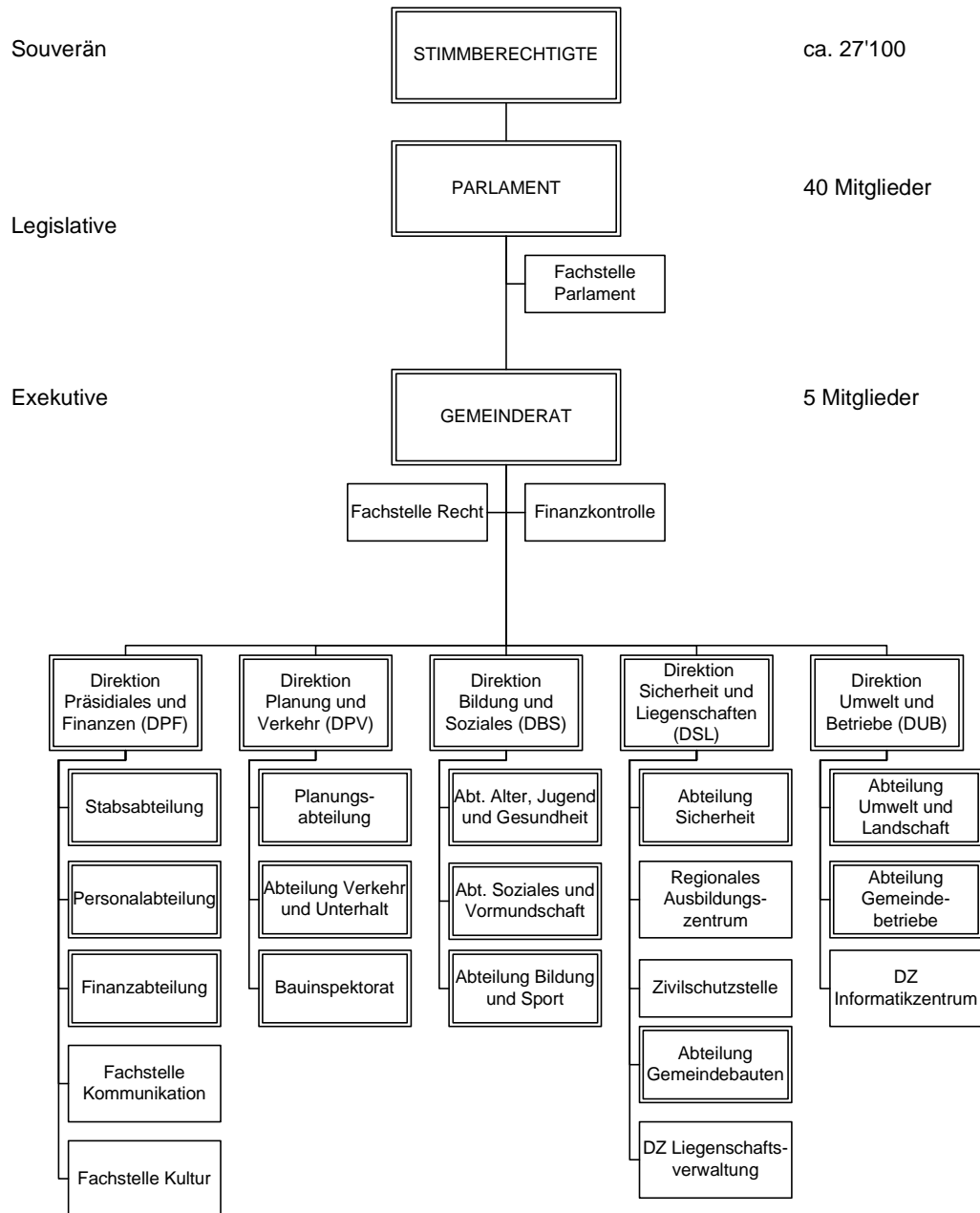

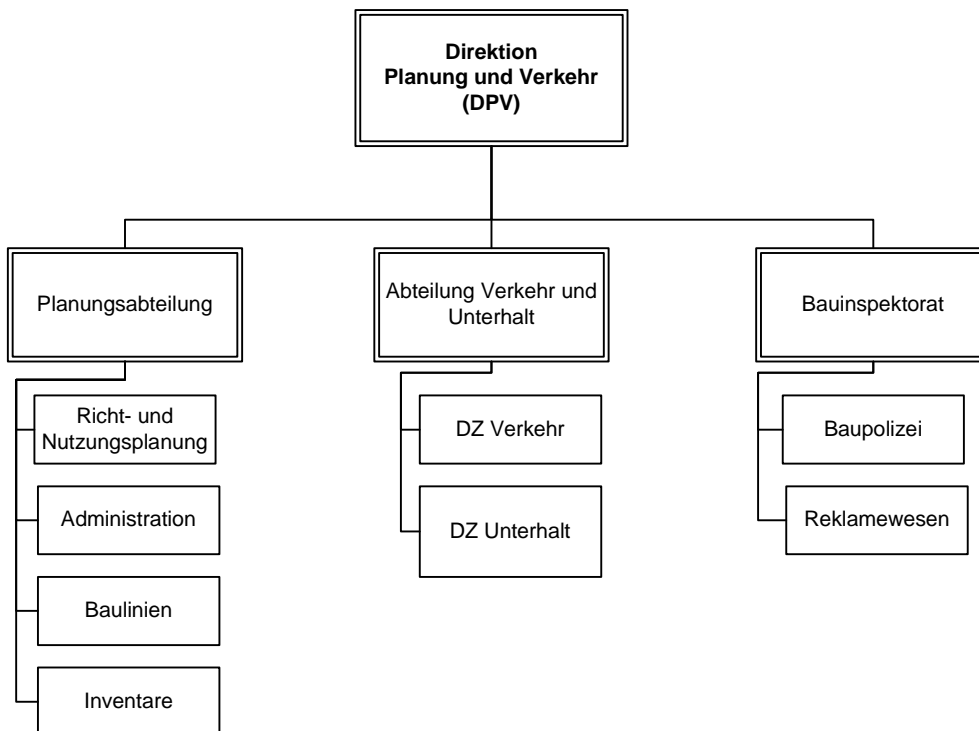
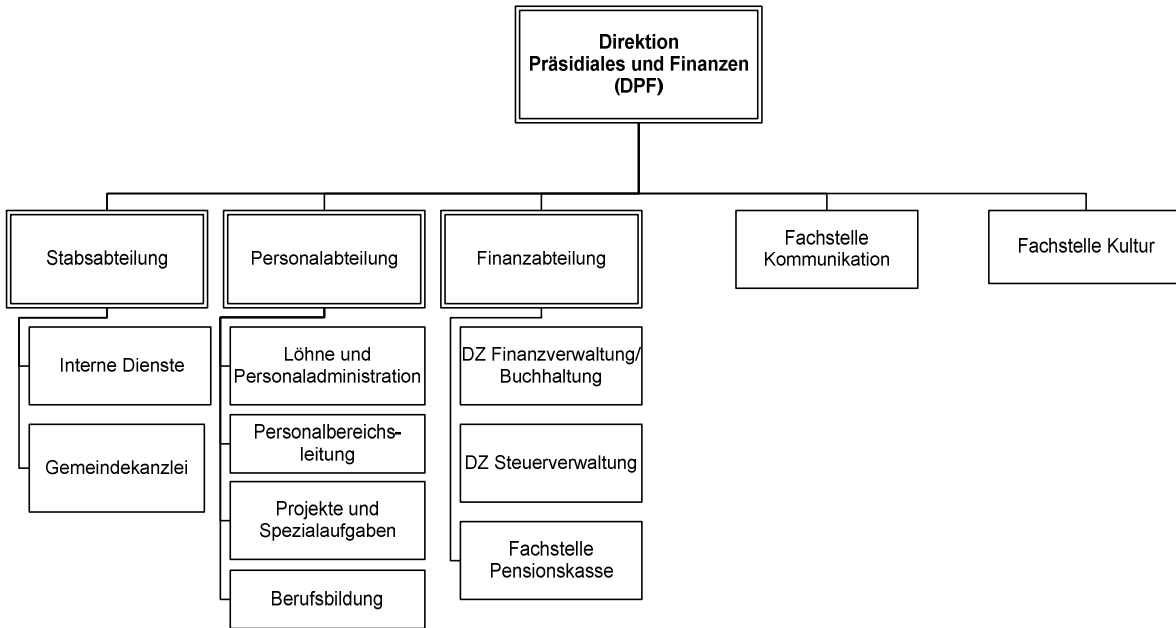

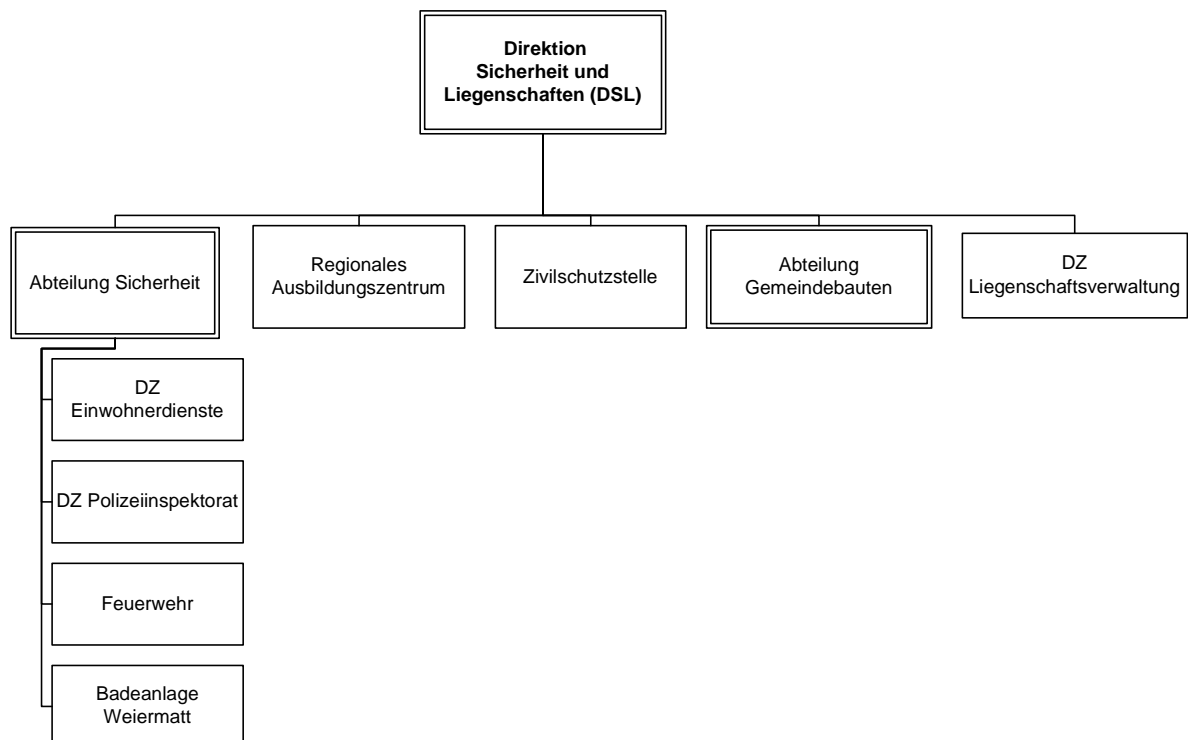
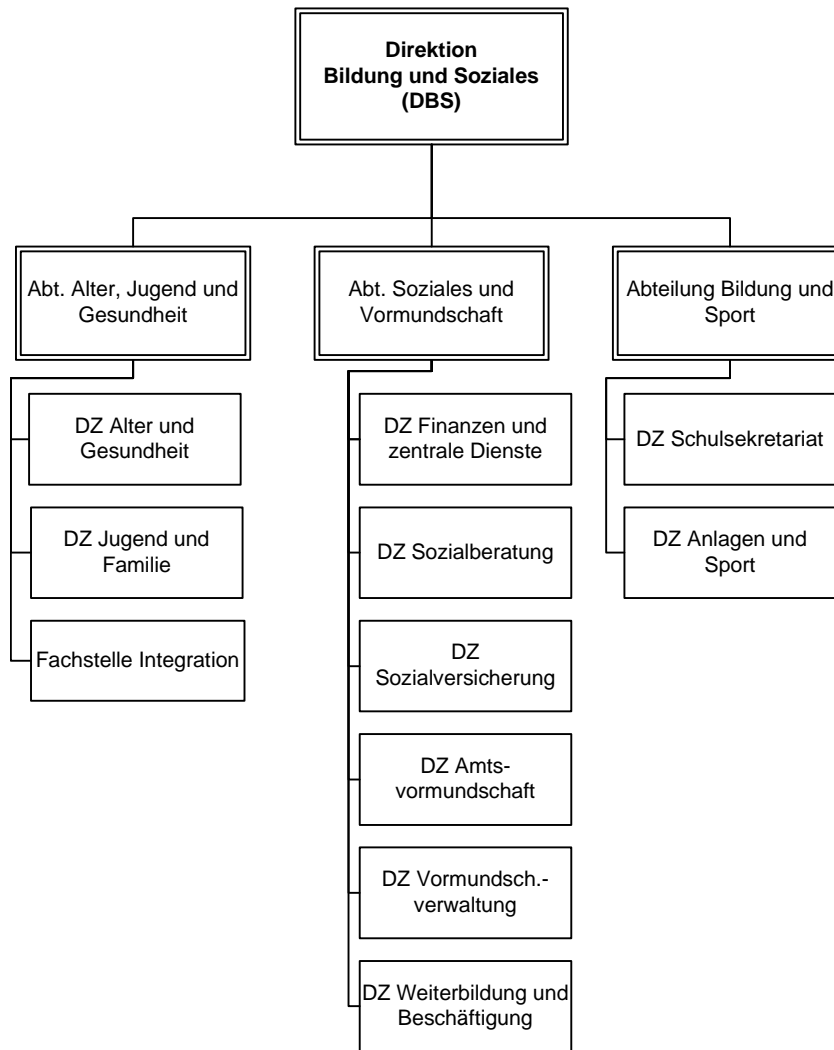

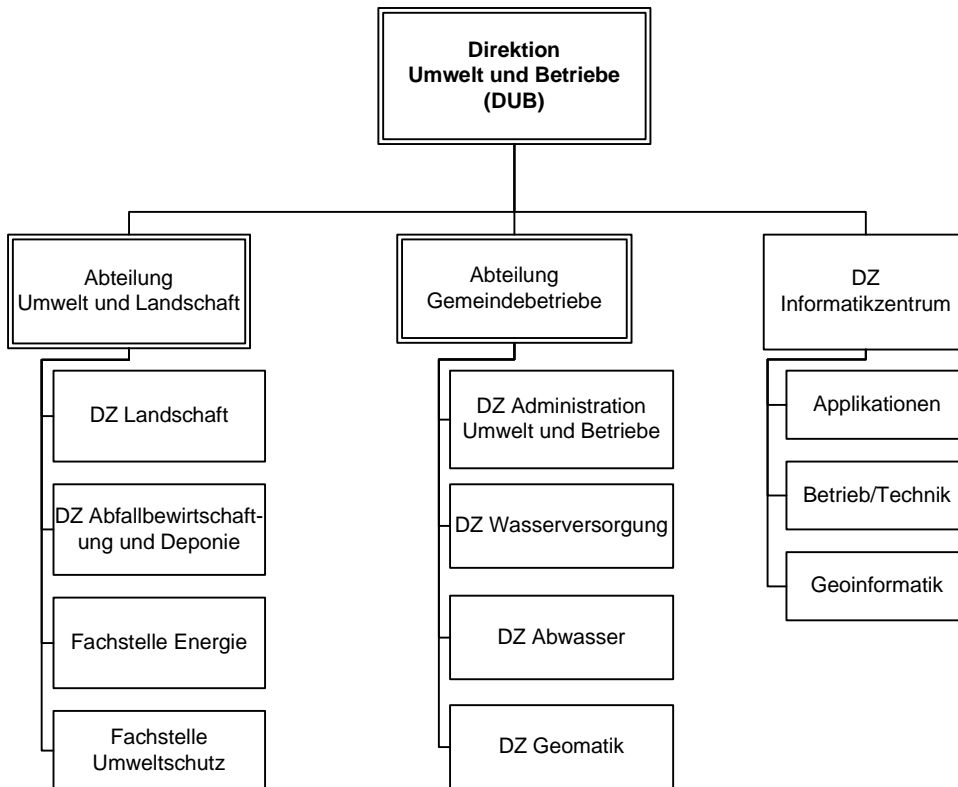

Mitarbeiter und Mitarbeiterinnen der Gemeindeverwaltung

(Stand: 01.01.2011)

Direktion Präsidiales und Finanzen, DPF

Vorsteher DPF

Mentha	Luc	Gemeindepräsident/Vorsteher DPF
Rauch	Cornelia	Assistentin Gemeindepräsident

Stabsabteilung, STAB

Zbinden	Beatrice	Gemeindeschreiberin
---------	----------	---------------------

Interne Dienste, ID

Rennenkampff	Kaj	Stellvertreter Gemeindeschreiberin
Fawer	Marianne	Mitarbeiterin Loge
Knecht	Margrit	Mitarbeiterin Loge
Mariaux	Audrey	Mitarbeiterin Loge
Özcan	Deniz	Lernende
Schulthess	Kurt	Stellv. Druckzentrale/Büromaterial
Schumacher	Jürg	Druckzentrale/Büromaterial
Spahr	Ruth	Adm. Mitarbeiterin

Gemeindekanzlei, KANZ

Nyffenegger	Helene	Sekretariat GR und RD
Rauch	Cornelia	Assistentin Gemeindepräsident
Simsek	Güldane	Praktikantin Stab

Personalabteilung, PA

Schorer	Christoph	Personalleiter
---------	-----------	----------------

Personalbereichsleitung, PB

Appenzeller	Maryanne	Personalbereichsleiterin
Mauerhofer	Romi	Personalbereichsleiterin
Utz	Peter	Personalbereichsleiter

Löhne und Personaladministration, LP

Bernath	Maja	Leiterin Löhne und Personaladministration
Eggenberg	Franziska	adm. Mitarbeiterin
Fawer	Manuela	Personalassistentin
Ruchti	Gabriella	Sachbearbeiterin Löhne

Projekte und Spezialaufgaben, PS

Lüthi	Andrea	Sachbearbeiterin Spezialaufgaben
-------	--------	----------------------------------

Berufsbildung, BB

Isler	Fabio	Lernender
Lottaz	Elisabeth	Berufsbildnerin

Finanzabteilung, FA

Pfyl	Thomas	Abteilungsleiter/Finanzverwalter
Fuhrer	Ursula	Abteilungssekretärin/Stv.-Assistentin GP/GS

DZ Finanzverwaltung/Buchhaltung, FVB

Hostettler	Beat	DZ-Leiter/Stv.-Finanzverwalter
Jakupovic	Selma	Lernende
Luginbühl	Beatrice	Finanzbuchhalterin
Martinelli	Brigitte	Sachbearbeiterin
Neidhöfer	Bernhard	Sachbearbeiter/Hundetaxe
Zumbach	Angelika	Sachbearbeiterin

DZ Steuerverwaltung, STV

Möschberger	Adrian	DZ-Leiter/Steuerverwalter
-------------	--------	---------------------------

Amtl. Bewertung, AB

Bachmann	Karin	Adm. Sachbearbeiterin/ Amtl. Bew.
Spahr	Markus	Sachbearbeiter/Amtl. Bewertung

Erlass, ERL

Sangare	Christine	Sachbearbeiterin/Erlass
---------	-----------	-------------------------

Erfassungszentrum-Steuern, EZS

Thommen	Bruno	Leiter
Schneider	Marlise	Adm. Mitarbeiterin

Steuerregister, STR

Nägeli	Erika	Sachbearbeiterin/Steuerregister
--------	-------	---------------------------------

Fachstelle Pensionskasse, PK

Baumann	Martin	Leiter Pensionskasse
Planzer	Esther	Sachbearbeiterin PK

Fachstelle Parlament, PAR

Remund	Verena	Leiterin Fachstelle Parlament
--------	--------	-------------------------------

Fachstelle Recht, RE

Feuz	Roland	Leiter Fachstelle Recht
Allenspach	Katharina	Juristin
Nyffenegger	Helene	Sekretariat GR und RD
Schwendimann	Christine	Fürsprecherin

Finanzkontrolle, FK

Zellweger	Rita	Finanzinspektorin
Hauri	Gabriela	Revisionsassistentin
Lüthi	Markus	Revisor

Fachstelle Kommunikation, KOMM

Huber	Godi	Leiter Kommunikation
Bill	Daniel	Mitarbeiter Kommunikation
Schläpfer	Charlotte	Leiterin Standortmarketing

Fachstelle Kultur, KUL

Wyss	Christine	Leiterin Fachstelle Kultur
Walther	Sibylle	Mitarbeit Ortsgeschichtliche Sammlung

Zbinden	Thomas	Angestellter Strassenunterhalt
Zehnder	Ernst	Angestellter Strassenunterhalt

Direktion Planung und Verkehr, DPV

Vorsteherin DPV

Sedlmayer	Katrin	Direktionsvorsteherin
Küng	Simone	Sachbearbeiterin

Planungsabteilung, PLAK

Furrer	Thomas	Gemeindeplaner
Amsler	Beat	Planungszeichner
Blank	Jeannine	Lernende
Borle	Raymond	Siedlungsplaner
Küng	Simone	Sachbearbeiterin
Laschewski	Anka	Siedlungsplanerin
Pandolfi	Giorgio	Planungszeichner
Wyss	Hans	Siedlungsplaner

Bauinspektorat, BIK

Höschele	Urs	Bauinspektor
Aeschlimann	Beat	Sachbearb. Baupolizei
Budliger	Stefan	Sachbearb. Baupolizei
Etter	Bernhard	Sachbearb. Baupolizei
Fazlija	Shqipje	Büroassistentin in Ausbildung
Hänni	Nikolaj	Sachbearb. Baupolizei
Heiniger	Erika	stv. Bauinspektorin
Luck	Jörg	Sachbearbeiter
Pedone	Nina	Lernende
Zbinden	Brigitte	Sachbearbeiterin

Abteilung Verkehr und Unterhalt, AVU

Käser	Rudolf	Abteilungsleiter
-------	--------	------------------

DZ Verkehr, DZV

Käser	Rudolf	DZ-Leiter
Bieri	Jakob	Projektleiter
Dängeli	Anita	Sachbearbeiterin
Ebinger	Luc	Projektleiter
Geiser	Martin	Projektleiter
Gilgen	Daniel	Zeichner
Küng	Simone	Sachbearbeiterin
Reischmann	Urs	Kommunikation / Spezialaufgaben
Stäheli	Adrian	Projektleiter
Trachsler	Tanja	Projektassistentin

DZ Unterhalt, DZU

Balsiger	Roger	DZ-Leiter
Dängeli	Anita	Sachbearbeiterin
Hey	Urs	Hauswart
Hunziker	Christian	Automechaniker
Mani	Markus	Projektleiter Unterhalt
Mellone	Anita	Sachbearbeiterin
Weber	Johann	Mechaniker Vorarbeiter

Öffentliche Beleuchtung, ÖB

Zurbuchen	Hans-Peter	Chef-Monteur
Maurer	Stefan	Elektromonteur
Zanoni	Francesco	Elektromonteur

Strassenunterhalt, SU

Aeschlimann	Rudolf	Angestellter Strassenunterhalt
Allenbach	Marc	Angestellter Strassenunterhalt
Beiner	Daniel	Angestellter Strassenunterhalt
Benninger	Hanspeter	Angestellter Strassenunterhalt
Brügger	Heinz	Angestellter Strassensignalisation
Brühlhart	Bernhard	Angestellter Strassenunterhalt
Gilgen	Andreas	Angestellter Strassenunterhalt
Gurtner	Otto	Angestellter Strassenunterhalt
Gurtner	Remo	Angestellter Strassenunterhalt
Keller	Hansruedi	Angestellter Strassenunterhalt
Kneubühl	Tal	Angestellter Strassenunterhalt
Krebs	Urs	Angestellter Strassenunterhalt
Mackovic	Ramiz	Angestellter Strassenunterhalt
Mühlemann	Daniel	Angestellter Strassenunterhalt
Muhmenthaler	Rudolf	Angestellter Strassenunterhalt
Nauer	Willi	Angestellter Strassenunterhalt
Nydegger	Fritz	Angestellter Strassenunterhalt
Ribeiro	Carlos	Angestellter Strassensignalisation
Rothen	Alfred	Angestellter Strassenunterhalt
Schärli	Hanspeter	Angestellter Strassenunterhalt
Scherz	Benedikt	Angestellter Strassenunterhalt
Schmutz	Friedrich	Angestellter Strassenunterhalt
Werthmüller	Urs	Angestellter Strassenunterhalt
Zahnd	Hansrudolf	Gruppenleiter Strassenunterhalt
Zbinden	Hans	Angestellter Strassenunterhalt

Direktion Bildung und Soziales, DBS

Vorsteher DBS

Studer	Ueli	Direktionsvorsteher
Reist	Liselotte	Direktionssekretärin

Abteilung Alter, Jugend und Gesundheit, AJG

Blaser	Benjamin	Abteilungsleiter
Keller	Irene	Sachbearbeiterin

DZ Alter und Gesundheit, DAG

Neiger	Jürg	DZ-Leiter
--------	------	-----------

DZ Jugend und Familie, DJF

Blaser	Benjamin	DZ-Leiter
--------	----------	-----------

Fachstelle Jugend und Familie, FJF

Dardel	Daniel	Sachbearbeiter
--------	--------	----------------

Fachstelle Beratung, FB

Gugger	Patrik	Leiter FS Beratung
Buschor	Felicitas	Sachbearbeiterin
Küsne	Sadik	Fachberater
Müller	Ruth	Fachberaterin
Renfer	Astrid	Fachberaterin
Riedl-Bühlmann	Kerstin	Fachberaterin

Fachstelle Prävention, FP

Nowacki	Anja	Leiterin FS Prävention
Burkhalter	Romy	Sachbearbeiterin
Schär	Annegret	Beauftragte für Prävention
Schüepf	Stephan	Beauftragter für Prävention

Fachstelle Integration, FI

Weingartner	Lukas	Leiter FS Integration
Derungs	Paul	Sozialarbeiter
Köhl	Silvia	Sozialarbeiterin
Leuenberger	Renate	Sachbearbeiterin
Truffer	Jacqueline	Integrationsbeauftragte

Abteilung Soziales und Vormundschaft, ASV

Haag	Walter	Abteilungsleiter
------	--------	------------------

DZ Finanzen und zentrale Dienste, DFZ

Scola	Prisca	DZ-Leiterin/Stv. Abt.-Leiterin
-------	--------	--------------------------------

Direktions- u. Abteilungssekretariat, zentrale Dienste

Reist	Liselotte	Sachbearbeiterin
Hubler	Monika	Sachbearbeiterin

Gruppe Klientenbuchhaltung/EDV-Support

Christen	Beat	Klientenbuchhaltung, Gruppenleiter
Faoro	Marina	Sachbearbeiterin
Furer	Birgit	Sachbearbeiterin
Moser	Stefan	Sachbearbeiter

Alimentenbevorschussung und Inkasso Sozialhilfe/ZuD

Hubler	Monika	Sachbearbeiterin
--------	--------	------------------

DZ Sozialberatung, DSB

Läderach	Daniel	DZ-Leiter
----------	--------	-----------

Gruppe Sozialarbeit WAL

Jung	Erna	Sozialarbeiterin, Gruppenleiterin
Burkhalter	Linda	Sozialarbeiterin
Fürst	Cornelia	Sozialarbeiterin
Fux	David	Sozialarbeiter
Hesse	Britta	Sozialarbeiterin
Manser	Jannine	Sozialarbeiterin
Marti	Martin	Sozialarbeiter
Risse	Katja	Sozialarbeiterin

Gruppe Sozialarbeit KOG

Kuhn	Michel	Sozialarbeiter, Gruppenleiter
Eggmann	Verena	Sozialarbeiterin
Fankhauser	Sonja	Sozialarbeiterin
Frey	Martin	Sozialarbeiter
Fuchser	Regula	Sozialarbeiterin
Gysi	Tanja	Sozialarbeiterin
Heinzmann	Nina	Sozialarbeiterin
Pfister	Rita	Sozialarbeiterin
Weibel	Sabina	Sozialarbeiterin

Gruppe Administration SB

Oester	Ruth	Administration, Gruppenleiterin
Blatter	Karin	Sachbearbeiterin
Humbert-Droz	Sandrine	Sachbearbeiterin
Koch	Bettina	Sachbearbeiterin
Oesch	Sibylle	Sachbearbeiterin
Ottolini	Edith	Sachbearbeiterin
Sahli	Nicole	Sachbearbeiterin
Spring	Pamela	Sachbearbeiterin
Stettler	Barbara	Sachbearbeiterin
Stettler	Chantal	Sachbearbeiterin
Weibel	Silvia	Sachbearbeiterin
Wissmann	Florian	Sachbearbeiter

DZ Sozialversicherung, DSV

Gasser	Kurt	DZ-Leiter
--------	------	-----------

AHV-Zweigstelle, AHV

Binggeli	Simon	Sachbearbeiter
Blattner	Ariane	Sachbearbeiterin
Gerber	Stefan	Sachbearbeiter
Kuhn-Ryser	Marianne	Sachbearbeiterin
Meier	David	Sachbearbeiter
Müller	Tobias	Sachbearbeiter
Vogt	Anja	Sachbearbeiterin

Zuschuss nach Dekret, ZuD

Mühlethaler	Susanne	Sachbearbeiterin
-------------	---------	------------------

Arbeitsamt, AA

Binggeli	Simon	Sachbearbeiter
----------	-------	----------------

DZ Amtsvormundschaft, DAV

Monstein	Katja	DZ-Leiterin
----------	-------	-------------

Amtsvormunde

Bichsel	Hans Peter	Amtsvormund
Bühler	Eva-Maria	Amtsvormundin
Flückiger	Daniel	Amtsvormund
Franke	Bernhard	Amtsvormund
Leuenberger	Lilian	Amtsvormundin
Moser	Katharina	Amtsvormundin
Schneiter	Gisela	Amtsvormundin
Schüpbach	Esther	Amtsvormundin
Sertore	Alice	Amtsvormundin

Gruppe Administration AV

Werro	Sophia	Administration, Gruppenleiterin
Brönnimann	Elisabeth	Sachbearbeiterin
Keller	Anne	Sachbearbeiterin
Kerekes	Esther	Sachbearbeiterin
Klippl	Gerald	adm. Sachbearbeiter

DZ Vormundschaftsverwaltung, DVV

Bally	Christa	DZ-Leiterin
-------	---------	-------------

Vormundschaftsverwaltung

Baumann	Pascale	Sachbearbeiterin
Meister	Regina	Sekretärin
Stoll	Anita	Sachbearbeiterin

Vormundschaftliche Abklärungen

Jost	Jacqueline	Sozialarbeiterin
Schibler	Ursula	Sozialarbeiterin
Sieber	Tobias	Sozialarbeiter
Vögeli	Adrian	Sozialarbeiter
Walder	Daniela	Sozialarbeiterin
Wieser	Monica	Sozialarbeiterin
Züllig	Manuela	Sozialarbeiterin

Pflegekinderaufsicht

Wieser	Monica	Sozialarbeiterin
--------	--------	------------------

Bestattungs- und Erbschaftsdienst, BED

Lehmann	Werner	Gruppenleiter
Bemet	Karin	Sachbearbeiterin
Greven	Manuela	Sachbearbeiterin
Hurst	Johanna	Sachbearbeiterin
Kiener	Stefan	Sachbearbeiter
Milos	Marina	Sachbearbeiterin
Stettler	Christian	Sachbearbeiter

Felber	Samuel	Hauswart/in
Gafner	Roland	Hauswart/in
Hägler	Daniel	Hauswart/in
Hegi	Urs	Hauswart/in
Jauner	Erich	Hauswart/in
Joss	Elsbeth	Hauswart/in
Joss	Rolf	Hauswart/in
Keusen	Walter	Hauswart/in
Kiener	Peter	Hauswart/in
Kiener	Franziska	Hauswart/in
Koch	Friedhelm	Hauswart/in
Liechti	Beat	Hauswart/in
Maron	Maria	Hauswart/in
Maron	Urs	Hauswart/in
Mrazeck	Rene	Hauswart/in
Rohrer	Annemarie	Hauswart/in
Rohrer	Paul	Hauswart/in
Salem-Atia	Mustapha	Hauswart/in
Stämpfli	Ruth	Hauswart/in
Stämpfli	Rolf	Hauswart/in
Streit	Beat	Hauswart/in
Westerhoff	Hendrik	Hauswart/in
Zimmermann	Patrick	Hauswart/in

DZ Weiterbildung und Beschäftigung, DWB

Schenker	Erika	DZ-Leiterin
----------	-------	-------------

Akquisition

Huber	Margrit	Mitarbeiterin Akquisition
Zingg	Reto	Mitarbeiter Akquisition

Kursleitung

Kaufmann	Esther	Kursleitung
----------	--------	-------------

Programmleitungen, Weiterbildung, Coaching

Schneeberger	Monika	Gruppenleiterin
Ammann	Hartmut	Stv. Programmleiter Wald/Köhlerei
Fuhrer	Erika	Programmleitung Textilservice
Garcia	Estrella	Leitung Textilprogramm
Gilgen	Thomas	Coach
Mazenauer	Sandra	Programmleiterin Stellennetz und Coach
Mosimann	Nicole	Coach
Ryser	Lilian	Triage
Schindler	Samuel	Programmleiter Wald/Köhlerei

Gruppe Administration

Brander	Christine	Gruppenleiterin
Badertscher	Beatrice	Sachbearbeiterin
Häusler	Doris	Sachbearbeiterin
Stutzmann	Yvonne	Sachbearbeiterin

Finanzen

Gräub	Marianne	Sachbearbeiterin
-------	----------	------------------

Verein NAK, NAK

Eichenberger	Heidi	Sachbearbeiterin
--------------	-------	------------------

Abteilung Bildung und Sport, ABS

Dreier	Stephan	Abteilungsleiter
Emmenegger	Marianne	Sachbearbeiterin Schulsekretariat

DZ Schulsekretariat, SCHU

Dreier	Stephan	DZ-Leiter
Berger	Silvia	Rechnungsführerin
Dietrich	Werner	Sachbearbeiter
Dietrich	Kathrin	Spatzaushilfe
Fenitania	Henny	Sachbearbeiterin
Frei	Sulamith	Lernende
Schneider	Susanne	Sachbearbeiterin

Schulsozialarbeit, SSA

Castellani	Raffaele	Schulsozialarbeiter
Eggen	Bettina	Schulsozialarbeiterin
Enzen	Karin	Schulsozialarbeiterin
Girard	Stéphanie	Praktikantin Schulsozialarbeit
Hörler	Kristin	Schulsozialarbeiterin
Meyer	Marie-Ann	Schulsozialarbeiterin
Stämpfli	Brigitte	Schulsozialarbeiterin
Wieland	Sabina	Schulsozialarbeiterin

DZ Anlagen und Sport, ASP

Wittwer	Beat	DZ-Leiter
Bérliat	Rene	Sachbearbeiter
Cordey	Jacques	Leiter Schulsport
Hodler	Eveline	Sachbearbeiterin

Hauswartung, HW

Abersold	Marc	Hauswart/in
Aelli-Rohrer	Silvia	Hauswart/in
Bärtschi	Daniel	Hauswart/in
Baumgartner	Stefan	Hauswart/in
Birrer	Shirly	Hauswart/in
Ehrbar	Peter	Hauswart/in
Fankhauser	Hansjörg	Hauswart/in

Direktion Sicherheit und Liegenschaften, DSL

Vorsteher DSL

Wilk Urs Direktionsvorsteher

Abteilung Sicherheit, ASI

Zahnd Werner Abteilungsleiter

DZ Einwohnerdienste, ED

Simon Beatrice DZ-Leiterin
Bühler Barbara Sachbearbeiterin
Dias Candido Sachbearbeiter
Hodel Claudia Sachbearbeiterin EK
Schenk Nathalie Lehrling
Stepanek Jan Sachbearbeiter
Zimmermann Walter Sachbearbeiter

DZ Polizeiinspektorat, POL

Blum Jürg DZ-Leiter
Linder Sara Lernende
Müller Stephanie Sachbearbeiterin
Winkler Bettina Sachbearbeiterin

Verwaltungspolizei, VP

Bachmann Roger Adm. Sachbearbeiter
Meier Sandra Admin. Sachbearbeiterin
Montgomery Sven Adm. Sachbearbeiter
Sommer Angelica Sachbearbeiterin
Wyss Rolf Adm. Sachbearbeiter
Zoss-Streit Susanne Abteilungssekretärin

Gewerbepolizei, GEP

Nydegger Regina Adm. Sachbearbeiterin
Gewerbepolizei

Einbürgerungen, EBÜ

Zoss-Streit Susanne Abteilungssekretärin

Feuerwehr, FW

Schlichting Jürg Gruppenleiter
Zentrale FW Personal Feuerwehr
Beyeler Marco Lernender
Gugger Markus Material- und Fahrzeugwart
Gund Evi Sachbearbeiterin
Mancino Giusi Sachbearbeiterin
Morand Roger Materialwart

Badeanlage Weiermatt, BAD

Badmeister, BM

Blatter Pascal Leiter Badeanlage Weiermatt
Stritt Bruno Badmeister / Stv.
Zimmermann Hermann Adm. Sachbearbeiter

Kasse, KA

Blatter Ruth Kassenpersonal Weiermatt Bad
Bühler Miriam Kassenpersonal Weiermatt Bad
Grossenbacher Eveline Kassenpersonal Weiermatt Bad

Regionales Ausbildungszentrum, RAZ

Bazzi Reto Leiter RAZ/Kdt ZS
Gerber Bernhard Ausbildner ZS
Oggier Simone Adm. Sachbearbeiterin
Pompe Pascal Haus- und Anlagewart

Zivilschutzstelle, ZS

Bertschy Peter ZS-Stellenleiter
Gilliéron Lucien Sachbearbeiter Zivilschutz

Abteilung Gemeindebauten, GBAU

Hofstetter Daniel Projektleiter
Küenzi Urs Projektleiter
Wyss Hannes Projektleiter
Gertsch Heinz Technischer Sachbearbeiter
Jelk Nadine Sekretariat
Schwab Tamara Technische Sachbearbeiterin
Zaugg Jeannine Technische Sachbearbeiterin

DZ Liegenschaftsverwaltung, LV

Schaad René Liegenschaftsverwalter
Bärtschi Esther Sekretärin/Sachbearbeiterin
Bengue Margareta Cafeteria
Bhend Alexandra Cafeteria
Brodmann Hortensia Cafeteria
Carpi Christine Cafeteria
Fankhauser Therese Adm. Sachbearbeiterin
Fankhauser Manuela Sachbearbeiterin
Gugger Rolf Immobilienspezialist
Gunzenreiner Theo Sachbearbeiter
Hiltebrand Jakob Kurier
Hofer Annekäthi Sachbearbeiterin
Rieke Karin Sachbearbeiterin
Studer Nicolas Lernender
Treuthardt Gustav Hauswart
von Känel Sandra Sachbearbeiterin

Direktion Umwelt und Betriebe, DUB

Vorsteherin DUB

Haudenschild Rita Direktionsvorsteherin

Abteilung Umwelt und Landschaft, AUL

Gilgen Daniel Abteilungsleiter

DZ Landschaft, LS

Fuchs Rolf Dienstzweigleiter
 Hergarten Iris Sachbearbeiterin
 Spycher Beat Feldkontrolleur
 Spycher Rudolf Feldkontrolleur
 Zingg Ueli Projektleiter

DZ Abfallbewirtschaftung und Deponie, AD

Basler Andreas Dienstzweigleiter
 Baumgartner Daniel Chauffeur
 Binggeli Adrian Belader
 Burkhalter Urs Sachbearbeiter
 Demme Alex Chauffeur
 Josi Simon Belader
 Lüthi Marcel Chauffeur
 Lüthi Jürg Belader
 Lüthi Philipp Belader
 Meister Ronny Deponie/Belader
 Messerli Andreas Gruppenleiter Sammeldienst und
 Deponie
 Müller Pascal Chauffeur
 Reinhard Richard Chauffeur
 Reinhard Ernst Sachbearbeiter
 Riesen Hans Belader
 Schmutz Bruno Belader
 Schüpbach René Belader/Techn. Sachbearbeiter
 Spycher Urs Chauffeur
 Zwahlen Bruno Belader
 Zwahlen Bruno Belader

Fachstelle Energie, ENE

Schmutz Hans-Peter Leiter Fachstelle
 Keller Valerie Projektleiterin
 Nydegger Sandro Praktikant

Fachstelle Umweltschutz, UWS

Tremp Stefan Leiter Fachstelle
 Balsiger Thomas Techn. Sachbearbeiter

Abteilung Gemeindebetriebe, GBET

Flühmann Christian Abteilungsleiter

DZ Administration Umwelt und Betriebe, AUB

Baumgartner Tony DZ-Leiter
 Ellenberger Nadine Sachbearbeiterin Administration
 Fick Renat Sekretärin / Sachbearbeiterin
 Klein Marcel Sachbearbeiter Gebühren
 Müller Monique Sachbearbeiterin Gebühren
 Regli Béatrice Adm. Sachbearbeiterin
 Schär Edith Sekretärin
 Sivathas Johnas Büroassistent in Ausbildung

DZ Wasserversorgung, WV

Probst	Dino	DZ-Leiter
Baumgartner	Jürg	Monteur
Boss	Bruno	Brunnenmeister
Guerrero	Giuseppe	Monteur
Guggisberg	Marc	Monteur
Hostettler	Hanspeter	Monteur
Hubler	Hans-Rudolf	Netzmeister
Lüthi	Walter	Sachbearbeiter Betriebswarte u. Bewilligungen
Micco	Luigi	Sachbearbeiter Hausanschlüsse
Nicolaz	Miguel	Sachbearbeiter Dokumentation
Probst	Peter	Anlagewart
Schantrösch	Robert	Projektleiter
Sigrist	Armin	Projektleiter
Steinhauer	Peter	Monteur
Zahnd	Kurt	Projektleiter

DZ Abwasser, ABW

Ammann	Urs	DZ-Leiter
Aebischer	René	Kontrolleur
Bürki	Harald	Projektleiter
Elsasser	Iven	Kanalarbeiter
Gitzel	Reiner	Projektleiter
Gränicher	Adrian	Projektleiter
Hafner	Heinz	Kanalarbeiter
Hirter	Niklaus	Gruppenleiter
Seewer	Fritz	Vorarbeiter
Toma	Mario	Sachbearbeiter

DZ Geomatik, GEO

Bullegato	Rolf	DZ-Leiter
Gildemeister	Bernhard	Geodaten-Management
Karrer	Hans-Stefan	GIS/LIS-Operateur
Luterbacher	Frank	GIS/LIS-Operateur
Walther	Roger	GIS/LIS-Operateur

DZ Informatikzentrum, IZ

Kreuzer	Daniel	DZ-Leiter
Bovisi	Marianne	Assistentin

Applikationen, AP

Althaus	Kurt	Projektleiter/Applikationsbetreuer
Amgarten	Madlen	Grl. Applikationsbetreuung
Frieg	Harald	Projektleiter/Applikationsbetreuer
Zbinden	Markus	Projektleiter/Applikationsbetreuer
Zürcher	Peter	Applikationsbetreuer

Betrieb / Technik, BT

Knecht	Marc	Gruppenleiter/Systemadministrator
Marthaler	Xaver	Lehrender Informatik
Pulver	Sebastian	Systemadministrator
Schmitt	Max	PC-Supporter
Übersax	Patrick	Lehrender Informatik
Wyss	Martin	Systemadministrator
Zen-Ruffinen	Rolf	Systemadministrator

Geoinformatik, GI

Klöti	Bernhard	GIS-Verantwortlicher
-------	----------	----------------------

Eckdaten

Gemeindegebiet mit Statistikkreisen

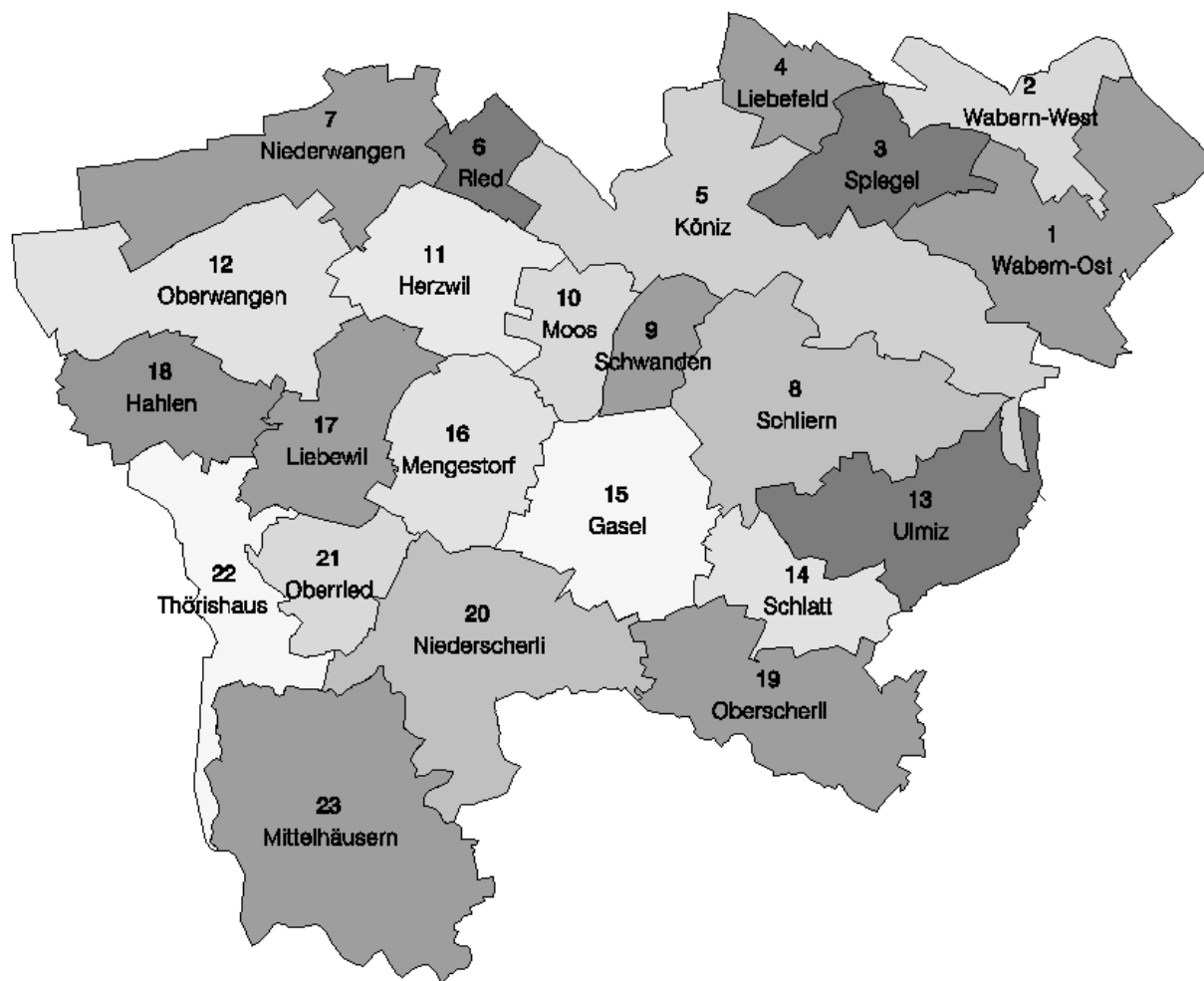

Statistische Einteilung der Gemeinde Köniz

Gemeinde Typ 10, suburbane Wohngemeinde grosszentraler Regionen

Quelle: Bundesamt für Statistik

Flächenstatistik (ha) Stand Februar 2011

* Zahlen geplant, geschätzt, Quelle: Planungsabteilung Köniz (Datenbank Nutzungsplan)

Gemeindefläche			Total		5'100.34
Nutzungszonen			Total		485.64
	Wohnzone		Total		274.70
		BK I			39.04
		BK II			144.92
		BK III			73.86
		BK IV			11.18
		BK E			5.70
	Gemischte Zone		Total		17.20
		BK II			10.80
		BK III			4.43
		BK IV			1.97
	Kernzone		Total		17.42
		BK II			0.60
		BK III			14.52
		BK IV			2.30
	Dorfzone		Total		12.77
		BK II			13.10
	Arbeitszone 1		Total		20.41
		BK II			6.50
		BK III			6.70
		BK IV			3.21
		BK V			4.00
	Arbeitszone 2		Total		29.29
		BK II			2.50
		BK III			10.20
		BK IV			2.09
		BK V			14.50
	Zone für öffentliche Nutzung		Total		83.10
	Zone für Sport und Freizeit		Total		29.47
	Bauernhofzone		Total		1.28
Sonderzonen			Total		328.22
	Zone mit Überbauungsordnung		Total		209.28
	*davon Reserve für Wohnen bestimmt			40.60	
	*davon Reserve für Arbeiten bestimmt			4.40	
	davon für Kiesabbau bestimmt			80.00	
	Zone mit Planungspflicht		Total		110.74
	*davon Reserve für Wohnen bestimmt			17.60	
	*davon Reserve für Arbeiten bestimmt			21.00	
	Abbau und Ablagerungszone		Total		7.40
	Hotelzone Gurtenkulm		Total		0.80
Schutzzonen			Total		49.23
	Grünzone		Total		32.33
	Uferschutzzone Eichholz		Total		16.90
Verkehrsflächen			Total		141.34
	Strassen (abzüglich Strassen in L)		Total		124.64
	Bahn		Total		16.70
Landwirtschaftszone			Total		2'598.61
Waldfläche			Total		1'481.10
Gewässerfläche			Total		16.20

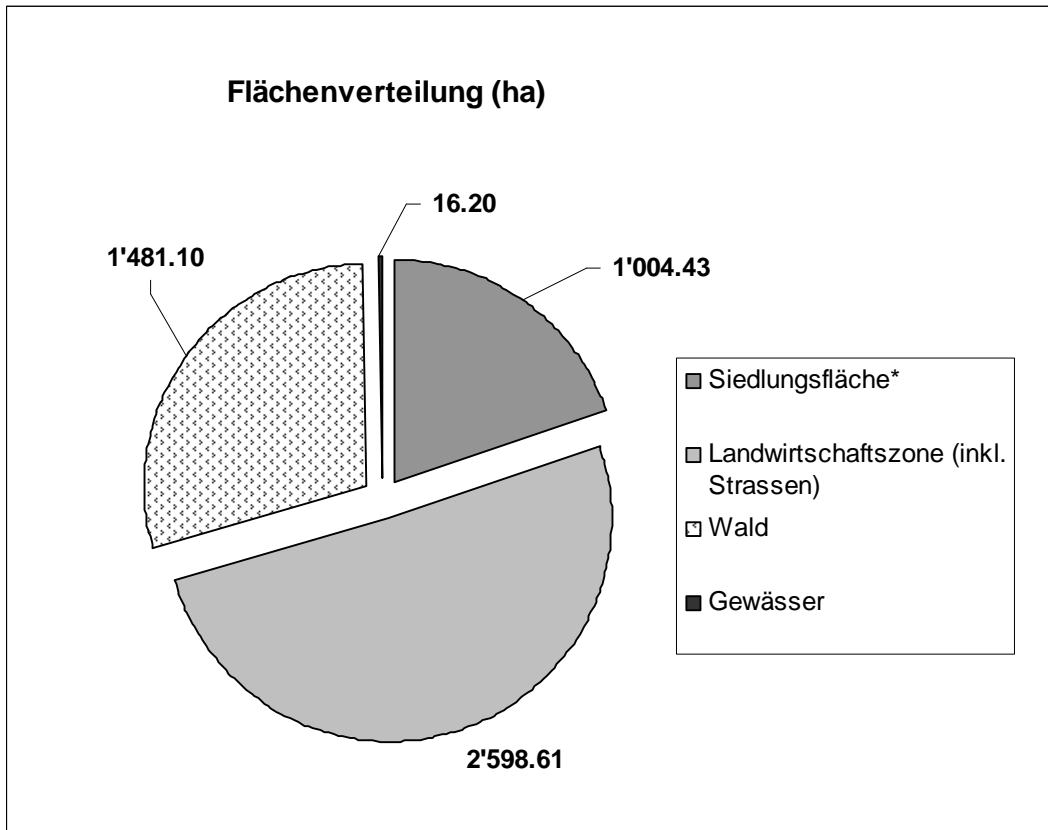

*Die Siedlungsfläche setzt sich zusammen aus: Nutzungszonen, Sonderzonen, Schutzzonen und den Verkehrsflächen

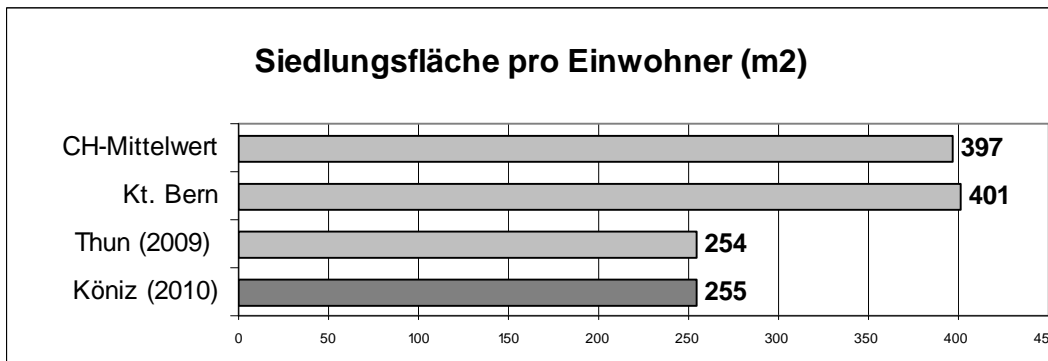

Bevölkerungsverteilung in der Gemeinde Köniz, Stand 31.12.2010

Statist. Kreis	Gebietsbezeichnung	Anzahl Einwohner (inkl. Wochenaufenthalter)					
		Schweizer	Ausländer		2009	2010	Veränderung
1	Wabern-Ost	1'925	230	10.7%	2'123	2'155	1.5%
2	Wabern-West	3'953	734	15.7%	4'657	4'687	0.6%
3	Spiegel	3'983	520	11.5%	4'431	4'503	1.6%
4	Liebefeld	4'321	1'370	24.1%	5'519	5'691	3.1%
5	Köniz	5'763	1'120	16.3%	6'901	6'883	-0.3%
6	Ried	757	181	19.3%	881	938	6.5%
7	Niederwangen	1'351	345	20.3%	1'710	1'696	-0.8%
8	Schliern	3'367	583	14.8%	3'964	3'950	-0.4%
9	Schwanden	987	125	11.2%	1'140	1'112	-2.5%
10	Moos	91	18	16.5%	107	109	1.9%
11	Herzwil	48	-	0.0%	52	48	-7.7%
12	Oberwangen	1'089	197	15.3%	1'277	1'286	0.7%
13	Ulmiz	106	3	2.8%	112	109	-2.7%
14	Schlatt	89	4	4.3%	92	93	1.1%
15	Gasel	709	69	8.9%	769	778	1.2%
16	Mengestorf	101	4	3.8%	103	105	1.9%
17	Liebewil	139	5	3.5%	149	144	-3.4%
18	Hahlen	256	76	22.9%	331	332	0.3%
19	Oberscherli	482	34	6.6%	521	516	-1.0%
20	Niederscherli	2'090	191	8.4%	2'300	2'281	-0.8%
21	Oberried	78	1	1.3%	80	79	-1.3%
22	Thörishaus	814	221	21.4%	996	1'035	3.9%
23	Mittelhäusern	880	27	3.0%	908	907	-0.1%
Total :		33'379	6'058	15.4%	39'123	39'437	0.8%

Quelle: Einwohnerkontrolle Köniz

Bevölkerungsentwicklung 1960 bis 2010

Jahr	1960	1970	1980	1990	2000	2010
Einwohner	27'243	32'505	33'441	37'309	37'461	39'437
Zuwachs in 10 Jahren		19.32%	2.88%	11.57%	0.41%	5.27%

Quelle: Einwohnerkontrolle Köniz

Arbeitsplätze (Beschäftigte) nach Sektoren

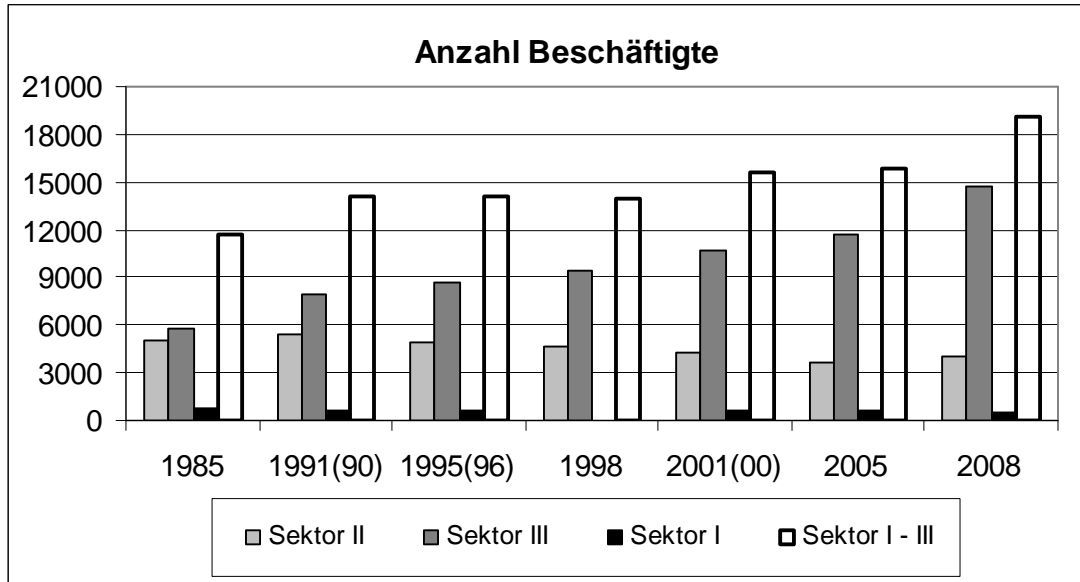

Arbeitsstätten nach Sektoren

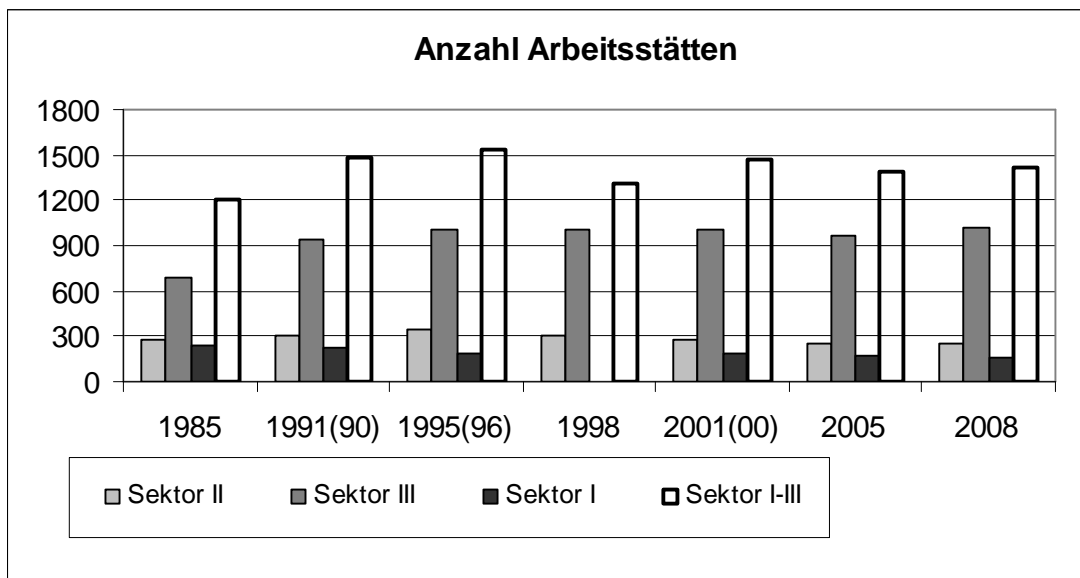

Quelle: Betriebszählung, Bundesamt für Statistik (Bemerkung: die Betriebszählung findet alle 3 Jahre statt.)

Sektor II (Handwerk, Gewerbe u. Industrie)

Sektor III (Handel u. Dienstleistungen)

Sektor I (Landwirtschaft)

Jahreszahl in Klammer = Landwirtschaftszählung

Entwicklungsverhältnis Einwohner/Wohnungen in Köniz 1990 bis 2010

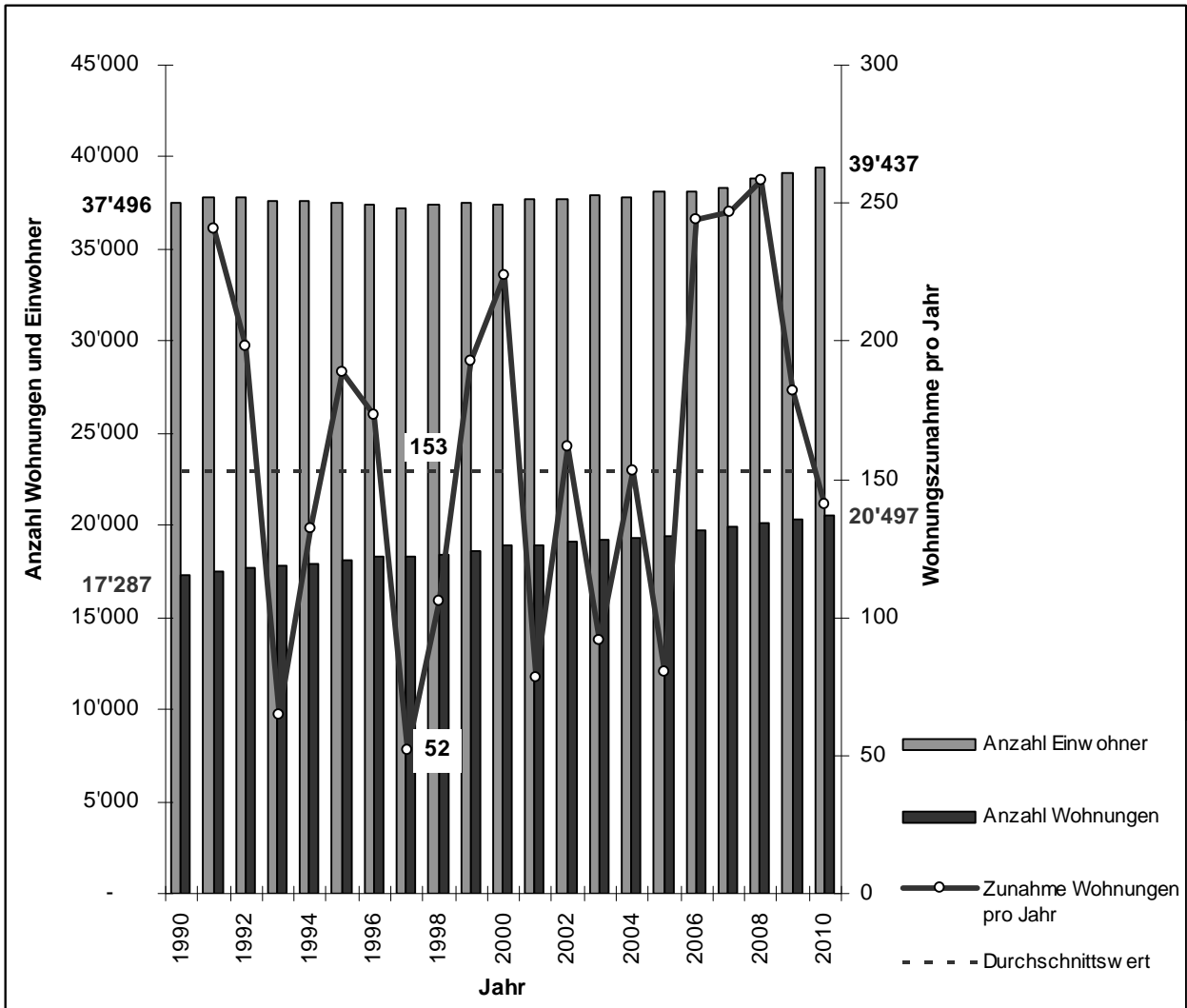

Quellen: Einwohnerkontrolle, Bauinspektorat

1. Behörden

(Direktion Präsidiales und Finanzen, DPF)

1.1. Rechtssetzungs-, Beratungs- und Prüfungsleistungen des Parlaments und parlamentarischer Kommissionen

Parlament

Anzahl Vorstösse und Stundenzahl der Sitzungen

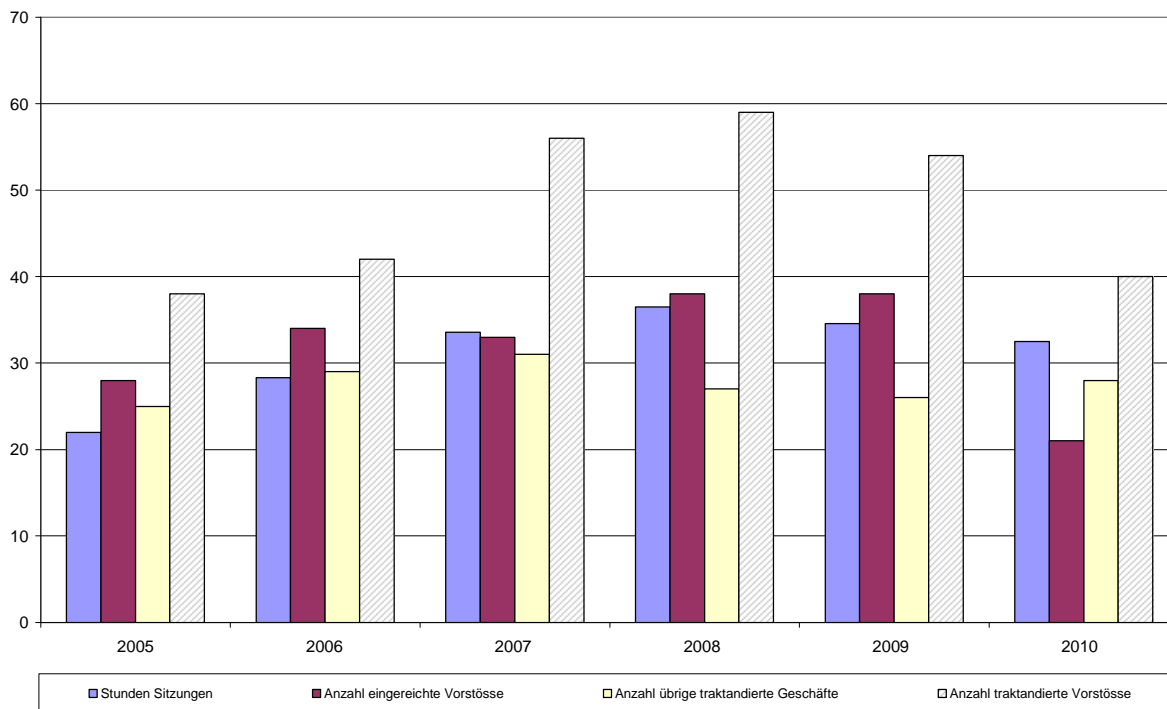

1.2. Führungsleistungen des Gemeinderats

Gemeinderat

Gemeindeübergreifende Zusammenarbeit

In folgenden Bereichen arbeitet die Gemeinde Köniz mit andern Gemeinden zusammen:

a) allgemein

Partner/-in / Bereich	Aufgaben
34 Gemeinden mit Köniz als Trägergemeinde	Zusammenarbeitsvertrag Regionales Ausbildungszentrum RAZ Köniz
Bern (Stadtbauten) und in Zusammenarbeit mit VRB	Umsetzung der Empfehlungen Ökologie am Bau mit Heft 1 Hochbau, Heft 2 Energie, Heft 4 Umgebung („Mit vereinten Kräften mehr Beachtung erwirken“)
Bern, Feuerwehr	Gegenseitige Hilfeleistung bei grösseren Ereignissen
Bern, Schuldirektion: Berner Ferienpass	Planung und Durchführung von Freizeitaktivitäten in den Schulferien
Bern, Stadtgärtnerei: Fachwissen Baumpflege	Beizug von Baumsachverständigen, z. B. bei Spezialfragen wie Grünanlagen, Alleebäumen usw.
Bern, Wohlen und ARA Laupen: Schlammsaugwagen	Sporadische Einsätze
Bern: Bade- und Freizeitanlagen	Betrieb und Unterhalt der Bade- und Freizeitanlage Eichholz, Wabern

Partner/-in / Bereich	Aufgaben
Bern: Kanalnetzbetrieb	Bei Bedarf Mitbenutzung der maschinellen Infrastruktur für Kanalreinigung
Bern: Weiterbildung	Gemeinsame Planung, Herausgabe und Durchführung von Ausbildungsprogrammen
Bern: Zusammenarbeit im Lehrlingswesen	Fachpraktika, Stützunterricht
Bern:, Umweltschutz	Ausmietung von Messgeräten
Bern: Abfallbewirtschaftung	Entsorgung Siedlung Weissenstein-Neumatt
Bern: Private Kompostierung	Gemeinsamer Kurs für QuartierkompostiererInnen; Umsetzdienst für Quartierkompostplätze
Bern, Thun, Spiez, Steffisburg, Muri-Gümligen: Reparieren statt wegwerfen	Ausbau und Bewerbung der Webseite www.reparaturfuehrer.ch
Bremgarten: Informatik	An Informatikzentrum Köniz-Muri angeschlossen (Mandatsverhältnis)
Diverse Gemeinden: Beschäftigungsprogramme	Programmplätze für 38 Gemeinden der Region
Diverse (16) Gemeinden rund um Bern	Gemeinsamer Auftritt als www.grumb.ch und an der Berner Ausbildungsmesse BAM unter der Federführung von Köniz
Kaufdorf: Informatik	An Informatikzentrum Köniz-Muri angeschlossen (Mandatsverhältnis)
Kehrsatz, Feuerwehr	Gegenseitige Hilfeleistung bei grösseren Ereignissen
Kehrsatz: Grünabfuhr	Entschädigung für Köniz gemäss Vertrag
Kehrsatz: Unterhalt öffentliche Beleuchtung	Sporadische Einsätze
Kehrsatz: Informatik	An Informatikzentrum Köniz-Muri angeschlossen (Mandatsverhältnis)
Kehrsatz: Trink- und Löschwasserlieferung	Basis bildet Wasserlieferungsvertrag
Kehrsatz: Institutionelle Sozialhilfe	Kooperation im Bereich offene Jugendarbeit Kooperation im Bereich Kinderbetreuung
Muri: Informatik	Führung eines gemeinsamen Informatikzentrums
Muri, Gemeindebetriebe gbm: Wasserversorgung	Bauherrngemeinschaft Netzverbindung; Projekterarbeitung
Neuenegg: Feuerwehr	Gegenseitige Hilfeleistung bei grösseren Ereignissen
Neuenegg: Trink- und Löschwasserlieferung	Für Ortsteil Thörishaus; Basis bildet Wasserlieferungsver- trag
Neuenegg: Institutionelle Sozialhilfe	Kooperation im Bereich Spitex Kooperation im Bereich Kinderbetreuung
Neuenegg	Zusammenarbeit Zivilschutz (Führung Kommando/Zivilschutzstelle)
Neuenegg: Abfallbewirtschaftung	Für Ortsteil Thörishaus: Entschädigung für Benutzung Recycling-Sammelstelle
Niedermuhlern und Wald	Betriebsüberwachung Wasserversorgung Längenberg WANEZ
Oberbalm: Sozialhilfe	Vollzug Sozialhilfe im Einzelfall durch Köniz (Art. 19 Abs. 1 SHG)
Oberbalm: Pflegekinderaufsicht	Aufsicht Familien- und Tagespflege
Oberbalm und Wald: Kiesgrube	Gemeinsamer Betrieb Kiesgrube Tann
Oberbalm: Feuerwehr	Gegenseitige Hilfeleistung bei grösseren Ereignissen
Oberbalm: Tierkörpersammelstelle	Gemeinsamer Betrieb in Mittelhäusern
Oberbalm: Mietamt	Führung des Mietamtes
Oberbalm: Institutionelle Sozialhilfe	Kooperation im Bereich Spitex Kooperation im Bereich Kinderbetreuung Kooperation im Bereich Suchtberatung sowie Jugend- und Familienberatung (präventive Beratungen)
Oberbalm: Schiesswesen	Nutzung der Schiessanlage Platten
VRB: Submissionswesen	Einheitlicher Beschaffungsmarkt innerhalb der Region
VRB: Umwelt, Raumplanung und Verkehr	Koordination von gemeindeübergreifenden Aufgaben in den Bereichen Umwelt, Raumplanung und Verkehr
VRB: Regionale Kulturkonferenz	Leistungsverträge mit 5 grösseren Kulturinstitutionen
Wald: Informatik	An Informatikzentrum Köniz-Muri angeschlossen (Mandatsverhältnis)

Partner/-in / Bereich	Aufgaben
Wohlen: Seit Mai 1996 Zusammenarbeit des Rechtsdienstes; seit 1.8.2002 nur noch bei Bedarf und im Rahmen des Möglichen	Juristische Beratungen, Prüfung von Rechtsschriften, Redaktion und Prüfung von Verträgen und Reglementen usw.

b) im Schulwesen

Stufe	Bereich / Partner/-in
Primarschule Thörishaus	Wird seit 1903 gemeinsam mit Neuenegg geführt
Sekundarstufe I Thörishaus	Schüler besuchen Schule Neuenegg
Kinder Steinhölzliweg Bern	Besuchen Schule im Liebefeld
Kinder Gurtendörfli	Besuchen Schule in Kehrsatz
Kinder Ried Niederwangen	Besuchen Kindergarten Hohliebi Bern
Kinder Weissensteinquartier	Besuchen Kindergarten Weissenstein Bern
Sekundarstufe	Für Oberbalm, Wald, teilweise Niedermuhlern
7./8. Sek. am Gymnasium	Für Oberbalm, Wald und Niedermuhlern
Spezialunterricht und besondere Klassen	Wird auch für Oberbalm geführt
Ballsportschule im Liebefeld	Auch Schüler aus umliegenden Gemeinden
Musikschule Köniz	Auch Schüler aus umliegenden Gemeinden
Mediotheken	Auch für Oberbalm

c) im Rahmen von Gemeindeverbänden usw.

Gemeindeverband / Organisation	Bereich
ARA Region Sensetal	Abwasserentsorgung (Regionales Hauptkanalnetz und Abwasserreinigungsanlage) obere Gemeinde und Wangental
ARA Region Bern AG	Abwasserentsorgung untere Gemeinde
Anzeiger Region Bern	Herausgabe amtliches Publikationsorgan
Spitalverband Bern	Spitalversorgung im Wandel Liquidation Spitalverband
Verein AQUABERN	Regionale Wasserversorgung im Grossraum Bern (Konzeption, Interessenvertretung)

Altersehrungen

	2009	2010
Frauen 100 jährig	5	2
Männer 100 jährig	2	0
Frauen 90 jährig	63	77
Männer 90 jährig	32	43
Total	102	122

2. Zentrale Dienste und Stäbe

(Direktion Präsidiales und Finanzen, DPF)

2.4. Unterstützungsleistungen der Personalführung / Personaladministration

Personalabteilung

Stellenprozenze per 31.12.2010

	total			unbefristet			befristet			privatrechtlich		
	bew.	besetzt	offen	bew.	besetzt	offen	bew.	besetzt	offen	bew.	besetzt	offen
DPF												
STAB	650	650	0	650	650	0	0	0	0	0	0	0
PA	3820	3450	370	710	710	0	410	300	110	2700	2440	260
FA	1750	1460	290	1750	1460	290	0	0	0	0	0	0
PAR	50	50	0	50	50	0	0	0	0	0	0	0
RE	260	260	0	260	260	0	0	0	0	0	0	0
FK	180	180	0	180	180	0	0	0	0	0	0	0
KOMM	230	230	0	100	100	0	130	130	0	0	0	0
KUL	100	100	0	50	50	0	50	50	0	0	0	0
DPF total	7040	6380	660	3750	3460	290	590	480	110	2700	2440	260
DPV												
PLAK	760	620	140	660	620	40	0	0	0	100	0	100
AVU	4680	4420	260	4530	4270	260	0	0	0	150	150	0
BIK	930	770	160	930	770	160	0	0	0	0	0	0
DPV total	6370	5810	560	6120	5660	460	0	0	0	250	150	100
DBS												
AJG	1390	1300	90	1210	1150	60	180	150	30	0	0	0
ASV	8255	7835	420	4910	4780	130	2735	2555	180	610	500	110
ABS	3645	3517	128	3495	3367	128	50	50	0	100	100	0
DBS total	13290	12652	638	9615	9297	318	2965	2755	210	710	600	110
DSL												
ASI	2420	2330	90	2420	2330	90	0	0	0	0	0	0
RAZ	380	380	0	380	380	0	0	0	0	0	0	0
ZS	200	190	10	200	190	10	0	0	0	0	0	0
GBAU	640	640	0	640	640	0	0	0	0	0	0	0
LV	1040	1000	40	1000	990	10	40	10	30	0	0	0
DSL total	4680	4540	140	4640	4530	110	40	10	30	0	0	0
DUB												
AUL	2725	2670	55	2585	2530	55	40	40	0	100	100	0
GBET	3835	3660	175	3725	3550	175	80	80	0	30	30	0
IZ	1130	1080	50	1030	980	50	100	100	0	0	0	0
DUB total	7690	7410	280	7340	7060	280	220	220	0	130	130	0
Alle Direktionen												
Total	39070	36792	2278	31465	30007	1458	3815	3465	350	3790	3320	470

Stellenbewirtschaftung

Umwandlung von befristet öffentlichrechtlichen Stellen in unbefristet öffentlichrechtliche Stellen durch das Parlament am 28. Juni 2010:

nach Personalreglement Art.4 Abs. 1	
DBS	350%
DSL	50%
Total (7 Stellen)	400%

Aufhebung unbefristeter Stellen durch das Parlament:

DPF	100%
DSL	70%
DUB	5%
Total (3 Stellen)	175%

Personalbestand

Gesamt

	2009				2010			
	Total	Anteil	Teilzeit	Anteil	Total	Anteil	Teilzeit	Anteil
Frauen	181	42.3%	141	78%	189	42.9%	149	78.8%
Männer	247	57.7%	67	27%	252	57.1%	69	27.4%
Total	428	100%	208	49%	441	100%	218	49.4%

Fachkader

	2009				2010			
	Total	Anteil	Teilzeit	Anteil	Total	Anteil	Teilzeit	Anteil
Frauen	6	21.4%	5	83%	10	27.8%	8	80.0%
Männer	22	78.6%	7	32%	26	72.2%	9	34.6%
Total	28	100%	12	43%	36	100%	17	47.2%

Führungskader

	2009				2010			
	Total	Anteil	Teilzeit	Anteil	Total	Anteil	Teilzeit	Anteil
Frauen	8	21.6%	4	50%	7	18.0%	2	28.6%
Männer	29	78.4%	5	17%	32	82.0%	4	12.5%
Total	37	100%	9	24%	39	100%	6	15.4%

Personalfluktuat

Eintritte/Austritte

	2009		2010	
	Eintritte	Austritte	Eintritte	Austritte
öffentlichrechtlich unbefristet	29	31	38	38
öffentlichrechtlich befristet	25	10	13	4
privatrechtlich befristet	24	30	21	23
Lernende	6	6	6	6
Praktikanten	9	9	12	6
Total	93	86	90	77

Fluktuationsraten

	2009		2010	
	Total	Anteil	Total	Anteil
Kündigungen durch Mitarbeitende	20	4.7%	23	5.2%
Ablauf der Verträge	46	10.7%	34	7.7%
Entlassungen	3	0.7%	2	0.5%
Auflösungen in gegenseitigem Einvernehmen	2	0.5%	0	0
Pensionierungen	14	3.3%	16	3.6%
Todesfall	1	0.2%	2	0.5%
Total Fluktuation	86	20.1%	77	17.5%

Interne Wechsel

2009	2010
5	4

Personalgewinnung

	2009	2010
Anzahl Stelleninserate	56	47
Anzahl Bewerbungen	2'493	2'778

Anzahl Überstunden per 31. Dezember

2009	2010*
2'111	6'492

* Systemwechsel Zeiterfassung

Ausbildungsplätze berufliche Grundbildung per 31. Dezember

	2009	2010
Kaufmann/Kauffrau EFZ	12	12
Büroassistent/Büroassistentin	2	2
Feusipraktikant	1	2
BMS-Praktikantin	0	1
I + D Assistentin EFZ	1	1
Informatiker	1	2
Raumplanungszeichner	1	1
Fachmann Betriebsunterhalt	3	4
IV-Umschulung zum Hauswart	1	1
Bächtelen-Praktikant (Betriebsunterhalt)	1	1
Total	23	27

Krankheitsbedingte Abwesenheiten

	Tage pro Vollzeitstelle	
	2009	2010
Krankheit	6.4	5.1
Unfall	1.4	1.5
Total	7.8	6.6

Weiterbildung

	Tage		Tage pro Vollzeitstelle		Tage pro Mitarbeiter/in	
	2009	2010	2009	2010	2009	2010
externe	938	862	2.8	2.6	2.2	2.1
interne (inkl. Betriebliche Gesundheitsförderung)	97	208	0.3	0.6	0.2	0.5
Total	1035	1070	3.1	3.2	2.4	2.6

Details zu intern durchgeführten Angeboten

	Teilnehmer/innen-Tage
	2010
Informatik durch IZ Köniz-Muri	75
Arbeitssicherheit	25
Ergonomie	12
Ressourcenmanagement	30
Rückenfit	4
Augentraining	19
Pilates	16
Nordic Walking	3
QiGong	6
Führungszirkel	18
Total	208

Löhne

	Durchschnittliche Anzahl Auszahlungen pro Monat	
	2009	2010
Mitarbeitende im Monatslohn	522	543
davon Gemeindeangestellte	422	433
davon angeschlossene Institutionen	100	110
Mitarbeitende im Stundenlohn	218	217
Rentner/innen	231	251
Total	971	1'011

2.5. Gemeindekommunikation und Standortmarketing

Anzahl Medienmitteilungen und Medienanlässe

- 76 Medienmitteilungen (Vorjahr: 75)
- 22 Medienanlässe (25)

Anzahl Besucher/innen pro Jahr/Monat und Tag auf www.koeniz.ch

- 580 000 Besucher/innen pro Jahr (475 000)
- 45 000 - 50 000 Besucher/innen pro Monat
- 1100 - 1800 Besucher/innen pro Tag

Anzahl Seiten Gemeindezeitung Köniz Innerorts

- 12 Ausgaben / total 96 Seiten (96)

Veranstaltungen

5 Veranstaltungen (4)

5. Raumplanung

(Direktion Planung und Verkehr, DPV)

5.1. Raumplanung

Bauzonenreserven, Stand Februar 2011

Zonen	Potenzial					
	Landfläche (ha)			Bruttogeschossfläche (m ²)		
	Total	Wohnen	Arbeiten	Total	Wohnen	Arbeiten
Wohnzone (W)	25.7	25.7	-	209'500	209'500	-
Wohn-/Gewerbezone (WG)	18.1	7.3	10.8	187'500	71'500	116'000
Industrie-/Gewerbezone (IG)	17.9	-	17.9	257'500	-	257'500
Totale	61.7	33.0	28.7	654'500	281'000	373'500

Liste der aktuellen Planungsvorhaben, Stand Februar 2011

Stat. Kreis	Projekt	Vorabklärungen Grundlagen und Konzepte	Erarbeitung / Inkraft- setzung der Planungs- mittel (Richtplan, ÜO u.ä.)	Ausführungsplanung (Bau- und Ausführungsprojekte)	in Ausführung (frühestens ab:)	Einwohner (ca.)	Arbeitsplätze (ca.)
1	Bächtelenacker, Wabern	2006/07	2011/12	2011/12	ab 2011	360	15
1	Nesslerenweg, Wabern	2011/12	2011/12	2011/12	2012	150	0
2	Areal Gurtenbrauerei, Wabern	2005/06	2006 bis 08	ab 2008	2011	200	150
2	ZPP 2/2 Werkstrasse, Wabern	1993/94	1997 bis 04	laufend	laufend	150	600
2	ÜO Morillon, Wabern		1993	ab 1999	laufend	1100	2500
4	ESP Köniz/Liebefeld	1993/95	1997 bis 09	laufend	2005	500	1800
4	ÜO Neumatt/Liebefeld	1998	1999 bis 02	laufend	2005	200	50
4	ZPP 4/5 Neuhausplatz, Liebefeld	2007/08	2011	2011/12	offen	70	25
5	Überbauung Rappentöri, Köniz	2007/08	ab 2011	offen	ab 2014	offen	offen
5	Überbauung Bläuacker II. Etappe, Köniz	1994/95	2011	offen	offen	20	90
5	Schloss Köniz	2006/08	2009/11	offen	offen		offen
5	Sägemattstrasse, Köniz	2008	2009	ab 2010	ab 2011	50	
6	Ried W8/W9	bis 2005	1979	2006/08	2009	300	
7	ESP Juch Hallmatt, Niederwangen		2003	offen	offen		offen
7	Stegenweg Nord, Niederwangen		1992	2008	2011	175	
7	Zentrumspl. Wangenbrüggli, N'wangen	1992	offen	offen	offen	offen	offen
8	Hertenbrünnen, Schliern		2006	2008/09	2011	175	
12	ZPP 12/4, Oberwangen	2001	2006	2006	offen	55	
12	ZPP 12/3 Station, Oberwangen		2011	offen	offen	offen	offen
12	Hektor Egger, Holzbau AG, O'wangen	2005	2009/10	2009/10	2011		40
20	Gerbereiweg, Niederscherli		2003	ab 2004	ab 2005	100	
21	Thömus Veloshop, Oberried	2007 bis 09	2009 bis 11	offen	2014		30
22	Dorfkernplanung ZPP 22/2, Thörishaus	1995	2001	offen	offen	60	50

Quellen: Planungsabteilung

6. Bauaufsicht

(Direktion Planung und Verkehr, DPV)

6.1. Gemeindebaupolizei und Baubewilligungswesen

Statistik über Baubewilligungen, Bautätigkeit und Wohnungen

Behandelte Baugesuche und Voranfragen

	2007	2008	2009	2010
Eingelangte Voranfragen	56	52	48	71
Eingelangte Baugesuche	246	256	284	264
Erteilte Baubewilligungen	252	213	231	268
Erteilte Bauabschlüsse	1	0	1	1
Im Laufe des Verfahrens zurückgezogene Baugesuche	10	16	13	14
Sistierte Baugesuche (vor Baubewilligungserteilung)	9	14	6	9
Baubewilligungsverfahren Total	272	243	251	292

Bautätigkeit in Zahlen

Diese Zahlen enthalten keine Kleinstbauvorhaben wie Dachflächenfenster, Zäune, Unterstände, Parkplätze und dergleichen.

	Bewilligte Bauten				Ausgeführte Bauten			
	2007	2008	2009	2010	2007	2008	2009	2010
Einfamilienhäuser	19	6	6	10	5	24	14	12
Mehrfamilienhäuser	11	13	6	27	24	30	19	16
Wohn- und Geschäftshäuser	1	1	1	1	1	0	1	1
Andere Gebäude mit Wohnungen	0	1	0	0	0	1	0	0
Öffentliche Gebäude	0	0	0	0	0	0	0	0
Schulen, Bibliotheken	0	0	0	0	0	0	0	0
Kirchen, Kulturgebäude	0	0	1	0	1	0	1	0
Spitäler, Pflegeheime	0	0	0	1	0	0	0	1
Hotels, Restaurants	3	0	0	1	4	0	0	2
Bürogebäude	1	0	1	2	1	1	2	3
Fabriken, Werkstattgebäude	3	1	0	1	1	1	0	1
Ökonomiegebäude ohne Wohnungen (Ställe, Scheunen etc.)	12	8	15	11	11	8	6	8
Garagen, freistehend oder angebaut	11	10	8	13	20	13	6	6
Andere Gebäude ohne Wohnungen	24	27	27	21	23	16	20	19
Total	85	67	65	88	91	94	69	69

Wohnungen in bewilligten Bauten

Anzahl Zimmer	2007	2008	2009	2010
1	0	2	15	3
2	18	33	22	35
3	52	31	18	56
4	47	39	7	59
5	18	7	6	40
6 + mehr	12	2	4	3
Total	147	114	72	196

Wohnungen in ausgeführten Bauten

Wohnungen mit Zimmerzahl

Anzahl Zimmer	2007	2008	2009	2010
1	0	1	3	0
2	25	31	43	9
3	63	64	46	51
4	133	70	64	60
5	23	74	22	21
6 + mehr	3	18	4	0
Total	247	258	182	141

Gesamtwohnungszahl auf Jahresende

Anzahl Zimmer	2007	2008	2009	2010
1	1407	1408	1411	1411
2	2800	2831	2874	2883
3	6631	6695	6741	6792
4	5643	5713	5777	5837
5	2014	2088	2110	2131
6 + mehr	1421	1439	1443	1443
Total	19916	20174	20356	20497

Entwicklung im Wohnungsbau und in der Bevölkerungsstatistik

Stand Ende Jahr	2003	2004	2005	2006	2007	2008	2009	2010
Anzahl Wohnungen	19'192	19'345	19425	19669	19916	20174	20356	20497
Zunahme gegenüber Vorjahr	92	153	80	244	247	258	182	141
In %	0,48	0,80	0,41	1,26	1,25	1,30	0,90	0,69
Anzahl Einwohner	37'955	37'925	38'098	38'115	38'288	38'793	39'123	39'437
Veränderung gegenüber Vorjahr	+ 222	- 30	+ 173	+ 17	+ 173	+ 505	+ 330	+ 314
in %	+ 0,59	- 0,08	+ 0,45	+ 0,04	+ 0,45	+ 1,32	+ 0,85	0,80
Personen pro Wohnung*	1,98	1,96	1,96	1,94	1,92	1,92	1,92	1,92

* ohne Berücksichtigung des Leerwohnungsbestandes

Übersicht der hängigen bzw. im Berichtsjahr entschiedenen Beschwerden

Gegenstand des Baugesuchs	Entscheid Gemeinde	Entscheid BVE	Entscheid Verwaltungsgericht	Entscheid Bundesgericht
16'239 Tankstelle mit Shop, Könizstrasse, Köniz	Baubewilligung 07.05.2009	Entscheid aufgehoben 15.02.2010		
16'574 Neubau Einfamilienhaus, Ahornweg, Spiegel	Baubewilligung 20.01.2010	Entscheid bestätigt 30.06.2010		

7. Verkehr

(Direktion Planung und Verkehr, DPV)

7.1. Individualverkehr

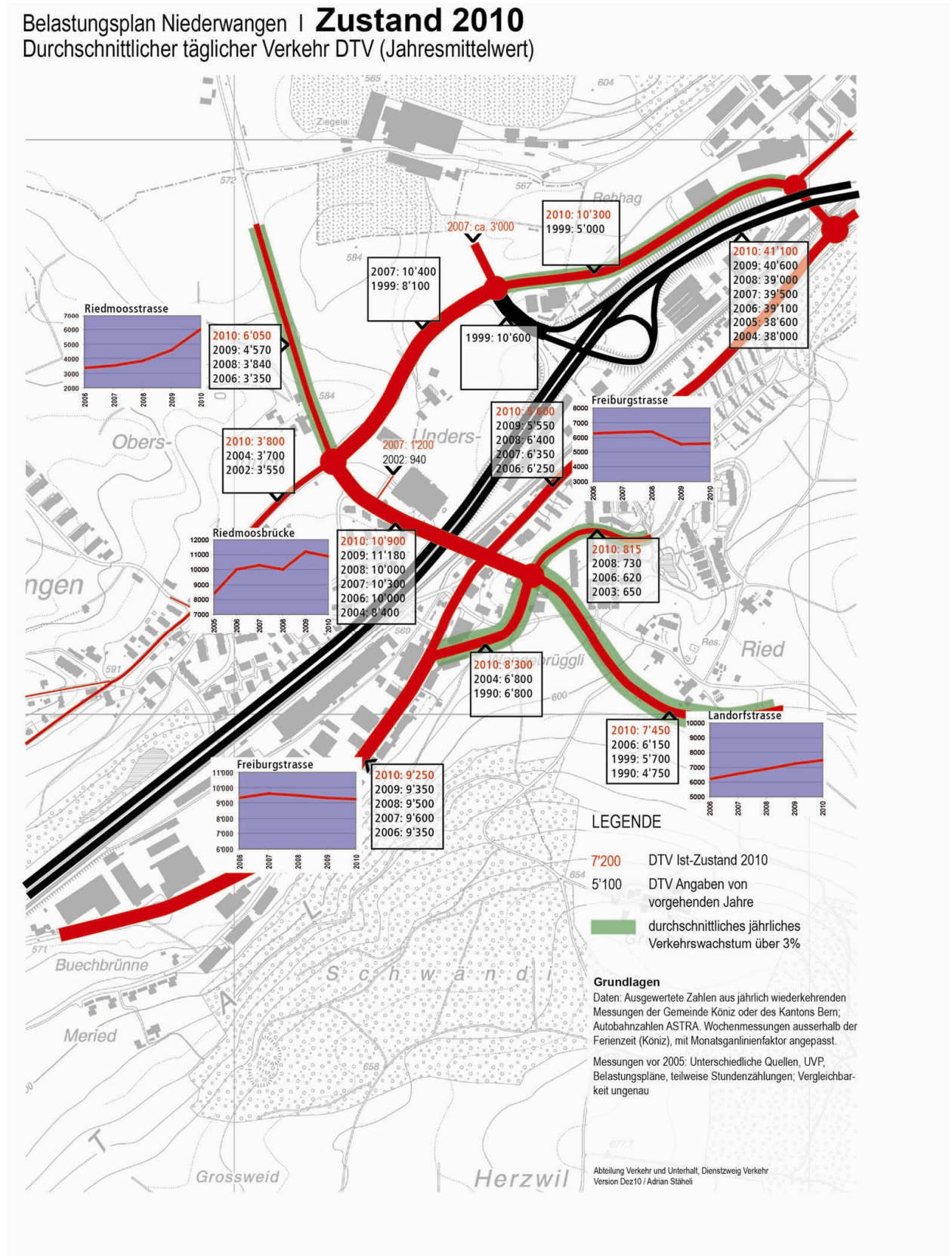

Belastungsplan Köniz Liebefeld | Zustand 2010

Durchschnittlicher täglicher Verkehr DTV (Jahresmittelwert)

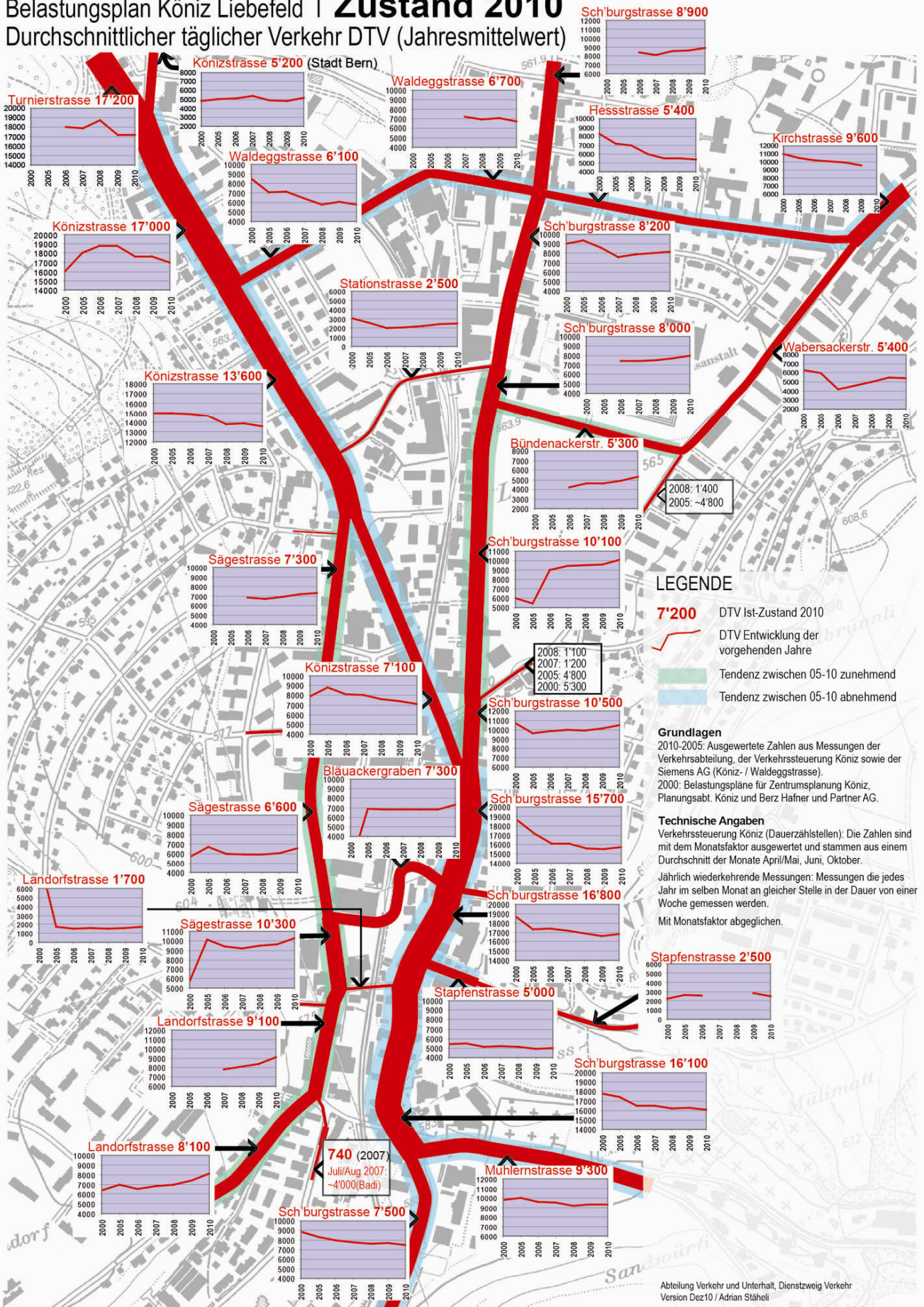

8. Strassen

(Direktion Planung und Verkehr, DPV)

8.1. Unterhalt Strassen- und Fusswegnetz / Winterdienst

Strassenunterhalt

Winterdienst

Einsätze	2006	2007	2008	2009	2010
Salz					
Alarm	24	18	35	48	67
Teilalarm	6	6	8	19	23
Splitter					
Alarm	8	5	8	14	27
Teilalarm	1	2	2	1	6
Pflügen					
Alarm	5	3	8	11	20
Teilalarm	0	0	0	1	7

Materialverbrauch in Tonnen und m³

	2006	2007	2008	2009	2010
Salz (Tonnen)	239.859	175.814	318.216	491.970	606.621
Calzium (Tonnen)	1.275	0.700	0.575	4.050	0.950
Splitter (Kubikmeter)	204.000	175.000	239.500	482.500	982.000

Reinigungs- und Winterdienstverträge

	2006	2007	2008	2009	2010
Private	62	64	62	64	64
Andere Abteilungen	17	19	19	21	23
Total Fläche in m²	39'188	42'966	40'629	41'797	42'459

Einsätze Spülwagen

	2006	2007	2008	2009	2010
Private	102	101	90	87	64
Andere Abteilungen	31	61	52	52	57
Ertrag aus Leistungen für Dritte in CHF	74'045.00	107'725.00	77'385.40	104'142.60	93'432.90

8.2. Öffentliche Beleuchtung

Anzahl Hauptanschlussstellen

	Bestand Ende 2009	neu erstellt 2010	demontiert 2010	Zuwachs 2010	Bestand Ende 2010
Gemeindestrassen	3203	40	15	25	3228
Kantonsstrassen	723	2	7	-5	718
Total	3926				3946

Anschlusswert in kW

	Ende 2009	Ende 2010	Veränderung in W
öffentliche Beleuchtung auf Gemeindestrassen	229.216	232.759	+3443
öffentliche Beleuchtung auf Kantonsstrassen	101.489	100.939	-550
Signale und Inselfposten auf Gemeindestrassen	0.325	0.205	-120
Signale und Inselfposten auf Kantonsstrassen	0.720	0	-720
Wartehallen und andere Anlagen	9.233	9.513	+280
Total	340.983	343.416	+2433

Beleuchtete Strassenlänge in km

Beleuchtete Strassenlänge in km	Ende 2009	Ende 2010	Veränderung in km
Gemeindestrassen (inkl. Vereinbarungen Dritter)	94.660	95.110	+0.450
Kantonsstrassen	19.600	19.420	-0.180
Fusswege (inkl. Vereinbarung Dritter)	8.150	8.500	+0.350
Einzelbeleuchtungsstellen (30 m/Stk) Gemeinde	0.620	0.860	+0.240
Einzelbeleuchtungsstellen (30 m/Stk) Kanton	1.020	0.840	-0.180
Total	124.050	124.730	+0.680

9. Fahrzeugdienst

(Direktion Planung und Verkehr, DPV)

9.1. Betrieb und Unterhalt von Fahrzeugen, Maschinen und Geräten / Betrieb Tankstelle und Autowerkstatt

Treibstoffbeschaffung in Liter

Einsätze	2006	2007	2008	2009	2010
Benzin l	42'000	37858'	30'797	27'000	27'598
Diesel l	114'500	117'709	119'329	124'000	126'912

Bei den Zahlen 2010 handelt es sich um den tatsächlichen Verbrauch an den Säulen, während sich die Zahlen im Vorjahr auf die Beschaffungsmenge stützte.

10. Individuelle Sozialhilfe

(Direktion Bildung und Soziales, DBS)

10.1. Sozialberatung

Sozialberatung / Amtsvormundschaft

	2007	2008	2009	2010
Unterstützte Personen	1'885	1'838	1'936	1'931
Sozialhilfedossiers der Sozialberatung	992	1'015	1'030	1'050
Sozialhilfedossiers der Amtsvormundschaft	68	81	91	87
Total Sozialhilfedossiers	1'060	1'096	1'121	1'137
Amtsvormundschaftsfälle	553	555	592	660
Unterstützungsmonate	14'475	13'890	15'048	15'398

10.2. Bereitstellung Alimentenbevorschussung

	2007	2008	2009	2010
Bevorschussungen brutto	1'307'525.00	1'335'365.00	1'339'702.00	1'273'438.00
Alimenten-Einnahmen	603'157.05	633'477.00	636'473.27	647'092.95
Nettoaufwendungen	704'367.95	701'888.00	703'228.73	626'345.05
Einbringungsquote	46.13 %	47.44 %	47.51%	50.81 %
Anzahl bevorschusste Kinder	227	233	230	220
ausstehende Alimente	9'683'933.81	10'468'024.01	11'461'527.49	12'131'522.2

10.3. Bereitstellung Zuschuss nach Dekret (ZuD)

	2007	2008	2009	2010
Bruttoaufwendungen	1'495'954.85	914'313.95	705'402.78	693'205.70
Einnahmen	529'832.69	326'766.61	334'224.69	324'168.35
Nettoaufwendungen	966'122.16	587'547.34	371'178.09	369'037.35

Fallentwicklung

Jahr	2004	2005	2006	2007	2008	2009	2010
Nettoaufwendungen	1'082'026	1'093'901	1'142'370	966'122	587'547	371'178	369'037
Total unterstützte Fälle kumuliert	276	303	301	254	188	181	153
Total unterstützte Personen	307	315	301	286	217	204	161
Unterstützung pro Person im Jahr	3'524	3'473	3'795	3'378	2'708	1'819	2'292
Einwohnerzahl	37'869	38'098	38'115	38'288	38'793	39'123	39'437
% Anteil ZuD unterstützte Personen gem. Einwohnerzahl	0.81	0.83	0.78	0.74	0.55	0.52	0.41
Unterstützung pro Kopf der Bevölkerung	28.57	28.71	29.97	25.23	15.06	9.48	9.35

11. Vormundschaft

(Direktion Bildung und Soziales, DBS)

11.1. Leistungen der Vormundschaftsverwaltung

Vormundschaftliche Abklärungen

	Kinder	Erwachsene	Total
Gemeinsames Sorgerecht	1	-	1
Kindesschutz	99	-	99
Besuchsrecht	28	-	28
Vormundschaftliche Massnahmen	-	153	153
häusliche Gewalt	19	5	24
Behördliche Aufträge: Kinderzuteilung und Rechtshilfebegehren	2	-	2
Übertragungen	9	2	11
Betreuerwechsel	3	12	15
FFE	-	-	-
Adoptionsberichte	2	-	2
Total	163	172	335

Statistik der Abklärungen

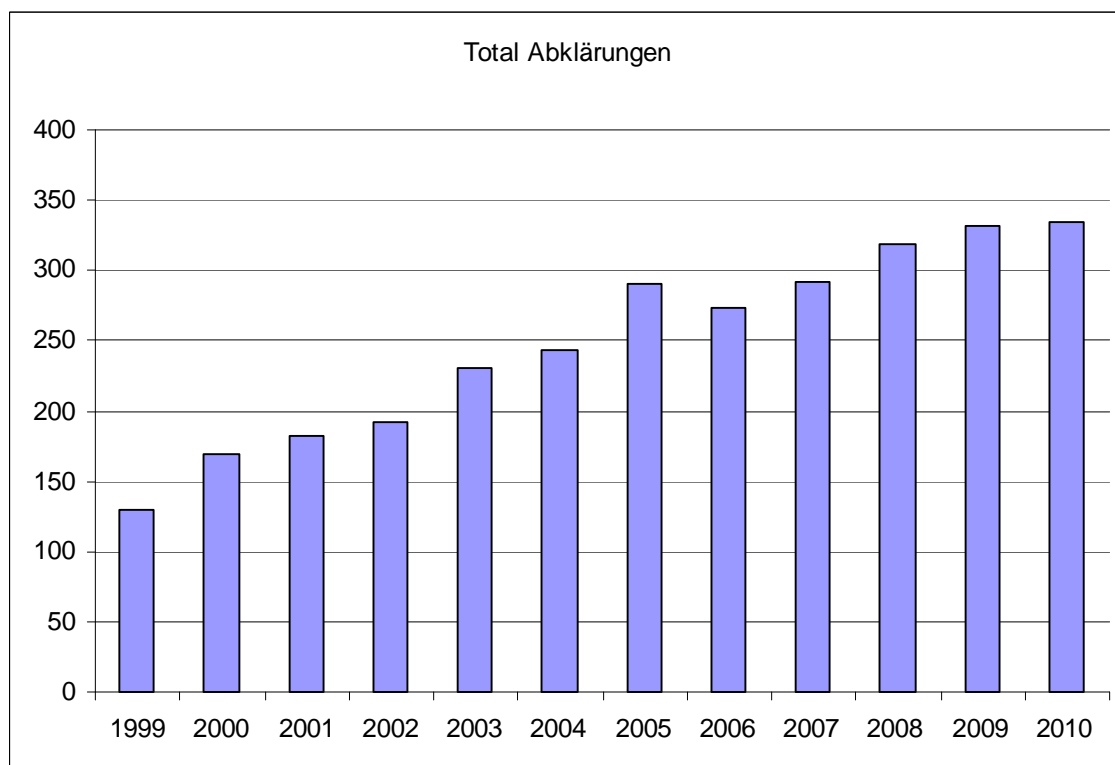

Statistik

	2009	errichtet 2010	aufgehoben 2010	2010
Vormundschaften über Minderjährige				
Art. 368 ZGB Fehlen der elterlichen Sorge	7	3	2	8
Vormundschaften über Erwachsene				
Art. 369 ZGB Geistesschwäche, Geisteskrankheit	23	-	3	20
Art. 369/385 ZGB Geistesschwäche / elterliche Sorge	14	-	1	13
Art. 370 ZGB Misswirtschaft	1	-	-	1
Art. 371 ZGB längere Freiheitsstrafe	-	-	-	-
Art. 372 ZGB auf eigenes Begehren	7	1	-	8
Beiratschaften				
gemäss Art. 395 ZGB	2	-	-	2
Beistandschaften über Minderjährige				
Art. 392 ZGB Vertretungsbeistandschaft	4	5	-	9
Art. 308 ZGB Erziehungsbeistandschaft	172	43	38	177
Art. 309/308 ZGB zur Feststellung der Vaterschaft / Regelung Unterhalt	25	13	12	26
Art. 325 ZGB Verwaltung Kindesvermögen	2	-	1	1
Beistandschaften über Erwachsene				
Art. 392 ZGB Vertretungsbeistandschaft	10	7	9	8
Art. 393 ZGB Verwaltungsbeistandschaft	3	-	-	3
Art. 392 ZGB und Art. 393 ZGB kombiniert	85	23	9	99
Art. 394 ZGB auf eigenes Begehren	216	27	29	214
Vormundschaftliche Aufsichten				
gemäss Art. 307 ZGB	10	1	4	7
Total Betreuungen	581	123	108	596

Wertschriftenbuchhaltung / Wertschriftendepot

Abschluss per 31.12. in Franken

Wertschriftenbuchhaltung / Wertschriftendepot	2009	2010
Sparkonti	9'411'483.96	13'125'534.08
Kassenscheine, Obligationen, Aktien	8'181'215.60	7'844'506.00
Diverse Wertpapiere und -gegenstände	61'233.00	61'349.00
Total	17'653'932.56	21'031'389.00

Pflegekinderwesen

Familienpflege	2006	2007	2008	2009	2010
Familienpflegeverhältnisse per 1.1.	16	13	16	21	24
davon Familienpflege	14	12	15	21	23
davon zur späteren Adoption	2	1	1	0	1
Neue Familienpflegeverhältnisse	1	5	8	4	4
davon Familienpflege	0	5	8	3	1
davon zur späteren Adoption	1	0	0	1	3
Aufgelöste Familienpflegeverhältnisse	4	2	3	1	2
davon Familienpflege	2	1	2	1	1
davon zur späteren Adoption	2	1	1	0	1
Familienpflegeverhältnisse per 31.12.	13	16*	21	24	26
davon Familienpflegeverhältnisse	12	16	21	23	23
davon zur späteren Adoption	1	0	0	1	3

* ab 2007 inkl. Oberbalm

Tagespflege	2006	2007	2008	2009	2010
meldepflichtige Tagespflegeverhältnisse per 31.12.	198*	142	196	125	141
bewilligungspflichtige Tagespflegeverhältnisse per 31.12.	-	-	-	-	-

* 2006 Anzahl Tagespflegeeltern gezählt

11.3. Bestattungs-, Erbschafts- und Siegelungsdienste

Statistik über die Bestattungen und Beisetzungen

Friedhöfe	Köniz		Wabern		Niederscherli		Oberwangen		Total	
	2009	2010	2009	2010	2009	2010	2009	2010	2009	2010
Erdbestattungen										
Erwachsene	14	22	6	9	6	2	4	0	30	33
Kinder	0	2	0	0	0	0	0	0	0	2
Familiengräber										
Sarg oder Urne*	4	7	3	4	2	1	0	0	9	12
Urnengräber										
Reihe	12	22	6	5	6	5	1	3	25	35
Nische	20	29	8	7	7	5	0	1	35	42
Urnenhain	8	11	1	5	0	0	0	0	9	16
bestehendes Grab**	33	41	12	10	9	5	2	3	56	59
Gemeinschaftsgrab	66	74	15	23	4	6	2	4	87	107
Auswärts Bestattete									81	97
Total	157	208	51	63	34	24	9	11	332	403

* Beisetzung in neue und bestehende Familiengräber

** Beisetzung in bestehende Urnen- oder Sarggräber

In dieser Statistik sind auch 45 Bestattungen von Verstorbenen mit auswärtigem Wohnsitz enthalten.

12. Sozialversicherungen

(Direktion Bildung und Soziales, DBS)

12.1. Dienstleistungen Zweigstelle AHV

Sozialversicherung

Statistische Angaben

	2006	2007	2008	2009	2010
AHV/IV-Rentenbezüger	4'024	4'122	4'180	4'240	4'312
Hilflosenentschädigung	247	253	243	235	229
Ergänzungsleistungen	1'071	1'107	1'146	1'185	1'235
Eingereichte AHV-Anmeldungen	300	326	284	310	291
Eingereichte IV-Gesuche für Erwachsene	27	34	14	10	14
Eingereichte IV-Gesuche für Kinder	9	5	2	6	2
Neuanmeldungen Ergänzungsleistungen	209	191	211	19	185
EL-Revisionen	796	898	946	862	866
Gesuche um Rückerstattung von Krankheitskosten	2'533	2974	2'781	2'824	2'928
Bearbeitete Dienstmeldekarten (Militär und Zivilschutz)	468	602	563	498	523
Mutterschaftsentschädigungen (seit 1.7.2005)	61	74	65	79	78
Haushaltungs- und Kinderzulagen für:					
- Landwirte im Berggebiet	11	10	9	10	10
- Landwirte des Unterlandes	56	52	53	57	56
- Landwirtschaftliche Arbeitnehmer, Schweizer	12	11	10	10	10
- Landwirtschaftliche Arbeitnehmer, Ausländer	6	7	4	3	2
- Bezüger von Kinderzulagen im Gewerbe	737	816	*	*	1'279
- Bezugsberechtigte Kinder	1'323	1'455	*	*	2'213
Bearbeitete Versicherungsausweise	1'430	1'484	1'942	1'627	1'563

* Diese Angaben stehen infolge EDV-Programmwechsels vorderhand ab 2008 nicht zur Verfügung.

Mitglieder

	Stand 1.1.2010	Zuwachs	Abgang	Stand 31.12.2010
Landwirtschaft	207	3	7	203
Gewerbe	2'204	228	166	2'266
Hausdienstarbeitgeber	441	38	49	430
Nichterwerbstätige	1'229	*553	249	1'533
Diverse	130	30	27	133
Total	4'211	852	498	4'565

* Erlassfälle neu via NE-Erfassung (vorher in Listenform)

Beiträge und Auszahlungen der AHV-Zweigstelle Köniz

Einnahmen

	2009	2010
AHV/IV/EO-Beiträge	30'369'152.55	29'987'218.65
2.0 % Familienzulagen Bund	30'431.65	32'300.20
Verwaltungskosten, Mahngebühren	504'716.24	501'667.95
Verzugszinsen	129'461.20	125'395.15
2.0 % Arbeitslosenversicherung	4'827'045.90	4'758'427.95
2.15 %/1.75 % Kant. Familienzulagengesetz	7'208'487.60	6'109'388.25
Total	43'069'295.14	41'514'398.15

Auszahlungen

	2009	2010
Ordentliche Renten AHV	74'329'076.00	76'341'820.00
Ordentliche Renten IV	13'512'249.00	13'697'616.00
Ergänzungsleistungen AHV/IV	26'900'200.00	28'313'336.00
Erwerbsausfallentschädigungen	1'328'977.80	1'730'647.50
Familienzulagen an Arbeitnehmer/innen	4'989'395.05	6'271'014.65
Familienzulagen an landwirtschaftliche Arbeitnehmer/innen	75'864.80	67'106.00
Familienzulagen an Kleinbauern	403'184.00	376'480.00
Total	121'538'946.65	126'798'020.15

12.2. Dienstleistungen Arbeitsamt

Statistische Angaben

	2006	2007	2008	2009	2010
Anzahl Neuanmeldungen	1'283	1'042	1'052	1'222	1'118

15. Volksschulen

(Direktion Bildung und Soziales, DBS)

15.1. Bereitstellung der Betriebsmittel und Schulgelder

Schülerinnen-, Schüler- und Klassenzahlen (inkl. Kindergärten)

Schulen / Kindergärten	Anzahl Schülerinnen und Schüler							Anzahl Klassen	
	Sek.	Real	Prim.	KG	Total	davon Ausländer	%	Schule	Kindergärten
Oberstufenzentrum Köniz	137	98	0	0	235	34	14.5%	13	0
Prim. Köniz-Buchsee	0	0	327	93	420	75	17.9%	16	4
Prim. Schliern-Blindenmoos	0	0	291	106	397	71	17.9%	14	5
Liebefeld-Steinhölzli	99	92	0	0	191	49	25.7%	10	0
Prim. Liebefeld-Hessgut	0	0	303	80	383	126	32.9%	18	5
Schule Spiegel	41	34	264	95	434	36	8.3%	17	4
Wabern-Morillon 5. - 9. Kl.	75	52	118	0	245	34	13.9%	12	0
Prim. Wabern 1. - 4. Kl.	0	0	206	110	316	40	12.7%	12	5
Schule Niederscherli	78	66	149	29	322	24	7.5%	16	2
Prim. Oberscherli	0	0	41	15	56	8	14.3%	2	1
Prim. Mengestorf/Gasel	0	0	33	15	48	0	0%	2	1
Prim. Mittelhäusern	0	0	95	25	120	2	1.7%	5	1
Schule Niederwangen	67	55	155	49	326	55	16.9%	15	2
Prim. Oberwangen	0	0	87	24	111	20	18.0%	4	1
Total 2010/2011	497	397	2069	641	3604	574	15.9%	156	31
Total 2009/2010	515	404	2083	604	3606	678	18.8%	163	30
Gymnasium Köniz-Lerbermatt (Spez.Sek.)	115				115			5	
Prim. Thörishaus aus Gemeindeteil Köniz (ohne KG)	11	12	42		65				

Vergleiche zum Vorjahr

	2009/2010	2010/2011
Schülerinnen und Schüler	3002	2981
Kindergartenkinder	604	641
Sek. I Gym. Köniz-Lerbermatt	123	115
Prim. Thörishaus (ohne KG)	60	65
Ausländische Kinder Anzahl	678	574
Ausländische Kinder %	18.8%	15.9%
Anzahl Schulklassen	163	156
Anzahl Kindergartenklassen	30	31
Fünffährige, die den KG besuchen	84.9%	92.8%

Durchschnittliche Schülerzahlen pro Klasse

	2009/2010	2010/2011
Primarschule	19.4	19.9
Sekundarstufe I	19.1	19.4
Kindergärten	20.1	20.7

Bestände der grössten Klassen

	2009/2010	2010/2011
Primarschule	25	24
Sekundarstufe I	27	25
Kindergärten	25	25

Kindergartenkinder nach Alter

	2009/2010	2010/2011
siebenjährige	7	6
sechsjährige	304	296
fünfjährige	293	339
Total	604	641

Anzahl Lehrkräfte

	bis 50%	50 - 100%	Total 2009/2010	Total 2010/2011
Sekundarstufe I	28	79	111	218
Primarstufe	81	144	234	459
Kindergärtnerinnen	33	29	49	111
Spezialunterricht	23	27	41	91
Total 2009/2010	150	285	435	
Total 2010/2011	315	564		879

15.2. Bereitstellung und Betrieb von Tagesschulen

Tagesschulen

	2009		2010	
	Betreuungsstunden Total	Anzahl Kinder Durchschnitt	Betreuungsstunden Total	Anzahl Kinder Durchschnitt
Januar bis Dezember				
Liebefeld-Steinhölzli	3'949	31	5'908	40
Liebefeld-Hessgut	24'985	68	19'414	88
Wabern	28'934	99	22'118	153
Köniz-Buchsee	8'152	83	13'614	101
Schliern	7'671	69	16'365	87
Spiegel	6'290	73	12'226	90
Niederscherli	2'236	48	7'094	62
neu ab Aug. 2010				0
Oberstufenzentrum Köniz			772	23
Oberscherli			2'102	23
Mittelhäusern/Mengestorf			1'907	42
Niederwangen			4'101	50
Oberwangen			572	16
Total	82'217	471	9'454	775

15.3. Schulzahn- und Gesundheitspflege, Schulsozialarbeit

Zahnärztliche Untersuchung

	2009	2010
Vom Schulzahnarzt/-zahnärztin untersuchte Schüler	2994	3073
davon mit Befund	(44.36%) 1328	(50.76%) 1560
davon behandelt	(93%) 1235	(94.55%) 1475
Von privaten Zahnärztinnen/-ärzten untersuchte Schüler	785	714
Total untersuchte Schüler/innen	3779	3787

15.4. Verwaltungsleistungen und Betrieb Schulsport und Ferienversorgung

Schulsport

		2009	2010
Semesterkurse	Sommersemester	43	44
	Wintersemester	41	44
	Total	84	88
Teilnehmende	Mädchen	1159	1136
	Knaben	847	996
	Total	2006	4318
Ferienkurse	Anzahl Kurse	30	29
	Anzahl Teilnehmende	552	423
Anlässe und Meisterschaften (Anzahl Teams)	Handball	46	56
	Volleyball	55	49
	Unihockey	54	66
	Fussball	55	52
	Basketball	12	9
	OL	266	231

Ferienversorgung (Anzahl Teilnehmerinnen und Teilnehmer)

	2009	2010
Sommer- und Herbstferien je 1 polysportives Lager in Tenero	44/32	45/46
Ski- und Snowboardlager in Celerina während der Sportwoche	43	41
Ski- und Snowboardlager in Boltigen (2009) / Grächen (2010) während der Sportwoche	40	43
Grindelwald	37	40

Belegung Ferienheim Bergfried Kandersteg

	Anzahl Übernachtungen 2009			Anzahl Übernachtungen 2010		
	Gruppen	Erwachsene	Kinder	Gruppen	Erwachsene	Kinder
Familiengruppen / Vereine	28	1324	339	28	1264	975
Schulen Gemeinde	3	218	288	4	55	330
Schulen übrige	19	810	1618	10	348	826
Total	50	2352	2245	42	1667	2131

16. Erwachsenenbildung und weitere Bildungsinstitutionen

(Direktion Bildung und Soziales, DBS)

16.1. Erwachsenenbildung

	2009/2010		2010/2011	
	Stunden	Teilnehmende	Stunden	Teilnehmende
Erwachsenenbildungskommission	663	182	641.5	101
Landfrauen-Verein Niederscherli-Köniz	25.5	64	23	35
Total	688.5	246	664.5	136

16.2. Betrieb von öffentlichen Mediotheken

Verein Könizer Mediotheken

	Medienbestand per 31.12.			Ausleihe		
	2009	2010	Zunahme (Abnahme)	2009	2010	Zunahme (Abnahme)
Köniz Stapfen	29'175	29'612	437	154'688	157'418	2'730
Niederscherli	16'491	16'952	461	67'952	66'824	-1'128
Niederwangen	9'319	9'672	353	26'016	30'072	1'976
Wabern	16'965	17'666	701	51'904	51'976	71
Total	71'950	73'902	1952	300'560	306'290	3'649

18. Einwohnerwesen

(Direktion Sicherheit und Liegenschaften, DSL)

18.1. Einwohner- und Fremdenkontrolle / Registerführung

Statistik über die Wanderungen (Gesamtbevölkerung)

	2009	2010
zur Anmeldung gelangte Personen	2'869	3'094 (+ 7,8%)
Geburten	340	381 (+ 12%)
Total Zuzug	3'209	3'475 (+ 8,3%)
zur Abmeldung gelangte Personen	2'730	2'827 (+ 3,5%)
Todesfälle	270	345 (+ 27,8%)
Total Wegzug	3'000	3'172 (+ 5,7%)

Einwohnerinnen und Einwohner per 31. Dezember

	2009	2010
Zunahme gegenüber Vorjahr	330	314 (- 4,8%)
Total	39'123	39'437 (+ 0,8%)

Die Differenz zwischen Endbestand und Zu- und Wegzügen entsteht wegen abweichenden Zu- und Wegzugsdaten.

Statistik der Ausländerinnen/Ausländer per 31. Dezember

	2009	2010
Aufenthaltsbewilligung B	1'635	1'706
Niederlassungsbewilligung C	3'738	3'884
Aufenthaltsbewilligung Ci	8	6
vorläufig aufgenommene F	199	227
Kurzaufenthalter L	153	177
Asylsuchende N	107	29
Passierschein PS	-	-
Tourist T	3	-
Wochenaufenthalter	31	29
Total Personen	5'874	6'058
Personen aus x Nationen	128	127

18.2. Verwaltungsleistungen zu Abstimmungen und Wahlen

Eidgenössische, kantonale und kommunale Wahlen und Abstimmungen

Abstimmungen und Wahlen	Ja-Stimmen		Nein-Stimmen	
Abstimmungen vom 07. März 2010				
Stimmbeteiligung: Bund: 48,6%, Gemeinde 49,4%				
Bund				
Verfassungsartikel; Forschung am Menschen	10'254	79,67%	2'616	20,33%
Tierschutzanwaltschaft-Initiative	4'669	35,54%	8'468	64,46%
Berufliche Vorsorge: Anpassung des Mindestumwandlungssatzes	3'659	28,08%	9'369	71,92%
Gemeinde				
Zone mit Planungspflicht ZPP Nr. 1/1 "Bächtelenacker", Wabern	6'582	54,09%	5'586	45,91%
Grossrats- und Regierungsratswahlen vom 28. März 2010				
Grossrat und Regierungsrat wurden gewählt.				
Abstimmungen vom 26. September 2010				
Stimmbeteiligung: Bund: 37,7%, Kanton 37,7%, Gemeinde 38,3%				
Bund				
Revision des Arbeitslosenversicherungsgesetzes	5'595	54,82%	4'611	45,18%
Kanton				
"zäme läbe - zäme schtimme" (Verfassungsinitiative)	3'288	32,34%	6'879	67,66%
Gemeinde				
Übertragung weiterer Aufgaben an die Regionalkonferenz	6'762	77,39%	1'976	22,61%
Regionalkonferenz, Zuständigkeit für Behördenreferendum und -initiative	6'897	78,90%	1'844	21,10%
Änderung Nutzungsplan, Teilgebiet Oberwangen; Parzellen Nr. 1426, 1809 und 1855	7'174	81,13%	1'669	18,87%
Abstimmungen vom 28. November 2010				
Stimmbeteiligung: Bund: 55,0%				
Bund				
"Ausschaffungsinitiative" und Gegenentwurf der Bundesversammlung				
Initiative	6'365	42,54%	8'598	57,46%
Gegenentwurf	7'972	53,83%	6'837	46,17%
	Stimmen für Initiative		Stimmen für Gegenentwurf	
Stichfrage	5'499	38,70%	8'710	61,30%
"Steuergerechtigkeitsinitiative"	7'545	51,22%	7'185	48,78%

18.3 Einbürgerungen

Einbürgerungen

	Gesuche		Personen	
	2009	2010	2009	2010
Anzahl Sitzungen	4	4		
Total neu eingegangene Gesuche	77	52		
Total behandelte Gesuche	94	52	168	86
Total hängige Gesuche per 31.12.2010	54	51		
Zusicherung des Bürgerrechts der Gemeinde Köniz	87	49	153	76
davon Einzelgesuche	55	37		
Familien	32	12		
Zurückgezogene Gesuche (vor Behandlung durch Komm.)	1	3	5	3
Abgelehnte Gesuche	7	2	15	4
Sistierte Gesuche	0	0	0	0
Teilweise abgelehnte Gesuche	0	1	0	zugesichert: 5 abgelehnt: 1

Gründe, welche zur Ablehnung von Gesuchen geführt haben:

Grosse Sprachprobleme, Fehlende Integration, Strafverfahren, finanzielle Probleme (Betreibungen, Verlustscheine), keine staatspolitischen Kenntnisse

Aufteilung nach Nationalitäten der zugesicherten Gesuche

Nationalität	Anzahl Personen
Bundesrepublik Deutschland	16
Mazedonien	15
Serbien und Montenegro	8
Türkei	8
Eritrea	5
Pakistan	5
Ungarn	4
Sri Lanka	3
Aethiopien	2
Bosnien Herzegowina	2
Irak	2
Libyen	2
Algerien	1
Angola	1
Kolumbien	1
Kongo	1
Kosovo	1
Kroatien	1
Tunesien	1
Ukraine	1
Vietnam	1
Total	81

Aufteilung nach Nationalitäten der abgelehnten Gesuche

Nationalität	Anzahl Personen
Vietnam	2
Philippinen	1
Irak	1
Pakistan	1
Total	5

Aufteilung nach Nationalitäten der zurückgezogenen Gesuche

Nationalität	Anzahl Personen
Italien	2
Brasilien	1

19. Polizeiinspektorat

(Direktion Sicherheit und Liegenschaften, DSL)

Stationäre Geschwindigkeitskontrollen durch Polizeiinspektorat

Vergleich	2007 3 Messgeräte	2008 3 Messgeräte Jan - Aug. 4 Messgeräte Sept. - Dez	2009 4 Messgeräte	2010 4 Messgeräte
Anzahl Übertretungen Ordnungsbussenverfahren	14549	8778	15700	13640
Total Übertretungen Anzeigeverfahren	312	158	261	202
Total in rechnung gestellter Ordnungsbusserertrag	1'134'260.00	683'590.00	1'214'810.00	1'035'690.00
Durchschnittliche Bussenhöhe Ordnungsbussen	77.95	77.87	77.38	75.93
Anzahl Übertretungen im Ordnungsbussenverfahren pro Tag	40.71	24.48	43.73	37.95
Total Betriebstage	1065	1173	1442	1436

Strassen	signal. Höchst- geschwin- digkeit	kontrollierte Fahrzeuge		Anzahl Übertretungen	
		2009	2010	2009	2010
Gasel, Mengestorfstrasse	40	194668	206351	923	758
Köniz, Landorfstrasse	50	1230913	1382850	2001	1810
Liebefeld, Hessesstrasse	50	1032356	804103	1101	599
Liebefeld, Hessesstrasse ab 1.12.10	30		110050		3035
Niederscherli, Schwarzenburgstrasse	50	957586	1266259	3027	2838
Spiegel, Spiegelstrasse	40	418228	418034	971	1216
Wabern, Kirchstrasse bis 30.6.10	40	1187263	653073	7938	3586
Total (inkl. Verzeigungen)		5021014	4840720	15961	13842

Geschwindigkeitskontrollen der Kantonspolizei auf Staats- und Gemeindestrassen 2010

Staatsstrassen		Anzahl Kontrollen	kontr. Fahrzeuge	Anzahl Übertretungen
Freiburgstrasse	Niederwangen	2	1816	74
	Oberwangen	5	2940	315
	Thörishaus	7	3108	228
Muhlernstrasse	Köniz	6	3588	273
	Oberscherli	3	434	40
	Scherliau	1	176	35
	Schlatt	7	1425	164
	Schliern	2	720	39
Schwarzenburgstr.	Gasel	7	3266	111
	Mittelhäusern	5	1232	77
	Moos	12	5990	627
	Niederscherli	2	500	21
Seftigenstrasse	Wabern	2	1427	34
Total 2010		61	26622	2038
Total 2009		62	24367	1706

Gemeindestrassen	Anzahl Kontrollen	kontr. Fahrzeuge	Anzahl Übertretungen
Buchenweg	1	2	0
Chaumontweg	1	30	4
Hallmattstrasse	2	446	34
Kirchstrasse	2	877	10
Landorfstrasse	4	2145	68
Mengestorfstrasse	3	154	20
Neueneggstrasse	2	146	16
Sägestrasse	3	1663	17
Sensemattstrasse	5	988	153
Spiegelstrasse	5	686	33
Stapfenstrasse	4	873	18
Wangentalstrasse	3	334	28
Total 2010	35	8344	401
Total 2009	72	10957	1049

Geschwindigkeitskontrollen Kantonspolizei im Vergleich zu den Vorjahren

	2003	2004	2005	2006	2007	2008	2009	2010
Anzahl Kontrollen	47	65	67	59	47	60	134	96
kontrollierte Fahrzeuge	13535	17341	17951	19610	15280	18583	35324	34966
Anzahl Übertretungen	668	1040	989	1199	735	1281	2755	2439
in %	4.9	6.0	5.5	6.1	4.8	6.9	7.8	7.0

Aufgenommene Verkehrsunfälle, Verletzte und Tote 2003 – 2010

	2003	2004	2005	2006	2007	2008	2009	2010
Unfälle	172	160	177	157	138	159	131	113
Verletzte	107	85	81	68	69	67	78	61
Tote	1	0	1	1	0	0	0	0

Verkehrsunfälle nach Unfallart

innerorts

Unfallart	Anzahl		Verletzt		Getötet	
	2009	2010	2009	2010 *	2009	2010
Fussgängerunfall	7	7	9			
Schleudern/Selbstunfall	29	31	9			
Begegnungsunfall	2	10	0			
Überholunfall	1	2	0			
Auffahrunfall	16	13	13			
Vorbeifahren / Wechsel	1	0	0			
Richtungswechsel	35	31	26			
Unfall beim Queren	1	7	0			
Tierunfall	0	0	0			
Andere	17	0	2			
Unfälle gesamt	109	101	59	55	0	0

* 2010 keine Detailangaben betreffend Verletzte

ausserorts

Unfallart	Anzahl		Verletzt		Getötet	
	2009	2010	2009	2010 *	2009	2010
Fussgängerunfall	0	0	0			
Schleudern/ Selbstunfall	15	6	15			
Begegnungsunfall	4	0	0			
Überholunfall	0	2	0			
Auffahrunfall	0	1	0			
Vorbeifahren/-Wechsel	0	0	0			
Richtungswechsel	1	2	1			
Unfall b. Queren	2	1	3			
Tierunfall	0	0	0			
Andere	0	0	0			
Unfälle gesamt	22	12	19	6	0	0

* 2010 keine Detailangaben betreffend Verletzte

Leistungen (in Stunden) der Kantonspolizei im Auftrag der Gemeinde

		2009	2010
Sicherheitspolizei	Präventive Präsenz	5289	6935
	Präventionsarbeit	112	204
	Ereignisbewältigung	996	1873
	Kundgebungen	7	73
	Veranstaltungen	38	118
	Personenschutz	0	0
	Objektschutz	0	0
	Verkehrspolizei	Präventionsarbeit	63
Verkehrskoordination/-Beratung		1	149
Übrige	Amts- und Vollzugshilfe	161	344
	Gemeindepolizeiliche Aufgaben	461	266
	Ausbildung	348	0
Total Leistungen		7476	10379

Auszug aus der Kriminalstatistik der Kantonspolizei

		2009	2010	
Gegen Leib und Leben	Tötungsdelikte	0	0	
	schwere Körperverletzungen	0	0	
	einfache Körperverletzungen	13	20	
	Tätlichkeiten	51	36	
	Gefährdung des Lebens	0	1	
	Beteil. Raufhandel / Angriff	2	5	
Gegen das Vermögen	Veruntreuung	1	3	
	Entreissdiebstahl	1	1	
	Taschen-, Trickdiebstahl	52	64	
	Ladendiebstahl/inkl. ger.	49	36	
	Einschleichdiebstahl	38	42	
	Einbruchdiebstahl	282	264	
	Fahrzeugeinbruchdiebstahl	75	29	
	Fahrzeugentwendung/-diebstahl	286	238	
	Kennzeichendiebstahl	--	14	
	Raub einfach	2	1	
	Raub Waffe	3	1	
	Sachbeschädigung	317	248	
	Sachbeschädigung bei Diebstahl	359	307	
	Betrug	29	19	
	Erpressung	1	1	
	Hehlerei	10	1	
	Gegen die Freiheit	Drohung	36	36
		Nötigung	16	7
		Freiheitsberaubung u. Entführung	0	0
		Hausfriedensbruch	16	17
Hausfriedensbruch bei Diebstahl		283	254	
Gegen sex. Integrität	sexuelle Handlung Kind	8	7	
	sexuelle Nötigung	1	4	
	Vergewaltigung	2	0	
Uebrige Titel	Brandstiftung	2	4	
	Fälschung von Geld etc.	2	8	
	Urkundenfälschung	15	12	
	Gewalt und Drohung gegen Beamte	5	11	
	Hinderung einer Amtshandlung	1	4	
	Gegen Betäubungsmittel	Besitz/Sicherstellung	36	60
	Konsum	54	113	
	Handel	11	15	

20. Bade- / Freizeitanlagen

(Direktion Sicherheit und Liegenschaften, DSL)

20.1. Bereitstellung und Betrieb Badeanlage Weiermatt

Besucherzahlen (Eintritte) Saison 2010 / Monatsdurchschnitte

	Durchschnitt 1996-2010	2010
Mai	14'556	3'880
Juni	44'312	31'340
Juli	51'696	62'690
August	45'319	21'840
September	4'512	2'500
Total	159'425	122'250

21. Bevölkerungsschutz

(Direktion Sicherheit und Liegenschaften, DSL)

21.1. Zivilschutz

Personalbestand der Zivilschutzorganisation Köniz (ZSO Köniz) per 1. Januar

	2010	2011
Sollbestand ausgebildet gemäss kantonalen Vorgaben	235	235
in Zivilschutzorganisation eingeteilte Pflichtige, ausgebildet	232	259
in andere Zivilschutzorganisation eingeteilte Pflichtige	31	35
nur administrativ erfasste Zivilschutzpflichtige (Reserve)	636	625
ZS-Untaugliche	98	95
mit Untaugliche (in der Aushebung als SD-Untauglich erklärt)	46	49
Nicht ausgebildete aus Rekrutierungszentrum Sumiswald	42	42
Total	1'320	1'340

Aus- und Weiterbildung Zivilschutz Köniz

Kurse und Rapporte	Anzahl Teilnehmer		Diensttage	
	2009	2010	2009	2010
Grund- und Kaderkurse	22	43	264	422
Instruktionskurse inkl. Kursstab	18	12	75	42
Weiterbildungs- und Wiederholungskurse inkl. Vorkurse, Rapporte	198	251	363	469
Einsatz Ski-Weltcup Adelboden und Wengen	3	3	32	29
Einsatz Eishockey-Weltmeisterschaft	2	0	8	0
Einsatz Mittelländisches Schwingfest Gurten	0	13	0	63
Einsatz Mittelländischer Musiktag Köniz	0	13	0	38
Total	243	335	742	1'063

Übersicht über die Schutzplätze

	Einwohner/innen	Schutzplätze	in %
Quartier 1: Niederwangen, Oberwangen, Thörishaus	5'379	6'463	120
Quartier 2: Gasel, Niederscherli, Mittelhäusern, Oberscherli	4'872	5'761	118
Quartier 3: Schliern	6'206	7'427	120
Quartier 4: Köniz, Spiegel	7'373	8'320	114
Quartier 5: Liebefeld	7'836	6'397	82
Quartier 6: Wabern	7'478	8'175	109
Total	39'144	42'543	110

Zivile Einquartierungen (Anzahl Übernachtungen)

	2009	2010
Zivilschutzanlage Oberwangen	0	0
Zivilschutzanlage Niederscherli	0	0
Zivilschutzanlage Blindenmoos	24	32
Zivilschutzanlage Stapfen	0	0
Zivilschutzanlage Stationsstrasse	0	0
Zivilschutzanlage Chly Wabere	0	0
Total	24	32

21.2. Feuerwehr

Einsätze der Feuerwehr (Anzahl)

	2008	2009	2010
Feuer	50	36	54
Kaminbrand	1	4	4
Waldbrand	0	3	3
Wasser	36	21	26
Schnee	1	4	0
Sturm / Elementar	5	12	13
Öl / Gas	18	19	14
Chemie	7	5	4
Strahlenschutz	0	0	0
Verkehrsunfälle	5	5	2
Tierrettung	5	4	6
Insekten	104	118	192
Technische Hilfe	13	10	7
Fehlalarme automatischer Brandmeldeanlagen	78	72	67
Andere	1	9	14
Total	324	329	406

22. Öffentliche Bauten

(Direktion Sicherheit und Liegenschaften, DSL)

22.1. Erstellung und Unterhalt gemeindeeigener Bauten

Kreditanträge

Folgende Kreditanträge der Abteilung Gemeindebauten wurden im Jahr 2010 bewilligt:

Objekt	Kreditart *	behandelt / Kredit bewilligt durch	am	Kredit Fr.
Liebefeld, Wabersackerstr. 67, Sanierung Küchen und Bäder	A	Gemeinderat	27.01.2010/ 23.06.2010	720'000.00
Badeanlage Weiermatt, Dienstwohnung	A	Gemeinderat	10.02.2010	160'000.00
Ferienheim Bergfried, Kandersteg, Heizungssanierung	A	Gemeinderat	05.05.2010	160'000.00
Köniz, Sägestrasse 65, Anpassung Büroräume für DBS	A	Parlament	28.06.2010	1'200'000.00
Niederwangen, Sanierung Lehrschwimmbad, Vorprojekt	P	Gemeinderat	16.06.2010	50'000.00
Sägemattdstrasse Köniz, preisgünstiger Wohnungsbau, Projektwettbewerb	W	Gemeinderat	23.06.2010	130'000.00
Oberstufenzentrum Köniz, Wieder- herstellung Garderoben + Duschanlage	A	Gemeinderat	23.06.2010	190'000.00
Ersatzstandort Jugendtreff Köniz-Liebefeld	A	Gemeinderat	30.06.2010	410'000.00
Schloss Köniz, Chornhuus, Sanierung Stirnfassaden	A	Gemeinderat	22.09.2010	186'000.00
Vandalismusbekämpfung auf Schul- und Sportanlagen, Massnahmen	A	Gemeinderat	27.10.2010	100'000.00
Bewilligte Kredite Total				3'306'000.00

*A= Ausführungskredite; P= Vorprojekt-/Projektkredite; W= Wettbewerb

Unterhalt von Gebäuden und Anlagen

	2009	2010
Aufwand zu Lasten der laufenden Rechnung in Franken	1'412'000.00	1'449'312.10

Neu-, Um- und Erweiterungsbauten

	2009	2010
Aufwand zu Lasten der Investitionsrechnung in Franken	10'275'731.95	9'164'474.70

23. Liegenschaften

(Direktion Sicherheit und Liegenschaften, DSL)

23.3. Dienstleistungen Mietamt

Mietamtstatistik

	Pendenzen	Neueingänge	Total zu behandeln	Total Erledigungen
1995	15	129	144	120
1996	24	159	183	157
1997	26	164	190	148
1998	42	144	186	144
1999	42	171	213	190
2000	23	230	253	206
2001	47	124	171	128
2002	43	97	140	128
2003	12	205	217	197
2004	20	109	129	116
2005	13	116	129	110
2006	19	105	124	108
2007	16	135	151	133
2008	18	124	142	126
2009	16	104	120	107
2010	13	103	116	91

25 Fälle an die Schlichtungsbehörde Bern-Mittelland weitergeleitet, welche seit 1. 1. 2011 zuständig ist..

24. Umweltschutz, Energie

(Direktion Umwelt und Betriebe, DUB)

24.1. Beratungen, Bewilligungen, Inspektionen im Umweltschutz

NO₂-Immissionen Gemeinde Köniz 2010 in µg/m³

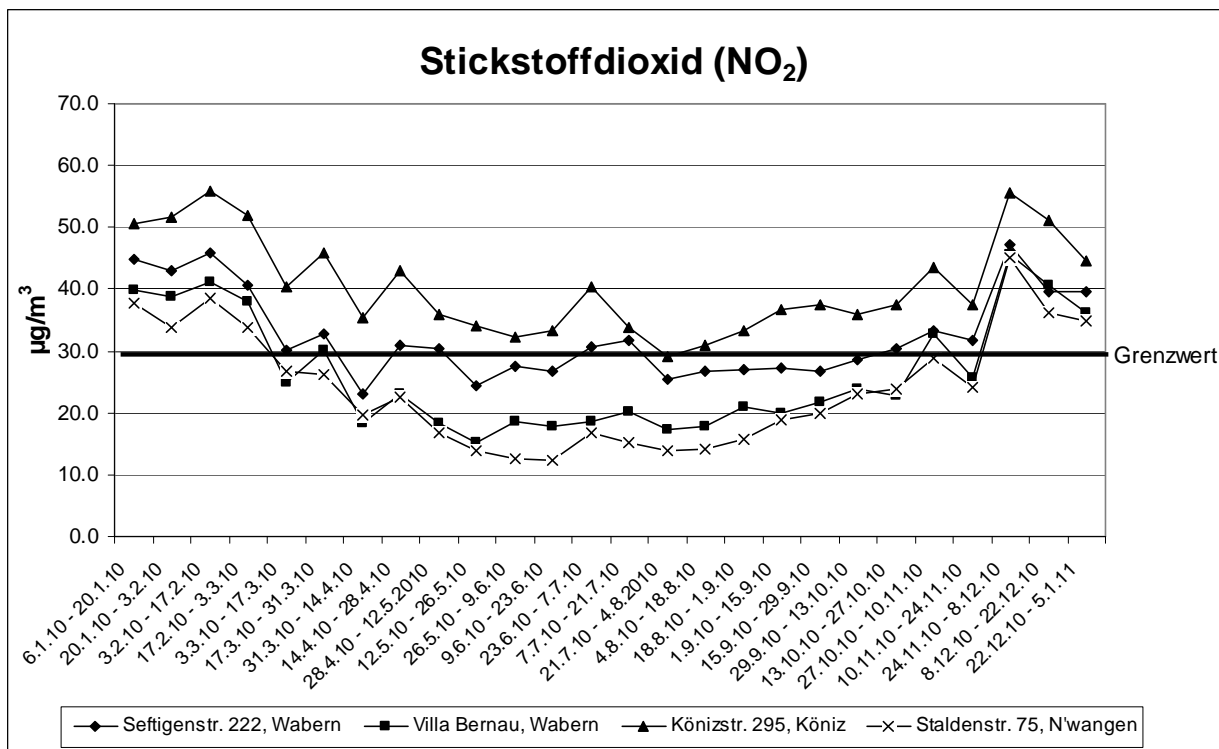

NO₂-Jahresmittelwerte 1994 - 2010

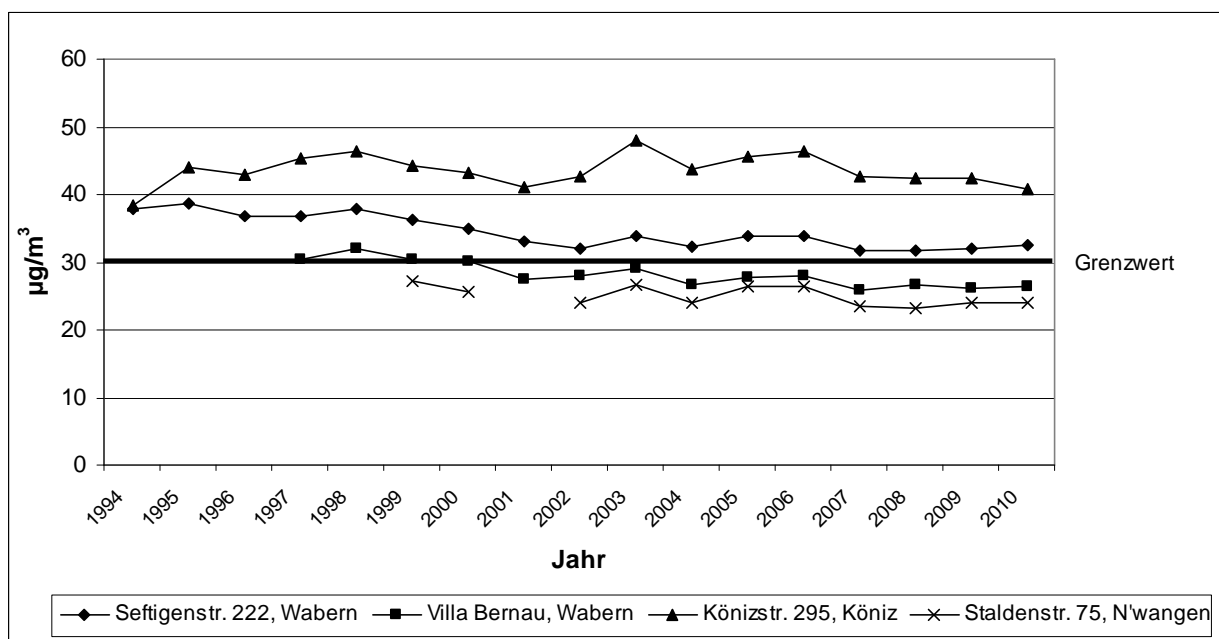

Statistik der amtlichen Öl- und Gasfeuerungskontrolle in Köniz

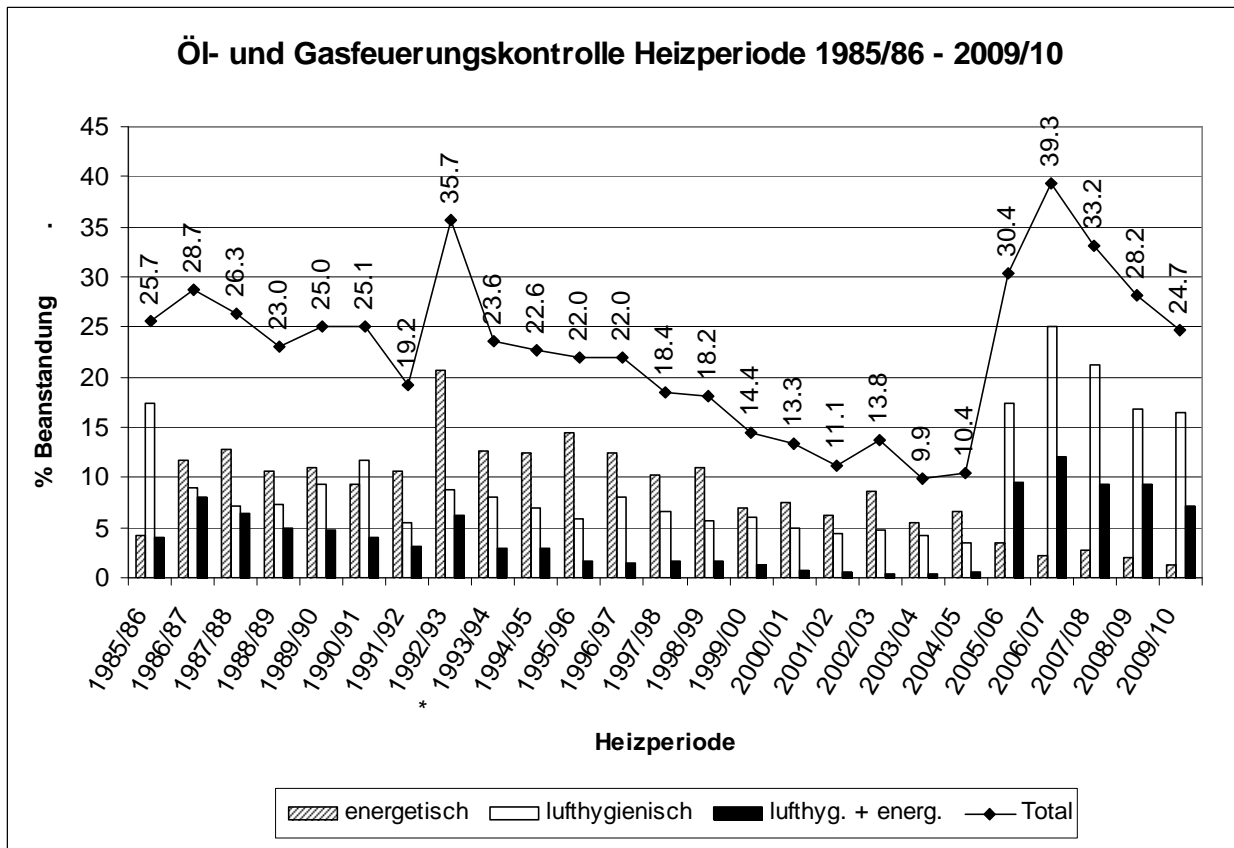

Art der Beanstandungen:

- energetisch: Die Abgasverluste liegen über den Grenzwerten der eidg. Luftreinhalte-Verordnung (LRV)
- lufthygienisch: Kohlenmonoxid-, Stickoxid- oder Russzahl-Grenzwerte sind überschritten oder die Abgase enthalten unverbrannte Ölanteile.

24.2. Beratungs- und Koordinationsleistungen Energie und Nachhaltigkeit

Energiebilanz der Gemeindeverwaltung Köniz

	Strom kWh*	Wärme kWh**	Treibstoffe kWh***
Liegenschaften Finanzvermögen	243'311	1'334'049	
Liegenschaften Verwaltungsvermögen	804'810	1'392'671	
Liegenschaften Pensionskasse	57'532	2'669'217	
Schulen und Kindergärten	1'548'951	7'397'776	
Diverse Objekte (1)	734'819	275'526	
Öffentliche Beleuchtung	1'751'584		
Technische Infrastruktur (2)	2'141'306		
Fahrzeuge (3)			1'351'707
Total	7'282'313	13'069'239	

(1) Friedhöfe, Kulturlokale, Badeanlage, gemietete Wohnungen etc.

(2) Wasserversorgung, Zivilschutz, Wehrdienst, etc

(3) inkl. Mobility Car-Sharing

* Strommix BKW, Datenerfassung Oktober 2009 bis September 2010

** Datenerfassung Juli 2008 bis Juni 2009

*** Datenerfassung Januar 2009 bis Januar 2010

26. Ver- und Entsorgung

(Direktion Umwelt und Betriebe, DUB)

26.1. Wasserversorgung

Herkunft des Trinkwassers

Wasserbezugsort	2008		2009		2010	
	m ³	%	m ³	%	m ³	%
Selhofen (Grundwasser)	1'372'628	41	1'604'523	46	1'558'631	45
Sensematt (Grundwasser)	1'146'210	34	1'059'002	31	1'181'860	34
Margel (Quellwasser)	438'798	13	401'877	12	361'171	11
Gummersloch (Quellwasser)	269'531	8	240'791	7	228'026	7
Rolli (Quellwasser)	133'653	4	128'810	4	97'527	3
Total	3'360'820	100	3'435'003	100	3'427'215	100

Überwachung der Trinkwasserqualität

Anzahl Untersuchungen des Lebensmittelkontrollleurs	2008	2009	2010
Mikrobiologische Untersuchungen	*273	**326	*274
Physikalische und chemische Untersuchungen	48	48	47
Spezialuntersuchungen, Zink, Kupfer, Pestizide	2	7	2

* Bei Qualitätsüberprüfungen im Leitungsnetz wurden zusätzliche Proben erhoben

° Zunahme infolge Bauarbeiten Hochwasserschutz an der Gürbe

Die Untersuchungen wurden im Bactlab Liebefeld, im Kansonlabor Bern und in der Bachema Zürich durchgeführt.

Bakteriologische Ergebnisse (max.-Werte)

	aerobe Keime in 1 ml			Escherichia coli in 100 ml			Enterokokken in 100 ml			Beurteilung		
	2008	2009	2010	2008	2009	2010	2008	2009	2010	2008	2009	2010
Toleranzwerte	Fassung < 100 Netz < 300			nicht nachweisbar			nicht nachweisbar					
Quellfassungen												
Gummersloch	17	5	0	0	0	0	0	0	0	Eb*	Eb*	Eb*
Margel	0	0	0	0	0	0	0	0	0	Eb*	Eb*	Eb*
Rolli	0	1	6	0	0	0	0	0	0	Eb*	Eb*	Eb*
Grundwasserfassungen												
Selhofen I	21	33	3	0	0	0	4	0	0	Eb*	Eb*	Eb*
Selhofen III	47	5	56	0	0	0	0	0	0	Eb*	Eb*	Eb*
Sensematt	4	52	44	0	0	0	0	0	0	Eb*	Eb*	Eb*

* Eb = Das Wasser entspricht bakteriologisch den Richtlinien des Lebensmittelbuches.

Chemische Ergebnisse

	Gesamthärte °fH (franz. Härtegrade)			Nitrate mg/l			Beurteilung		
	2008	2009	2010	2008	2009	2010	2008	2009	2010
Toleranzwert				40 mg/l					
Quellfassungen									
Gummersloch	32	33	33	17	17	17	Ec*	Ec*	Ec*
Margel	34	34	34	20	18	17	Ec*	Ec*	Ec*
Rolli	28	29	30	18	17	18	Ec*	Ec*	Ec*
Grundwasserfassungen									
Selhofen I	17	18	18	2	2	3	Ec*	Ec*	Ec*
Selhofen III	16	16	16	3	3	3	Ec*	Ec*	Ec*
Sensematt	24	23	23	8	7	8	Ec*	Ec*	Ec*

* Ec = Die Ergebnisse entsprechen chemisch den Richtlinien des Lebensmittelbuches
 °fH 0-15 = weich; °fH 15-25 = mittelhart; °fH >25 = hart

Die aufgeführten Messwerte der Gesamthärte und des Nitratgehaltes erlauben keinen Rückschluss auf die Wasserqualität beim Abonnenten, da die Verbraucher z. T. mit Mischwasser aus den verschiedenen Bezugsorten versorgt werden. Daten der Probeentnahmen: 09.09.08 / 08.09.09 / 07.09.10

Inspektionen der Lebensmittelkontrolle

	2008*	2009*	2010
Inspektion der Anlagen, des Unterhalts und der Selbstkontrolle (nach Qualitätssicherungshandbuch des Kant. Labors)	0 Inspektionen	1 Inspektion	0 Inspektionen
Ergebnisse		keine Beanstandungen	

* Auf Grund der Kantonalisierung der Lebensmittelkontrolle ab 1. Januar 2008 wurden im 2008 und 2010 keine Inspektionen durchgeführt. Die nächste Inspektion durch das kantonale Laboratorium Bern findet 2012 statt.

Wasserverbrauch

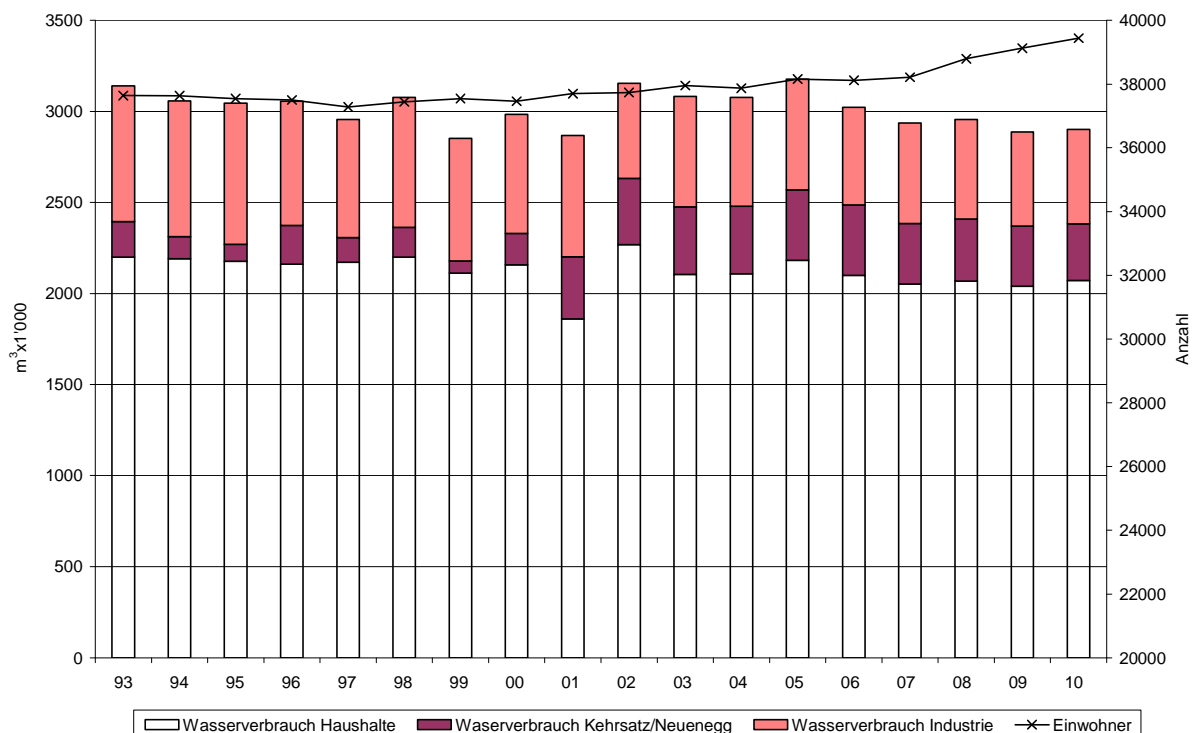

Wasserverbrauch in Zahlen (in m³)

	2008	2009	2010
Haushalt	2'068'606	2'040'200	2'070'960
Industrie	546'669	517'246	520'189
Total Gemeindegebiet	2'615'275	2'557'446	2'591'149
Lieferung an Gde Kehrsatz	300'747	283'996	265'566
Lieferung an Gde Neuenegg	39'935	45'711	45'405
Total	2'955'957	2'887'153	2'902'120
Veränderung gegenüber Vorjahr			
Haushalt	+16'502	-28'406	+30'760
Industrie	-4'337	-29'423	+2'943
Gemeinde Kehrsatz	+10'721	-16'751	-18'430
Gemeinde Neuenegg	-3'227	+5'776	-306
Veränderung total	+19'659	-68'804	+14'967

Wasserzinseinnahmen (in CHF)

	2008	2009	2010
Haushalt	4'347'718	4'286'766	4'310'342
Industrie	901'882	857'749	851'983
Total Gemeindegebiet	5'249'600	5'144'515	5'162'325
Kehrsatz	148'400	134'504	125'126
Neuenegg	32'895	29'535	26'435
Total	5'430'895	5'308'554	5'313'886
Veränderung gegenüber Vorjahr			
in CHF	+62'868	-122'341	+5'332
in %	+1.17	-2.25	+0.10

Durchschnittlicher Preis pro m³ (CHF)

	2008	2009	2010
Gemeinde Köniz (Preis für Endbezüger):			
Haushalt	2.10	2.10	2.08
Industrie	1.65	1.66	1.64
Lieferung an andere Gemeinden (Preis bis zur Abgabestelle/Messschacht):			
Kehrsatz	0.49	0.47	0.47
Neuenegg	0.82	0.65	0.58

Abonnenten und Wasserzähler

	2008	2009	2010
Zahl der Abonnenten	5'690	5'726	5'730
Eingebaute Wasserzähler	6'069	6'091	6'097
Auswechslung von Wasserzählern	617	390	673

(Auswechslungsrate über 5 Jahre = 10.7 %)

Öffentliches Leitungsnetz (Hauptleitungen) in m

	2008	2009	2010
Netzausbau	111	98	4
Erneuerung	1'025	728	356
Leistungsreparatur	6	22	3
Total verlegte Leitungen	1'142	849	363
Aufhebung	-155	-35	247

	2008	2009	2010
Zu-/Abnahme des Leitungsnetzes	-44	+64	-243
Gesamtlänge (n. Werkplaninformationssystem)	170'811	170'875	170'632
Zahl der Hydranten (Stück)	1'389	1'390	1'392
Ausführung der Verlegearbeiten			
- durch eigenes Personal	662	849	363
- durch Privatfirmen	480	0	0
- Total	1'142	849	363
Erneuerungsrate in %	0.60	0.43	0.21
Zahl der Leitungsdefekte	14	31	28

Hausanschlüsse

	2008	2009	2010
Ausgestellte Trinkwasseranschlussbewilligungen	196	161	166
Neue Hausanschlüsse	20	17	14
Aufgehobene Hausanschlüsse	17	7	4

Leitungsbau Hausanschlüsse in m

	2008	2009	2010
Neuerstellung	534	396	530
Erneuerung	389	498	451
Leitungsreparatur	127	100	76
Total verlegte Leitungen	1'050	995	1'057
Gesamtlänge (n. Werkplaninformationssystem)	83'956	84'951	84'698
Ausführung der Verlegearbeiten (gestützt auf das Reglement der Wasserversorgung)			
- durch eigenes Personal	988	995	1'057
- durch Privatfirmen	62	0	0
- Total	1'050	995	1'057
Zahl der Leitungsdefekte	21	37	26

26.2. Abwasserentsorgung

Zentrale Abwasserreinigungsanlagen

	2008	2009	2010
Einwohner an ARA Neubrücke, Bern			
angeschlossen	33'005	33'235	33'604
nicht angeschlossen, ohne Anschlusspflicht (Landwirtschaft, Einzel-, Gruppenmassnahmen)	289	291	289
nicht angeschlossen, mit Anschlusspflicht (z. B. private Sanierungsgebiete)	44	43	21
Einwohner an ARA Sensetal, Laupen			
angeschlossen	5'000	5058	5105
nicht angeschlossen, ohne Anschlusspflicht (Landwirtschaft, Einzel-, Gruppenmsn.)	442	441	410
nicht angeschlossen, mit Anschlusspflicht (z. B. private Sanierungsgebiete)	6	5	5
Anschlussgrad in % ganze Gemeinde	97.99	98.00	98.16

Gereinigte Abwassermengen

gemäss Kostenverteiler ARA und Wasserverbrauch in m³

	2008	2009	2010
Ableitung nach ARA Neubrücke, Bern	3'455'809	3'376'962	3'233'194
Ableitung nach ARA Sensetal, Laupen	576'773	553'727	527'766
Total	4'032'582	3'930'689	3'730'180

Liegenschaftsanschlüsse

	2008	2009	2010
Anzahl Liegenschaftsanschlüsse	6'865	6'901	6'939
Neu angeschlossene Liegenschaften	29	36	38
mit Anzahl Einwohnergleichwerten	537	548	537
Anzahl Kanalfernsehuntersuchungen private Anschlüsse	133	260	174
Kanalfernsehuntersuchungen in % der Liegenschaftsanschl.	1.94	3.77	2.51

Ausgestellte Bewilligungen

	2008	2009	2010
Neubauten	33	31	34
An-, Um- und Ausbauten	139	140	152
Total	172	171	186

Private Versickerungsanlagen (Stand der Erfassung Dezember 2010)

	2010
Anzahl ausgeführte Versickerungsanlagen	11
Total Versickerungsanlagen	442
Neu angeschlossene Beregnungsfläche in m ²	5'047
Total angeschlossene Beregnungsfläche in m²	141'442

Landwirtschaftsbetriebe

	2008	2009	2010
Anzahl Landwirtschaftsbetriebe	149	149	149
Beurteilung durch GSA	2	3	2
Manko Lagerkapazität für Gülle >10 %	3	4	3

Administration Liegenschaftsentwässerung

	2008	2009	2010
Eingereichte Gewässerschutzgesuche	180	184	178
Ersatz und Sanierung von privaten Kanalisationsleitungen in m	1'739	2'508	3'121
Kanalfernsehuntersuchungen bei Privaten in m	4'330	6'166	5'118

Kennzahlen aus dem Werkleitungskataster (Stand der Erfassung Dezember 2010)

	Länge in m	Anz. Schächte
Gemeindebetriebe	146'964	3'345
Abt. Verkehr u. Unterhalt (Strassenentwässerung)	60'696	5'189
Kanton Bern (Strassenentwässerung)	19'612	1'341
Bundesamt für Strassen, ASTRA (Strassenentwässerung)	23'111	563
Gemeindeverband ARA Sensetal	14'235	291
Privat	350'768	23'906
andere Eigentümer	70'374	1'286
unbekannt	2'481	62
Total	688'241	36'613

	Erstellung/Sanierung	Kapazität
Pumpwerk Rehhag in m ³ /s	1971/2010	0.140
Ersatz der Pumpen	1988	-
Regenüberlaufbecken Rehhag in m ³	2008	1'000
Regenüberlaufbecken Eichholz in m ³	1977	260
Regenüberlaufbecken Nesslerenholz in m ³	1980	160
Regenrückhaltebecken Muhlernstrasse in m ³	1984	1'760
Regenrückhaltebecken Talbodenstrasse in m ³	1991	450
Regenüberlaufbecken Morillon in m ³	1991	3'020
Regenüberlaufbecken Weyergut in m ³	1991	320
Messstelle Rehhag, Waldegg und Marzili	1999	-

26.3. Dienstleistungen für die Abfallbewirtschaftung

Entwicklung der Siedlungsabfallmengen (Angaben in Tonnen)

Jahr	2005	2006	2007	2008	2009	2010
Graugut und Sperrgut (KVA)	7'901	7'953	8'187	8'068	8'111	7'861
Glas (R)	1'240	1'260	1'234	1'293	1'353	1'290
Papier (R)	2'975	3'081	3'174	3'254	3'063	2'885
Feldrandkompostierung (R)	965	1'091	1'225	1'333	1'436	1'438
Shreddergut * (R)	220	205	191	220	211	152
Quartierkompostplätze * (R)	1'000	1'000	1'000	1'000	1'000	1'000
Metall (R)	196	190	173	153	178	146
Weissblech/Alu (R)	75	78	78	77	80	78
Textilien (R)	221	219	193	240	255	252
Sonderabfälle (z.B. Gifte)	27	31	26	30	27	31
Total	14'820	15'108	15'481	15'668	15'714	15'133

Nicht enthalten sind privat bearbeitete Kompostierungen in Hausgärten (ca. 1300t/Jahr)

(KVA) = Kehrichtverbrennung, (R) = Recycling, * Schätzung

Entwicklung der spezifischen Siedlungsabfallmengen (Angaben in kg pro EinwohnerIn)

Jahr	2005	2006	2007	2008	2009	2010
EinwohnerInnen per 31.12.	37'987	38'115	38'288	38'793	39'123	39'437
Graugut und Sperrgut (KVA)	209	209	214	209	208	199
Recycling (R)	181	187	190	195	194	185
Total	390	396	404	404	402	384
Anteil Recycling am Total in %	47	47	47	48	48	48

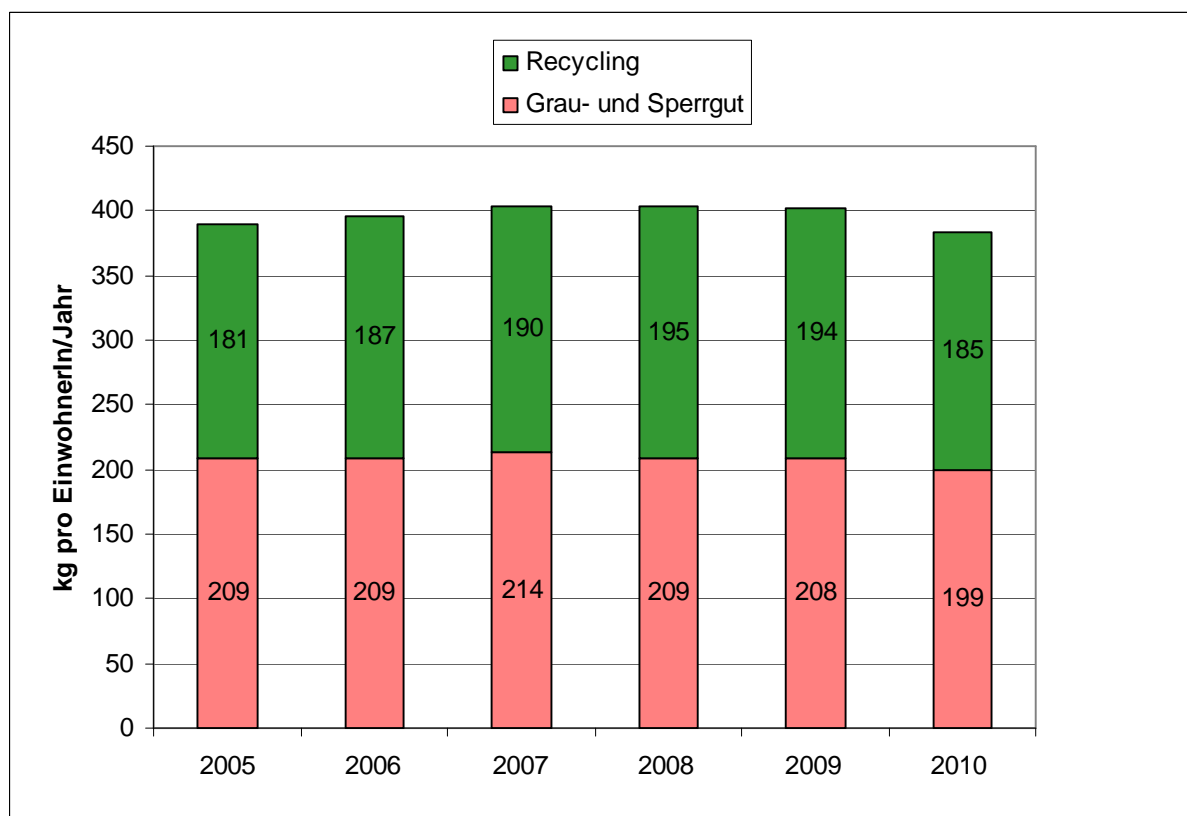

Entwicklung der Sonderabfallmengen (Angaben in Kilogramm)

	2005	2006	2007	2008	2009	2010
Motoren- und Speiseöl	13'251	14'197	12'872	13'800	13'559	15'837
Lösungsmittel	2'316	1'197	1'870	2'016	1'500	1'970
Farben	5'424	8'194	6'258	7'510	6'826	7'495
Autobatterien	3'031	3'355	2'325	2'559	2'494	2'456
Kleinbatterien	917	1'199	672	1'084	803	768
Fotochemikalien	185	572	0	477	0	400
Insektizide, Herbizide, Fungizide	402	1'017	662	626	428	867
Chemikalien, Säuren, Laugen + Quecksilber	292	496	265	359	156	182
Medikamente	77	118	65	84	19	21
Leuchtstoffröhren, Energiesparlampen	704	1'127	602	1'173	1'104	1'086
Total	26'599	31'472	25'591	29'688	26'889	31'082

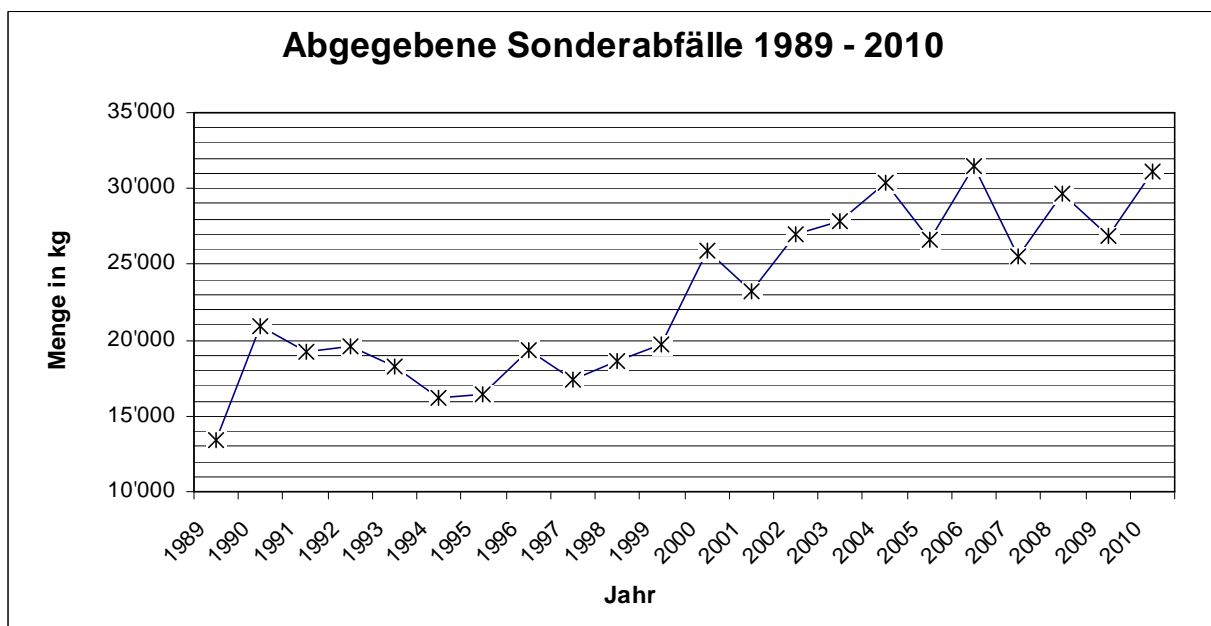

26.4. Betrieb, Rekultivierung und Nachsorge der Deponie

Abgelagerte Materialien Deponie Gummersloch KEGUL (Angaben in Tonnen)

Jahr	2005	2006	2007	2008	2009	2010
Inertmaterial* (z. B. Aushub, mineralische Bauabfälle)	2'438	5'012	4'473	2'334	2'559	2'734
Strassenwischgut	716	1'019	803	611	979	0
Strassensammlerschlämme	296	353	341	280	562	0
Grüngut (Rechengut)	59	81	116	14	37	0
Total	3'509	6'465	5'733	3'239	4'137	2'734

* Umgerechnet aus m³ (1m³ entspricht 1.5 Tonnen)

27. Geomatik

(Direktion Umwelt und Betriebe, DUB)

27.1. Vermessung

Statistik aktueller AV Datenstandard

Datenstandard	Anteil in %	Bemerkung
Norm AV 93	72	
Prov. nummerisiert (PN)	14	
Neuvermessung Los 24	6	Auflage 17.1. - 17.2.2011
Neuvermessung Los 25	8	Abschluss ca. 2014

27.2. Leitungskataster

Datenstatistik LIS-Leitungskataster nach Werken

Element / Werk	Wasser	Abwasser / Entwässerung
Leitung in km	359	642
Hydrant (Stk.)	1423	
Schacht (Stk.)		38'239
Signalkabel in km	58	

Element / Werk	Gas	Fernwärme	Kabelkommunikation	Elektrizität	Telecom
Leitung in km	38	10	202	395	284

28. Informatikzentrum Köniz-Muri

(Direktion Umwelt und Betriebe, DUB)

28.1. Informatikzentrum Köniz-Muri

Zusammenstellung Anzahl EDV Arbeitsplätze

	31.12.2008	31.12.2009	31.12.2010	+/-
Bistro Haberhuus	1	1	-	-1
Bremgarten	16	17	16	-1
IZ Köniz-Muri	47	45	44	-1
Kaufdorf	4	4	4	+0
Kehrsatz	28	29	22	-7
KIBE Köniz	13	15	15	+0
Köniz	342	363	396	+29
DBS Alter, Jugend und Gesundheit		21	21	+0
Bildung und Sport		17	15	-2
Soziales und Vormundschaft		111	128	+13
DPV Abt. Verkehr und Unterhalt		23	25	+2
Bauinspektorat		11	12	+1
Planungsabteilung		11	12	+1
DPF Fachstelle Kommunikation		3	3	+0
Fachstelle Kultur		1	5	+4
Fachstelle Recht		4	4	+0
Finanzabteilung		26	21	-5
Finanzkontrolle		1	3	+2
Personalabteilung		9	14	+5
Stabsabteilung		15	13	-2
DSL Abt. Sicherheit		25	28	+3
Gemeindebauten		8	8	+0
Liegenschaftsverwaltung		16	13	-3
RAZ			7	+7
Zivilschutzstelle		5	6	+1
DUB Gemeindebetriebe		39	41	+2
Umwelt und Landschaft		11	11	+0
Köniz allgemein		6	6	+0
Logis Plus (AH Lilienweg u. AH Stapfen)	18	22	27	+5
Mediotheken Köniz	20	20	22	+2
Muri	87	87	89	+2
RKZ	13	13	-	-13
Schulen Köniz	18	19	28	+9
Spitex Köniz	20	24	24	+0
Spitex ReBeNo	16	16	16	+0

	31.12.2008	31.12.2009	31.12.2010	+/-
Textilservice	-	-	1	+1
Wald	3	3	5	+2
IT an Schulen Köniz		425	496	+71
Total PC/Terminal/Notebook	646	1103	1205	+98

Bemerkungen:

Verschiebungen sind begründet durch die Umorganisation wegen köniz.fünf.

Das Inventar unterliegt gewissen Ungenauigkeiten, bedingt durch die zum Stichtag offenen oder verbuchten Inventarbereinigungen.

RKZ Arbeitsplätze wurden teilweise unter "Köniz" verbucht (Zivilschutzstellen) oder neu der Gruppe RAZ zugeteilt.

Ohne Einberechnung der "IT an den Schulen Köniz" werden total ca. 800 aktive User und ca. 200 Drucker betreut. Die Differenz zwischen Anzahl User und Anzahl Arbeitsplätzen ist damit begründet, dass einige Arbeitsplätze durch mehrere User genutzt werden oder nicht alle User eigene EDV-Infrastruktur verfügbar haben.