

# **Verwaltungsbericht 2011**

- Anhang**  
– Organigramme  
– Zahlen



# Inhaltsverzeichnis

Organigramme .....	5
Mitarbeiter und Mitarbeiterinnen der Gemeindeverwaltung .....	9
Eckdaten.....	15
1. Behörden .....	21
2. Zentrale Dienste und Stäbe.....	25
5. Raumplanung .....	31
6. Bauaufsicht.....	33
7. Verkehr .....	35
8. Strassen.....	37
9. Fahrzeugdienst.....	39
10. Individuelle Sozialhilfe .....	41
11. Vormundschaft.....	43
12. Sozialversicherungen .....	47
15. Volksschulen.....	49
16. Erwachsenenbildung und weitere Bildungsinstitutionen .....	53
18. Einwohnerwesen .....	55
19. Polizeiinspektorat.....	59
20. Bade- / Freizeitanlagen .....	63
21. Bevölkerungsschutz .....	65
22. Öffentliche Bauten .....	67
24. Umweltschutz, Energie.....	69
26. Ver- und Entsorgung .....	73
27. Geomatik .....	83
28. Informatikzentrum Köniz-Muri.....	85



# Organigramme

Stand 01.01.2012

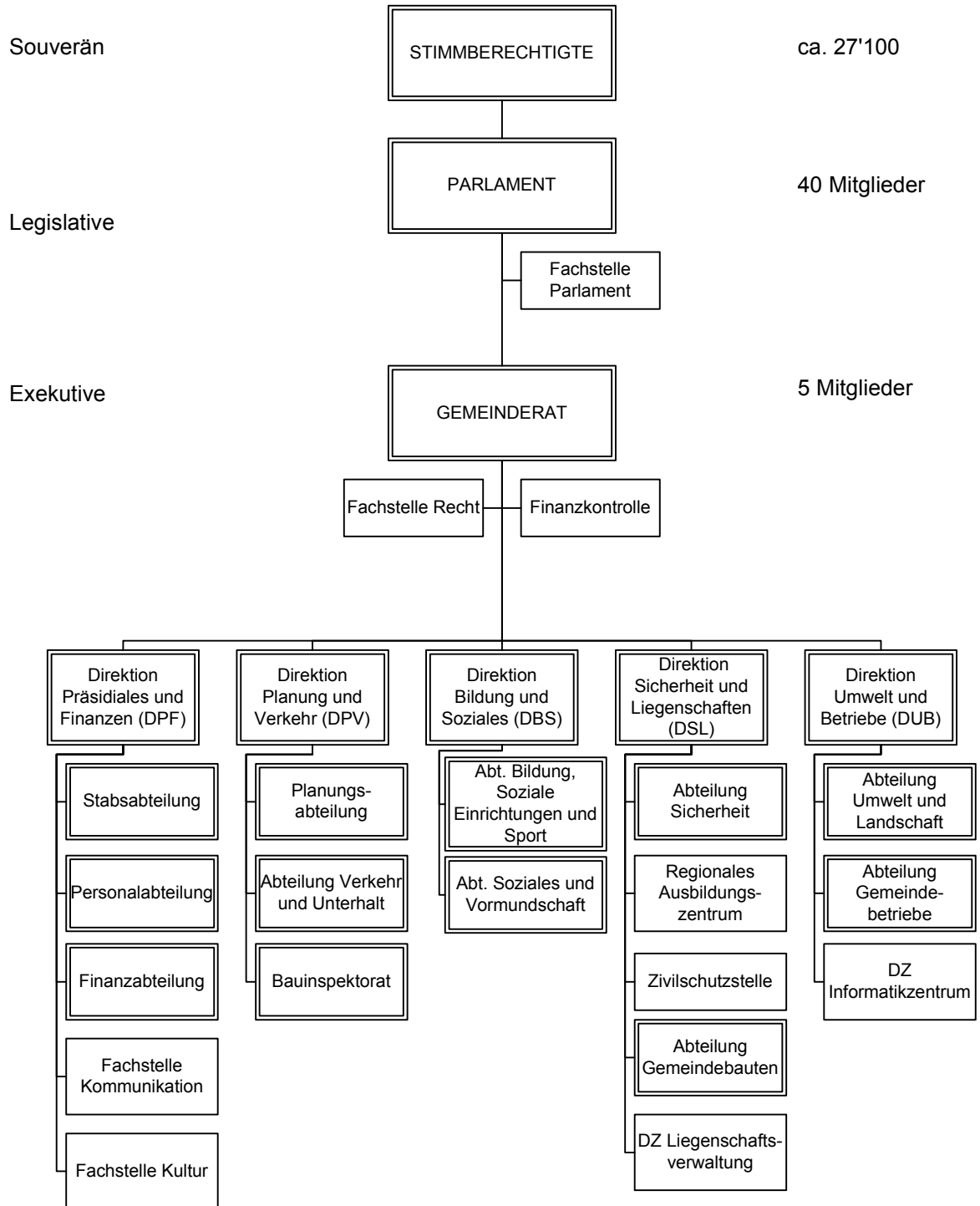

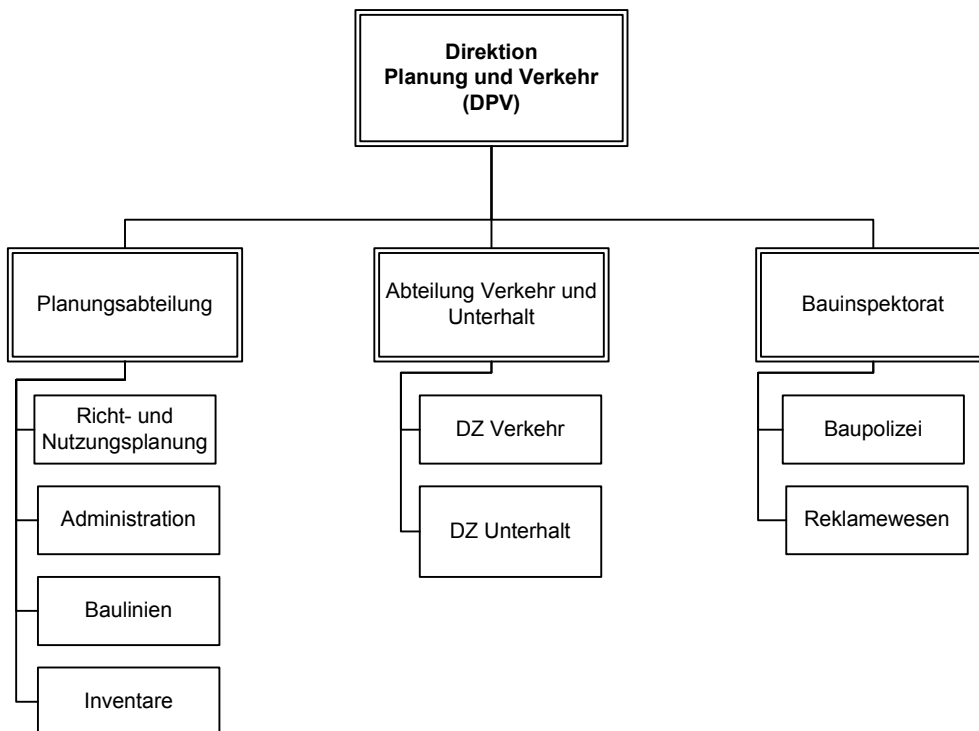
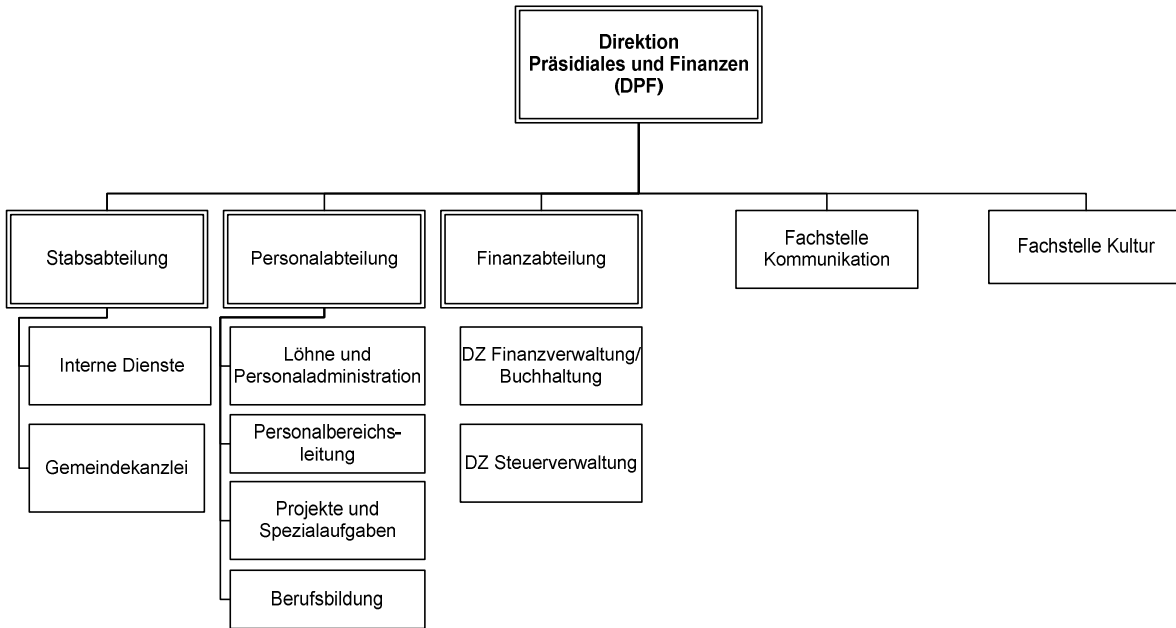

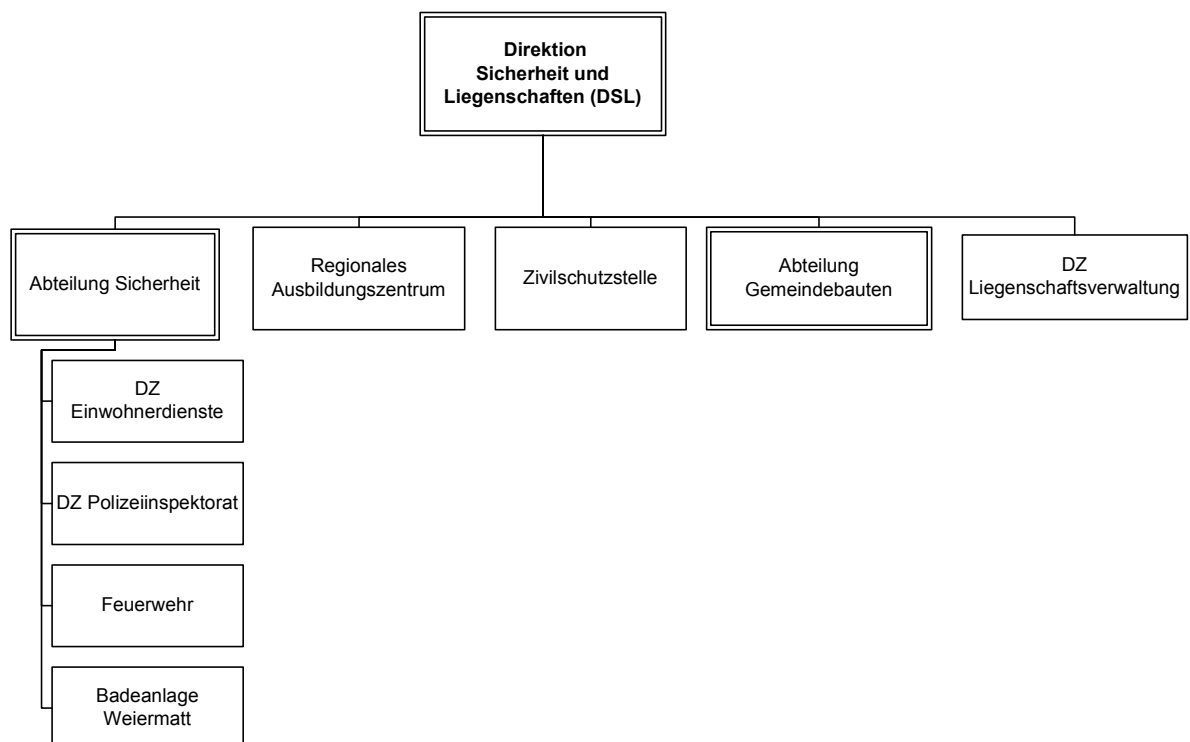
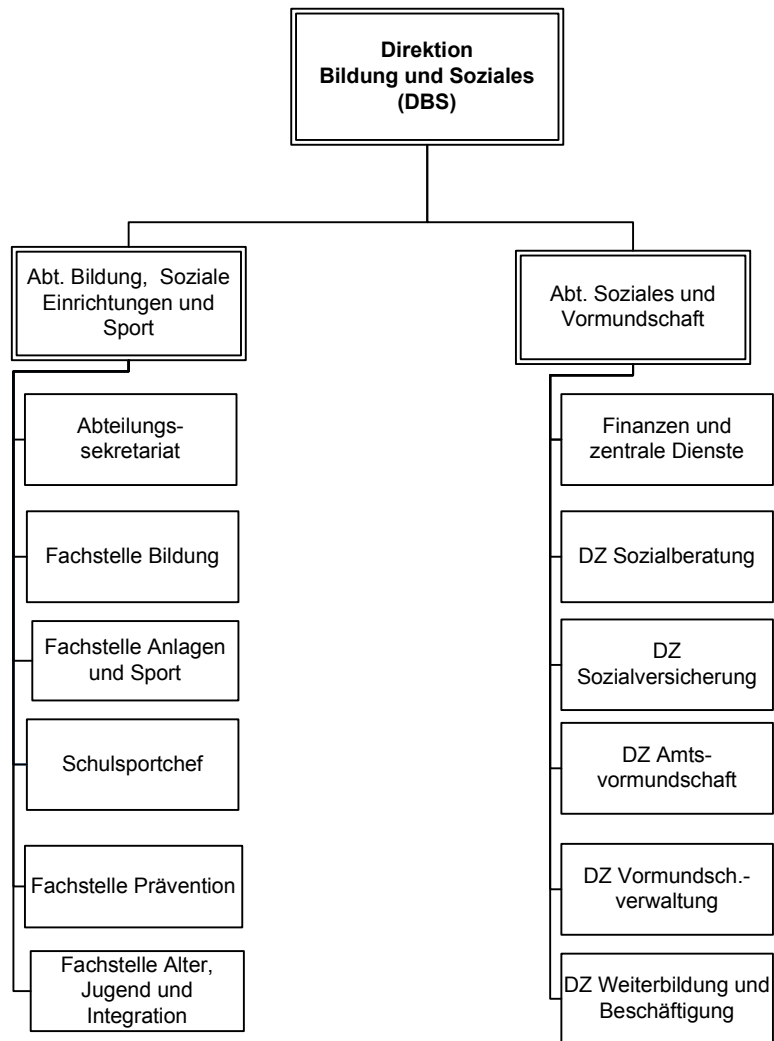

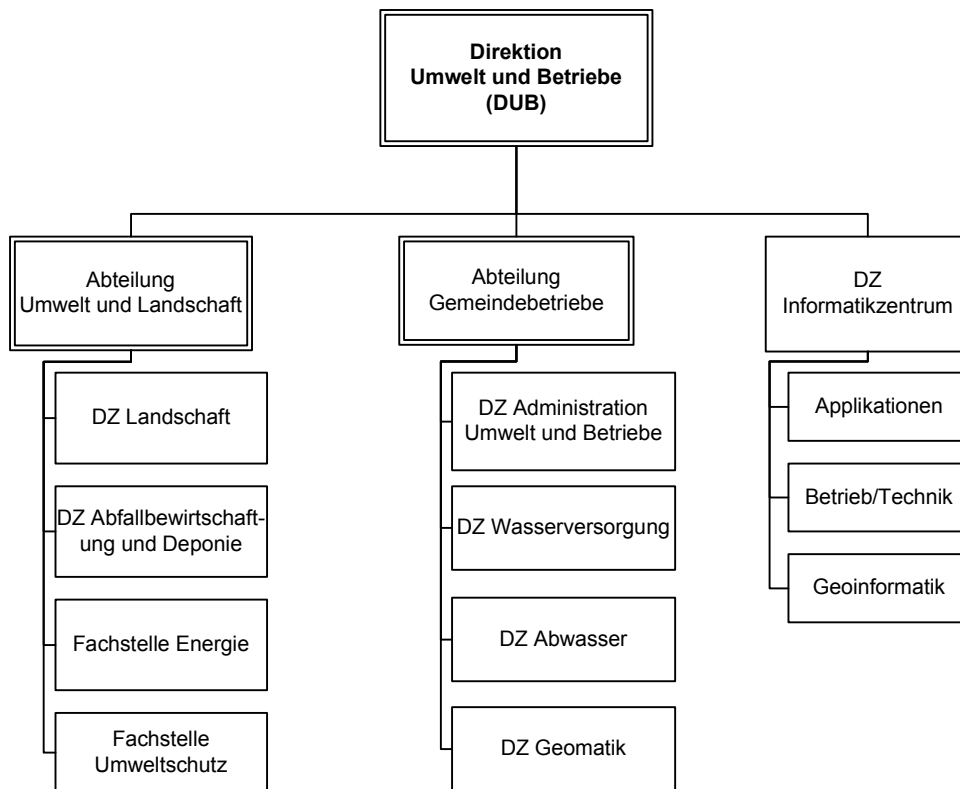



# Mitarbeiter und Mitarbeiterinnen der Gemeindeverwaltung

(Stand: 01.01.2012)

## Direktion Präsidiales und Finanzen, DPF

### Vorsteher DPF

Mentha	Luc	Gemeindepräsident/Vorsteher DPF
Rauch	Cornelia	Leiterin Direktionssekretariat
Simsek	Güldane	Mitarbeiterin Direktionssekretariat

### Stabsabteilung, STAB

Zbinden	Beatrice	Gemeindeschreiberin
---------	----------	---------------------

### Interne Dienste, ID

Rennenkampff	Kaj	Stellvertreter Gemeindeschreiberin
Eggenberg	Franziska	adm. Mitarbeiterin
Fawer	Marianne	Mitarbeiterin Loge
Hiltebrand	Jakob	Kurier
Knecht	Margrit	Mitarbeiterin Loge
Mariaux	Audrey	Mitarbeiterin Loge
Schulthess	Kurt	Stellv. Druckzentrale/Büromaterial
Schumacher	Jürg	Druckzentrale/Büromaterial
Spahr	Ruth	Adm. Mitarbeiterin
Soppelsa	Marco	Lemender

### Gemeindekanzlei, KANZ

Nyffenegger	Helene	Sekretariat GR und RE
Rauch	Cornelia	Leiterin Direktionssekretariat

### Personalabteilung, PA

Schorer	Christoph	Personalleiter
Appenzeller	Maryanne	Personalbereichsleiterin
Beetschen	Gina	Personalbereichsleiterin
Beyeler	Marco	Lemender
Fawer	Manuela	Personalassistentin
Fahmi	Maja	Leiterin Löhne und Sozialversicherungen
Frei	Sulamith	Lernende
Lottaz	Elisabeth	Berufsbildnerin
Lüthi	Andrea	Sachbearbeiterin Spezialaufgaben
Ruchti	Gabriella	Sachbearbeiterin Löhne
Utz	Peter	Personalbereichsleiter

### Finanzabteilung, FA

Pfyl	Thomas	Abteilungsleiter/Finanzverwalter
Angelini	Alessandra	Aushilfe Sekretariat
Fuhrer	Ursula	Abteilungssekretärin/Stv.-Assistentin GP/GS

### DZ Finanzverwaltung/Buchhaltung, FVB

Hostettler	Beat	DZ-Leiter/Stv.-Finanzverwalter
Bohler	Fabienne	Aushilfe Buchhaltung
Martinelli	Brigitte	Sachbearbeiterin
Neidhöfer	Bernhard	Sachbearbeiter/Hundetaxe
Trachsel	Manuela	Finanzbuchhalterin
Zumbach	Angelika	Sachbearbeiterin

### DZ Steuerverwaltung, STV

Möschberger	Adrian	DZ-Leiter/Steuerverwalter
-------------	--------	---------------------------

### Amtl. Bewertung, AB

Bachmann	Karin	Adm. Sachbearbeiterin/ Amtl. Bewertung
Spahr	Markus	Sachbearbeiter/Amtl. Bewertung

### Erläss, ERL

Sangare	Christine	Sachbearbeiterin/Erläss
---------	-----------	-------------------------

### Erfassungszentrum-Steuern, EZS

Thommen	Bruno	Leiter
Schneider	Marlise	Adm. Mitarbeiterin

### Steuerregister, STR

Regez	Marc	Sachbearbeiter
-------	------	----------------

### Fachstelle Parlament, PAR

Remund	Verena	Leiterin Fachstelle Parlament
--------	--------	-------------------------------

### Pensionskasse, PK

Baumann	Martin	Leiter Pensionskasse
Planzer	Esther	Sachbearbeiterin PK

### Fachstelle Recht, RE

Feuz	Roland	Leiter Fachstelle Recht
Allenspach	Katharina	Rechtsanwältin
Nyffenegger	Helene	Sekretariat GR und RE
Schwendimann	Christine	Fürsprecherin

### Finanzkontrolle, FK

Zellweger	Rita	Finanzinspektorin
Hauri	Gabriela	Revisionsassistentin
Lüthi	Markus	Revisor

### Fachstelle Kommunikation, KOMM

Huber	Godi	Leiter Kommunikation
Bill	Daniel	Mitarbeiter Kommunikation
Rauch	Cornelia	Leiterin Standortmarketing

### Fachstelle Kultur, KUL

Wyss	Christine	Leiterin Fachstelle Kultur
Walther	Sibylle	Orts geschichtliche Sammlung

# Direktion Planung und Verkehr, DPV

## Vorsteherin DPV

Sedlmayer	Katrin	Direktionsvorsteherin
Küng	Simone	Sachbearbeiterin

## Planungsabteilung, PLAK

Furrer	Thomas	Gemeindeplaner
Amsler	Beat	Planungszeichner
Blank	Jeannine	Lernende
Borle	Raymond	Siedlungsplaner
Küng	Simone	Sachbearbeiterin
Laschewski	Anka	Siedlungsplanerin
Pandolfi	Giorgio	Planungszeichner
Schmidt	Äkos	Praktikant
Wyss	Hans	Siedlungsplaner

## Abteilung Verkehr und Unterhalt, AVU

Käser	Rudolf	Abteilungsleiter
-------	--------	------------------

### DZ Verkehr, DZV

Käser	Rudolf	Dienstzweigleiter
Bieri	Jakob	Projektleiter
Ebinger	Luc	Projektleiter
Gilgen	Daniel	techn. Sachbearbeiter
Küng	Simone	Sachbearbeiterin
Reischmann	Urs	Kommunikation / Spezialaufgaben
Stäheli	Adrian	Projektleiter
Trachsler	Tanja	Projektassistentin

### DZ Unterhalt, DZU

Balsiger	Roger	Dienstzweigleiter
Dängeli	Anita	Sachbearbeiterin
Hey	Urs	Hauswart
Hunziker	Christian	techn. Sachbearbeiter
Mani	Markus	Projektleiter Unterhalt
Weber	Johann	Mechaniker Vorarbeiter

### Öffentliche Beleuchtung, ÖB

Zurbuchen	Hans-Peter	Chef-Monteur
Maurer	Stefan	Elektromonteur
Zanoni	Francesco	Elektromonteur

## Strassenunterhalt, SU

Allenbach	Marc	Angestellter Strassenunterhalt
Beiner	Daniel	Angestellter Strassenunterhalt
Benninger	Hanspeter	Angestellter Strassenunterhalt
Brügger	Heinz	Angestellter Strassensignalisation
Brühlhart	Bernhard	Angestellter Strassenunterhalt
Gilgen	Andreas	Angestellter Strassenunterhalt
Gurtner	Otto	Angestellter Strassenunterhalt
Gurtner	Remo	Angestellter Strassenunterhalt
Hostettler	Oliver	Angestellter Strassenunterhalt
Keller	Hansruedi	Angestellter Strassenunterhalt
Kneubühl	Tal	Angestellter Strassenunterhalt
Krebs	Urs	Angestellter Strassenunterhalt
Mackovic	Ramiz	Angestellter Strassenunterhalt
Mühlemann	Daniel	Angestellter Strassenunterhalt
Muhmenthaler	Rudolf	Angestellter Strassenunterhalt
Nauer	Willi	Angestellter Strassenunterhalt
Nydegger	Fritz	Angestellter Strassenunterhalt
Ribeiro	Carlos	Angestellter Strassensignalisation
Rothen	Alfred	Angestellter Strassenunterhalt
Schärli	Hanspeter	Angestellter Strassenunterhalt
Scherz	Benedikt	Angestellter Strassenunterhalt
Stulz	Kurt	Angestellter Strassenunterhalt
Werthmüller	Urs	Angestellter Strassenunterhalt
Zahnd	Hansrudolf	Gruppenleiter Strassenunterhalt
Zbinden	Hans	Angestellter Strassenunterhalt
Zbinden	Thomas	Angestellter Strassenunterhalt
Zehnder	Ernst	Angestellter Strassenunterhalt

## Bauinspektorat, BIK

Höschele	Urs	Bauinspektor
Aeschlimann	Beat	Sachbearb. Baupolizei
Budliger	Stefan	Sachbearb. Baupolizei
Etter	Bernhard	Sachbearb. Baupolizei
Heiniger	Erika	stv. Bauinspektorin
Luck	Jörg	Sachbearbeiter
Trchsel	Fabienne	Lernende
Zbinden	Brigitte	Sachbearbeiterin

# Direktion Bildung und Soziales, DBS

## Vorsteher DBS

Studer	Ueli	Direktionsvorsteher
Reist	Liselotte	Direktionssekretärin

## Abteilung Bildung, Soziale Einrichtungen und Sport, BSS

Dreier	Stephan	Abteilungsleiter
Vifian-Haegeli	Marisa	Abteilungsleiterin

## Abteilungsekretariat, SBSS

Emmenegger	Marianne	Sachbearbeiterin
Keller	Irene	Sachbearbeiterin

## Fachstelle Bildung, FAB

Schneider	Susanne	Fachstellenleiterin
Emmenegger	Marianne	Sachbearbeiterin
Berger	Silvia	Rechnungsführerin
Fenitania	Henny	Sachbearbeiterin
Haudenschild	Susanne	Sachbearbeiterin
Luma	Leon	Lernende
Meier	Barbara	Sachbearbeiterin

## Schulsozialarbeit, SSP

Enzen	Karin	Schulsozialarbeiterin
Hasler	Regula	Schulsozialarbeiterin
Hörler	Kristin	Schulsozialarbeiterin
Hungerbühler	Manuela	Schulsozialarbeiterin
Jutzler	Marlene	Schulsozialarbeiterin
Kadri	Yasmina	Schulsozialarbeiterin
Rumo	Crista	Schulsozialarbeiterin
Stämpfli	Brigitte	Schulsozialarbeiterin
Ulrich	Corina	Schulsozialarbeiterin

## FS Anlagen und Sport, ASV

Wittwer	Beat	Fachstellenleiter
Bérlia	Rene	Sachbearbeiter
Cordey	Jacques	Leiter Schulsport
Hodler	Eveline	Sachbearbeiterin
Keller	Irene	Sachbearbeiterin

## Hauswartung HW

Aebersold	Marc	Hauswart/in
Aellig	Silvia	Hauswart/in
Bärtschi	Daniel	Hauswart/in
Baumgartner	Stefan	Hauswart/in
Birrer	Shirly	Hauswart/in
Ehrbar	Peter	Hauswart/in
Fankhauser	Hansjörg	Hauswart/in
Felber	Samuel	Hauswart/in
Hägler	Daniel	Hauswart/in
Hegi	Urs	Hauswart/in
Jauner	Erich	Hauswart/in
Joss	Elsbeth	Hauswart/in
Joss	Rolf	Hauswart/in
Keusen	Walter	Hauswart/in
Kiener	Peter	Hauswart/in
Kiener	Franziska	Hauswart/in
Kneuss	Michael	Hauswart/in
Koch	Friedhelm	Hauswart/in
Liechti	Beat	Hauswart/in
Maron	Maria	Hauswart/in
Maron	Urs	Hauswart/in
Mrazeck	Rene	Hauswart/in
Rohrer	Annemarie	Hauswart/in
Rohrer	Paul	Hauswart/in
Rüfenacht	Walter	Hauswart/in
Salem-Atia	Mustapha	Hauswart/in
Schwägli	Pascal	Hauswart/in
Streit	Beat	Hauswart/in
Vogel	Erich	Hauswart/in Ferienheim Kandersteg
Vogel	Elisabeth	Hauswart/in Ferienheim Kandersteg
Zimmermann	Patrick	Hauswart

## Schulsport

Cordey Jacques	Leiter Schulsport
Hodler Eveline	Sachbearbeiterin

## Fachstelle Prävention, FP

Nowacki	Anja	Fachstellenleiterin
Burkhalter	Romy	Sachbearbeiterin
Schär	Annegret	Beauftragte Prävention
Schüepf	Stephan	Beauftragter Prävention

## Fachstelle Alter, Jugend und Integration FAJI

Neiger	Jürg	Fachstellenleiter
--------	------	-------------------

## Jugend und Familie

Dardel	Daniel	Sachbearbeiter
Keller	Irene	Sachbearbeiterin

## Alter und Gesundheit

Neiger	Jürg	Sachbearbeiter
Weingartner	Lukas	Sachbearbeiter

## Integration

Kreuzer	Marianne	Mini-Job
Truffer	Jaqueline	Integrationsbeauftragte
Weingartner	Lukas	Sachbearbeiter

## Abteilung Soziales und Vormundschaft, ASV

Haag	Walter	Abteilungsleiter
------	--------	------------------

## Gruppe Finanzen und zentrale Dienste, GFZ

Rothenbühler	Prisca	Abteilungsleiter Stellvertreterin
--------------	--------	-----------------------------------

## Abteilungsekretariat und zentrale Dienste

Reist	Liselotte	Sachbearbeiterin
-------	-----------	------------------

## Gruppe Klientenbuchhaltung/EDV-Support und Inkasso

Christen	Beat	Klientenbuchhaltung, Gruppenleiter
Faoro	Marina	Sachbearbeiterin
Furer	Birgit	Sachbearbeiterin
Hubler	Monika	Sachbearbeiterin
Moser	Stefan	Sachbearbeiter
Nussbaumer	Manuela	Sachbearbeiterin

## DZ Sozialberatung, DSB

Läderach	Daniel	DZ-Leiter
----------	--------	-----------

## Gruppe Sozialarbeit WAL

Jung	Erna	Sozialarbeiterin, Gruppenleiterin
Burkhalter	Linda	Sozialarbeiterin
Fürst	Cornelia	Sozialarbeiterin
Fux	David	Sozialarbeiter
Hesse	Britta	Sozialarbeiterin
Manser	Jannine	Sozialarbeiterin
Marti	Martin	Sozialarbeiter
Risse	Katja	Sozialarbeiterin
Seiler	Barbara	Sozialarbeiterin
Zeneli	Mirsada	Sozialarbeiterin

### Gruppe Sozialarbeit KOG

Kuhn	Michel	Sozialarbeiter, Gruppenleiter
Eggimann	Verena	Sozialarbeiterin
Fankhauser	Sonja	Sozialarbeiterin
Frey	Martin	Sozialarbeiter
Heinzmann	Nina	Sozialarbeiterin
Pfister	Rita	Sozialarbeiterin
Vogel	Eva	Sozialarbeiterin
Weibel	Sabina	Sozialarbeiterin

### Gruppe Intake

Vögeli	Simon	Intake, Gruppenleiter / Jurist,
Sozialhilfe		
Blatter	Karin	Sachbearbeiterin
Eberle	Rosmarie	Sachbearbeiterin
Stettler	Chantal	Sachbearbeiterin
Weibel	Silvia	Sachbearbeiterin

### Gruppe Administration SB

Oester	Ruth	Administration, Gruppenleiterin
Dubach	Alfred	Aushilfe Administration
Eggenberg	Franziska	adm. Mitarbeiterin
Gerber	Sarah	Praktikantin
Humbert-Droz	Sandrine	Sachbearbeiterin
Koch	Bettina	Sachbearbeiterin
Oesch	Sibylle	Sachbearbeiterin
Sahli	Nicole	Sachbearbeiterin
Spring	Pamela	Sachbearbeiterin
Stettler	Barbara	Sachbearbeiterin
Wissmann	Florian	Sachbearbeiter

### Fachstelle Beratung

Gugger	Patrick	Fachstellenleiter
Buschor	Felicitas	Sachbearbeiterin
Küsne	Sadik	Fachberater
Müller	Ruth	Fachberaterin
Renfer	Astrid	Fachberaterin
Riedl-Bühlmann	Kerstin	Fachberaterin

### DZ Sozialversicherung, DSV

Gasser	Kurt	Dienstzweigeleiter
--------	------	--------------------

### AHV-Zweigstelle, AHV

Binggeli	Simon	Sachbearbeiter
Blattner	Ariane	Sachbearbeiterin
Gerber	Stefan	Sachbearbeiter
Kuhn-Ryser	Marianne	Sachbearbeiterin
Meier	David	Sachbearbeiter
Müller	Tobias	Sachbearbeiter
Vogt	Anja	Sachbearbeiterin

### Zuschuss nach Dekret, ZuD

Mühlethaler	Susanne	Sachbearbeiterin
-------------	---------	------------------

### Arbeitsamt, AA

Binggeli	Simon	Sachbearbeiter
----------	-------	----------------

### DZ Amtsvormundschaft, DAV

Monstein	Katja	Dienstzweigeleiterin
----------	-------	----------------------

### Amtsvormunde

Aebischer	Simon	Amtsvormund
Bichsel	Hans Peter	Amtsvormund
Bühler	Eva-Maria	Amtsvormundin
Franke	Bernhard	Amtsvormund
Herren	Yvonne	Amtsvormundin
Holzer	Nicole	Amtsvormundin
Lehner	Gitta	Amtsvormundin
Moser	Katharina	Amtsvormundin
Schüpbach	Esther	Amtsvormundin
Sertore	Alice	Amtsvormundin

### Gruppe Administration AV

Schärer	Andrea	Administration, Gruppenleiterin
Bosshard	Lea	Praktikantin
Brönnimann	Elisabeth	Sachbearbeiterin
Keller	Anne	Sachbearbeiterin
Kerekes	Esther	Sachbearbeiterin
Klippl	Gerald	Sachbearbeiter

### DZ Vormundschaftsverwaltung, DVV

Bally	Christa	Dienstzweigeleiterin
-------	---------	----------------------

### Vormundschaftssekretariat

Baumann	Pascale	Sachbearbeiterin
Lehmann	Werner	Gruppenleiter
Meister	Regina	Sekretärin
Reusser	Rahel	Sachbearbeiterin

### Vormundschaftliche Abklärungen

Jost	Jacqueline	Sozialarbeiterin
Schibler	Ursula	Sozialarbeiterin
Sieber	Tobias	Sozialarbeiter
Vögeli	Adrian	Sozialarbeiter
Walder	Daniela	Sozialarbeiterin
Wieser	Monica	Sozialarbeiterin
Züllig	Manuela	Sozialarbeiterin

### Pflegekinderaufsicht

Wieser	Monica	Sozialarbeiterin
--------	--------	------------------

### Bestattungs- und Erbschaftsdienst, BED

Lehmann	Werner	Gruppenleiter
Milos	Marina	Sachbearbeiterin

### DZ Weiterbildung und Beschäftigung, DWB

Schenker	Erika	Dienstzweigeleiterin
Iten	Andy	Stv. Leitung Fractio
Kolb	René	Programmleiter Fractio
Meyer	Marcel	Stv. Programmleiter Wald/Köhlerer
Stutzmann	Daniel	Praktikant Arbeitsagoge

### Akquisition

Huber	Margrit	Mitarbeiterin Akquisition
Zingg	Reto	Mitarbeiter Akquisition

### Kursleitung

Ammann	Barbara	Kursleiterin
Kaufmann	Esther	Kursleitung
Schindler	Anja	admin MA Kurswesen

### Programmleitungen, Weiterbildung, Coaching

Schneeberger	Monika	Gruppenleiterin
Ammann	Hartmut	Stv. Programmleiter Wald/Köhlerer
Braun	Marika	Betreuerin
Fuhrer	Erika	Programmleitung Textilservice
Garcia	Estrella	Leitung Textilprogramm
Gilgen	Thomas	Coach
Mazenaue	Sandra	Programmleiterin Stellennetz und
Coach		
Mosimann	Nicole	Coach
Roth	Kurt	Projektleiter
Ryser	Lilian	Triage
Schindler	Samuel	Programmleiter Wald/Köhlerer
Wüthrich	Beat	Erstklärung/Triage/Coach

### Administration

Badertscher	Beatrice	Sachbearbeiterin
Brander	Christine	Gruppenleiterin
Häusler	Doris	Sachbearbeiterin
Stutzmann	Yvonne	Sachbearbeiterin

### Finanzen

Gräub	Marianne	Sachbearbeiterin
-------	----------	------------------

### Verein NAK, NAK

Eichenberger	Heidi	Leiterin Temporärbüro NAK
Vieiros	Adrian	Praktikant

# Direktion Sicherheit und Liegenschaften, DSL

## Vorsteher DSL

Wilk Urs Direktionsvorsteher

## Abteilung Sicherheit, ASI

Zahnd Werner Abteilungsleiter

### DZ Einwohnerdienste, ED

Simon Beatrice Dienstzweigeleiterin  
Bühler Barbara Sachbearbeiterin  
Dias Candido Sachbearbeiter  
Fund Sacha Lernender  
Hodel Claudia Sachbearbeiterin  
Stepanek Jan Sachbearbeiter  
Zimmermann Walter Sachbearbeiter / Stv.  
Dienstzweigeleitung

### DZ Polizeiinspektorat, POL

Blum Jürg Dienstzweigeleiter  
Schenk Natalie Lernende  
Winkler Bettina Sachbearbeiterin

### Verwaltungspolizei, VP

Bachmann Roger Adm. Sachbearbeiter  
Montgomery Sven Adm. Sachbearbeiter  
Schmutz Martin Adm. Sachbearbeiter  
Sommer Angelica Sachbearbeiterin  
Wyss Rolf Adm. Sachbearbeiter

### Gewerbepolizei, GEP

Schwab Corinne Adm. Sachbearbeiterin  
Gewerbepolizei

### Einbürgerungen, EBÜ

Zoss-Streit Susanne Adm. Sachbearbeiterin

### Feuerwehr, FW

Schlichting Jürg Gruppenleiter  
Gugger Markus Material- und Fahrzeugwart  
Gund Evi Sachbearbeiterin  
Mancino Giusi Sachbearbeiterin  
Morand Roger Materialwart  
Reber Seline Nadja Lernende

## Badeanlage Weiermatt, BAD

### Badmeister, BM

Blatter Pascal Leiter Badeanlage Weiermatt  
Brigger Andreas Handwerklicher Mitarbeiter  
Fazlija Mehmet Handwerklicher Mitarbeiter  
Stritt Bruno Badmeister / Stv.  
Zimmermann Hermann Badmeister

### Kasse, KA

Blatter Ruth Kassenpersonal Weiermatt Bad  
Bühler Miriam Kassenpersonal Weiermatt Bad  
Grossenbacher Eveline Kassenpersonal Weiermatt Bad

## Regionales Ausbildungszentrum, RAZ

Bazzi Reto Leiter RAZ/Kdt ZS  
Gerber Bernhard Ausbildner ZS  
Oggier Simone Adm. Sachbearbeiterin  
Pompe Pascal Haus- und Anlagewart

## Zivilschutzstelle, ZS

Bertschy Peter ZS-Stellenleiter  
Gilliéron Lucien Sachbearbeiter Zivilschutz

## Abteilung Gemeindebauten, GBAU

Hofstetter Daniel Projektleiter  
Küenzi Urs Projektleiter  
Wyss Hannes Projektleiter  
Flükiger Monika Adm. Sachbearbeiterin  
Gertsch Heinz Technischer Sachbearbeiter  
Schwab Tamara Technische Sachbearbeiterin  
Zaugg Jeannine Technische Sachbearbeiterin

## DZ Liegenschaftsverwaltung, LV

Schaad René Liegenschaftsverwalter  
Bächler Karin Rechnungswesen  
Bärtschi Esther Immobilienbewirtschafterin  
Bengue Margareta Cafeteria-Aushilfe  
Bhend Alexandra Cafeteria  
Carpi Christine Cafeteria-Aushilfe  
Fankhauser Therese Rechnungswesen, DZ-Stv.,  
Immobilienbewirtschafterin  
Fazliu Musli Hauswart Blinzern  
Gugger Rolf Immobilienspezialist  
Gunzenreiner Theo Immobilienbewirtschafter  
Hofer Annekäthi Immobilienbewirtschafter  
Marti Georg Hauswart Schloss  
Thoma Jonathan Hauswart Verwaltungsgebäude und  
FV  
Treuthardt Gustav Hauswart Verwaltungsgebäude  
von Känel Sandra Immobilienbewirtschafterin,  
Rechnungswesen

# Direktion Umwelt und Betriebe, DUB

## Vorsteherin DUB

Haudenschild Rita Direktionsvorsteherin

## Abteilung Umwelt und Landschaft, AUL

Gilgen Daniel Abteilungsleiter

### DZ Landschaft, LS

Fuchs Rolf Dienstzweigleiter  
Hergarten Iris Sachbearbeiterin  
Spycher Beat Feldkontrolleur  
Spycher Rudolf Feldkontrolleur  
Zingg Ueli Projektleiter

### Bestattungs- Siegelungs- und Testamentsdienst, BEST

Bernet Karin Sachbearbeiterin  
Greven Manuela Sachbearbeiterin  
Hurst Johanna Sachbearbeiterin  
Kiener Stefan Sachbearbeiter  
Stettler Christian Sachbearbeiter

### DZ Abfallbewirtschaftung und Deponie, AD

Basler Andreas Dienstzweigleiter  
Baumgartner Daniel Chauffeur  
Binggeli Adrian Belader  
Burkhalter Urs Sachbearbeiter  
Demme Alex Chauffeur  
Josi Simon Belader  
Lüthi Jürg Belader  
Lüthi Marcel Chauffeur  
Meister Ronny Deponie/Belader  
Messerli Andreas Gruppenleiter Sammeldienst und  
Deponie  
Müller Pascal Chauffeur  
Reinhard Richard Chauffeur  
Reinhard Ernst Sachbearbeiter  
Riesen Hans Belader  
Schmutz Bruno Belader  
Schüpbach René Techn. Sachbearbeiter  
Spycher Urs Chauffeur  
Zwahlen Bruno Belader

### Fachstelle Energie, ENE

Schmutz Hans-Peter Fachstelleleiter  
Jossi Barabra Praktikantin  
Keller Valerie Projektleiterin

### Fachstelle Umweltschutz, UWS

Tremp Stefan Fachstellenleiter  
Balsiger Thomas Techn. Sachbearbeiter

## Abteilung Gemeindebetriebe, GBET

Flühmann Christian Abteilungsleiter

### DZ Administration Umwelt und Betriebe, AUB

Baumgartner Tony Dienstzweigleiter  
Ellenberger Nadine Adm. Sachbearbeiterin  
Fick Renat Sekretärin  
Klein Marcel Sachbearbeiter Gebühren  
Müller Monique Sachbearbeiterin Gebühren  
Regli Béatrice Adm. Sachbearbeiterin  
Schär Edith Sekretärin  
Sivathas Johnas Büroassistent in Ausbildung

## DZ Wasserversorgung, WV

Probst Dino Dienstzweigleiter  
Baumgartner Jürg Monteur  
Boss Bruno Brunnenmeister  
Guerrero Giuseppe Monteur  
Guggisberg Marc Monteur  
Hostettler Hanspeter Monteur  
Hubler Hans-Rudolf Netzmeister  
Lüthi Walter Sachbearbeiter Betriebswarte u.  
Bewilligungen  
Micco Luigi Sachbearbeiter Hausanschlüsse  
Nicoulaz Miguel Sachbearbeiter Dokumentation  
Probst Peter Anlagewart  
Schantruch Robert Projektleiter  
Sigrist Armin Projektleiter  
Steinhauer Peter Monteur  
Zahnd Kurt Projektleiter

## DZ Abwasser, ABW

Ammann Urs Dienstzweigleiter  
Aebischer René Kontrollleur  
Bürki Harald Projektleiter  
Elsasser Iven Kanalarbeiter  
Gitzel Reiner Projektleiter  
Gränicher Adrian Projektleiter  
Hafner Heinz Kanalarbeiter  
Hirter Niklaus Gruppenleiter  
Seewer Fritz Vorarbeiter  
Toma Mario Sachbearbeiter

## DZ Geomatik, GEO

Bullegato Rolf Dienstzweigleiter  
Gildemeister Bernhard Geodaten-Management  
Karrer Hans-Stefan GIS/LIS-Operateur  
Luterbacher Frank GIS/LIS-Operateur  
Walther Roger GIS/LIS-Operateur

## DZ Informatikzentrum, IZ

Kreuzer Daniel Dienstzweigleiter  
Ischer Caroline Assistentin

## Applikationen, AP

Amgarten Madlen Grl. Applikationsbetreuung  
Althaus Kurt Projektleiter/Applikationsbetreuer  
Zbinden Markus Projektleiter/Applikationsbetreuer  
Zürcher Peter Applikationsbetreuer

## Betrieb / Technik, BT

Knecht Marc Gruppenleiter/Systemadministrator  
Holzer Diego Systemadministrator  
Marthaler Xaver Lehrender Informatik  
Schmitt Max PC-Supporter  
Übersax Patrick Lehrender Informatik  
Wyss Martin Systemadministrator  
Zen-Ruffinen Rolf Systemadministrator

## Geoinformatik, GI

Klöti Bernhard GIS-Verantwortlicher

# Eckdaten

## Gemeindegebiet mit Statistikkreisen

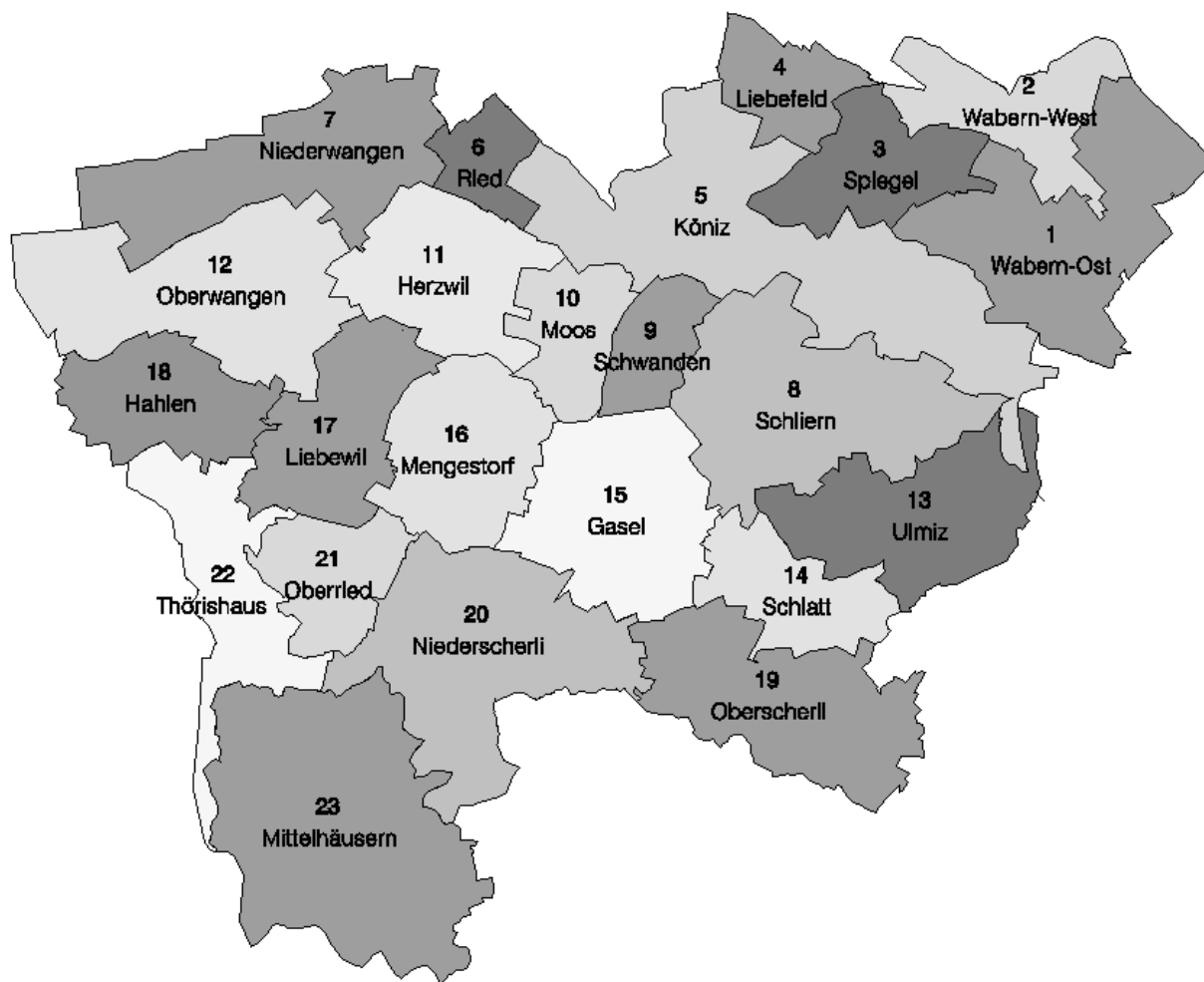

## Statistische Einteilung der Gemeinde Köniz

Gemeinde Typ 10, suburbane Wohngemeinde grosszentraler Regionen

Quelle: Bundesamt für Statistik

## Flächenstatistik (ha) Stand Februar 2012

\* Zahlen geplant, geschätzt, Quelle: Planungsabteilung Köniz (Datenbank Nutzungsplan)

Gemeindefläche			Total		5'100.34
Nutzungszonen			Total		485.83
	Wohnzone		Total		274.77
		BK I			39.04
		BK II			144.94
		BK III			73.91
		BK IV			11.18
		BK E			5.70
	Gemischte Zone		Total		17.20
		BK II			10.80
		BK III			4.43
		BK IV			1.97
	Kernzone		Total		17.42
		BK II			0.60
		BK III			14.52
		BK IV			2.30
	Dorfzone		Total		12.77
		BK II			12.77
	Arbeitszone 1		Total		20.41
		BK II			6.50
		BK III			6.70
		BK IV			3.21
		BK V			4.00
	Arbeitszone 2		Total		29.41
		BK II			2.50
		BK III			10.20
		BK IV			2.21
		BK V			14.50
	Zone für öffentliche Nutzung		Total		83.10
	Zone für Sport und Freizeit		Total		29.47
	Bauernhofzone		Total		1.28
Sonderzonen			Total		328.22
	Zone mit Überbauungsordnung		Total		209.28
	*davon Reserve für Wohnen bestimmt			40.60	
	*davon Reserve für Arbeiten bestimmt			4.40	
	davon für Kiesabbau bestimmt			80.00	
	Zone mit Planungspflicht		Total		110.74
	*davon Reserve für Wohnen bestimmt			17.60	
	*davon Reserve für Arbeiten bestimmt			21.00	
	Abbau und Ablagerungszone		Total		7.40
	Hotelzone Gurtenkulm		Total		0.80
Schutzzonen			Total		49.23
	Grünzone		Total		32.33
	Uferschutzzone Eichholz		Total		16.90
Verkehrsflächen			Total		141.34
	Strassen (abzüglich Strassen in L)		Total		124.64
	Bahn		Total		16.70
Landwirtschaftszone			Total		2'598.61
Waldfläche			Total		1'481.10
Gewässerfläche			Total		16.20



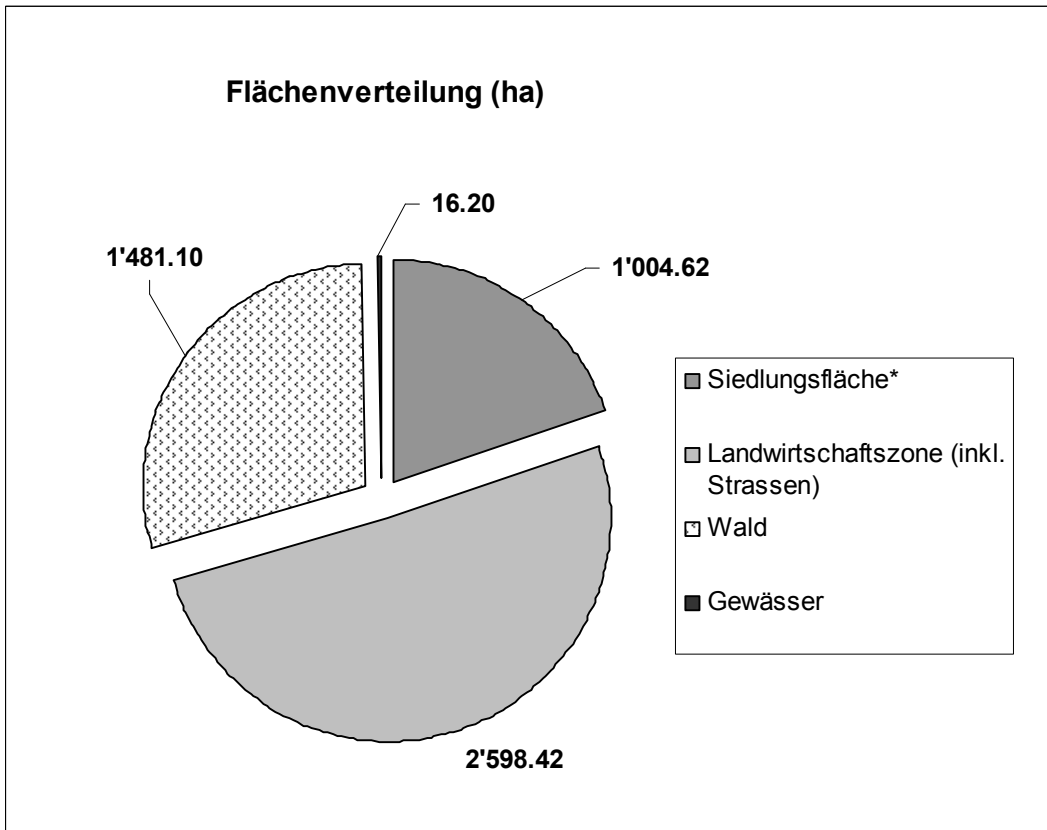

\*Die Siedlungsfläche setzt sich zusammen aus: Nutzungszonen, Sonderzonen, Schutzzonen und den Verkehrsflächen

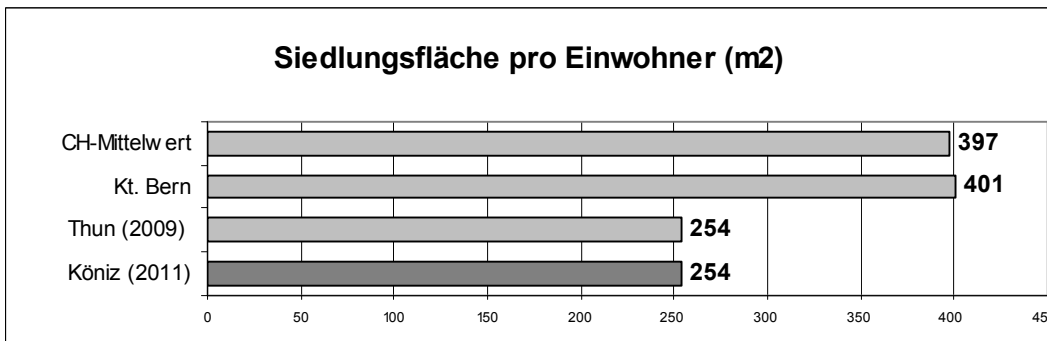

## Bevölkerungsverteilung in der Gemeinde Köniz, Stand 31.12.2011

Statist. Kreis	Gebietsbezeichnung	Anzahl Einwohner (inkl. Wochenaufenthalter)					Veränderung
		Schweizer	Ausländer		2010	2011	
1	Wabern-Ost	1'900	241	11.3%	2'155	<b>2'141</b>	-0.65%
2	Wabern-West	4'004	719	15.2%	4'687	<b>4'723</b>	0.77%
3	Spiegel	3'969	544	12.1%	4'503	<b>4'513</b>	0.22%
4	Liebefeld	4'297	1'463	25.4%	5'691	<b>5'760</b>	1.21%
5	Köniz	5'751	1'156	16.7%	6'883	<b>6'907</b>	0.35%
6	Ried	861	211	19.7%	938	<b>1'072</b>	14.29%
7	Niederwangen	1'352	349	20.5%	1'696	<b>1'701</b>	0.29%
8	Schliern	3'312	606	15.5%	3'950	<b>3'918</b>	-0.81%
9	Schwanden	962	138	12.5%	1'112	<b>1'100</b>	-1.08%
10	Moos	91	20	18.0%	109	<b>111</b>	1.83%
11	Herzwil	50	-	0.0%	48	<b>50</b>	4.17%
12	Oberwangen	1'087	190	14.9%	1'286	<b>1'277</b>	-0.70%
13	Ulmiz	111	3	2.6%	109	<b>114</b>	4.59%
14	Schlatt	97	5	4.9%	93	<b>102</b>	9.68%
15	Gasel	712	65	8.4%	778	<b>777</b>	-0.13%
16	Mengestorf	101	4	3.8%	105	<b>105</b>	0.00%
17	Liebewil	136	5	3.5%	144	<b>141</b>	-2.08%
18	Hahlen	250	84	25.1%	332	<b>334</b>	0.60%
19	Oberscherli	474	31	6.1%	516	<b>505</b>	-2.13%
20	Niederscherli	2'088	191	8.4%	2'281	<b>2'279</b>	-0.09%
21	Oberried	79	2	2.5%	79	<b>81</b>	2.53%
22	Thörishaus	801	214	21.1%	1'035	<b>1'015</b>	-1.93%
23	Mittelhäusern	867	30	3.3%	907	<b>897</b>	-1.10%
<b>Total</b>		<b>33'352</b>	<b>6'271</b>	<b>15.8%</b>	<b>39'437</b>	<b>39'623</b>	<b>0.47%</b>

Quelle: Einwohnerkontrolle Köniz

## Bevölkerungsentwicklung 1960 bis 2011

Jahr	1960	1970	1980	1990	2000	2010	2011
Einwohner	27'243	32'505	33'441	37'309	37'461	39'437	39'623
Zuwachs in 10 Jahren		19.32%	2.88%	11.57%	0.41%	5.27%	

Quelle: Einwohnerkontrolle Köniz

## Arbeitsplätze (Beschäftigte) nach Sektoren

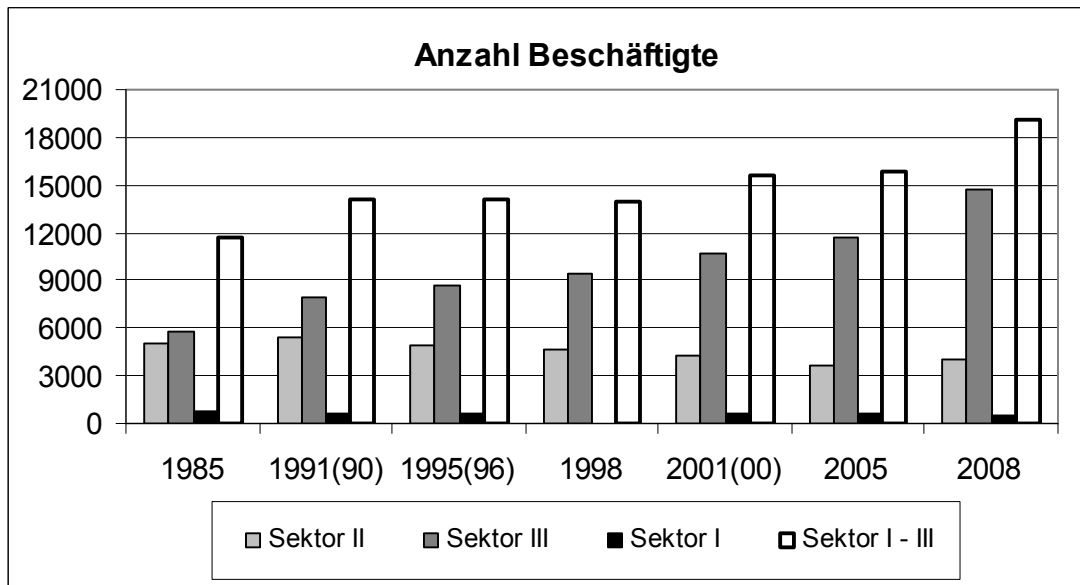

## Arbeitsstätten nach Sektoren

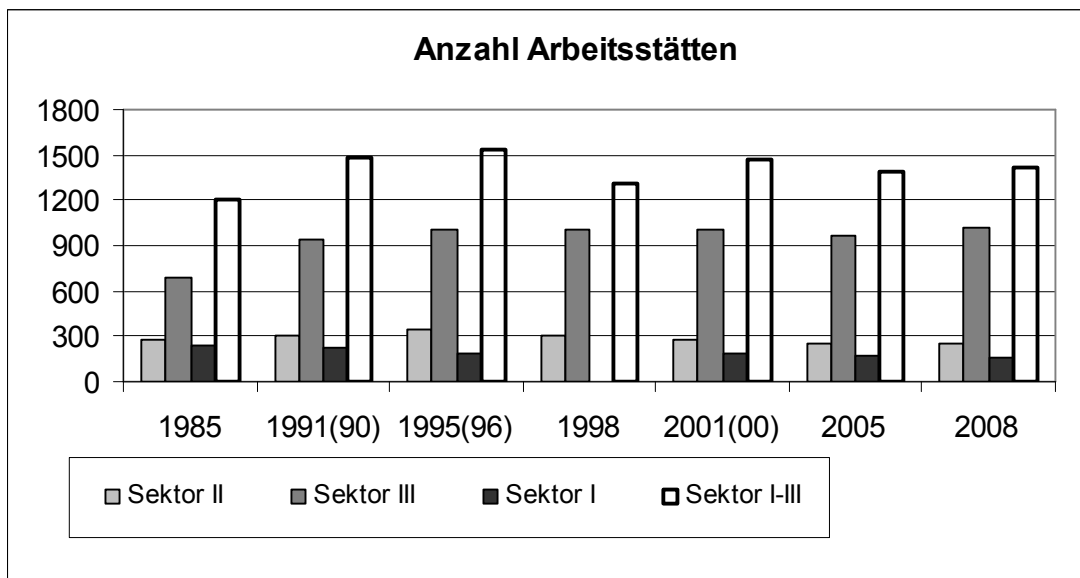

Quelle: Betriebszählung, Bundesamt für Statistik (Bemerkung: die Betriebszählung findet alle 3 Jahre statt.)

Sektor II (Handwerk, Gewerbe u. Industrie)

Sektor III (Handel u. Dienstleistungen)

Sektor I (Landwirtschaft)

Jahreszahl in Klammer = Landwirtschaftszählung

## Entwicklungsverhältnis Einwohner/Wohnungen in Köniz 1990 bis 2011

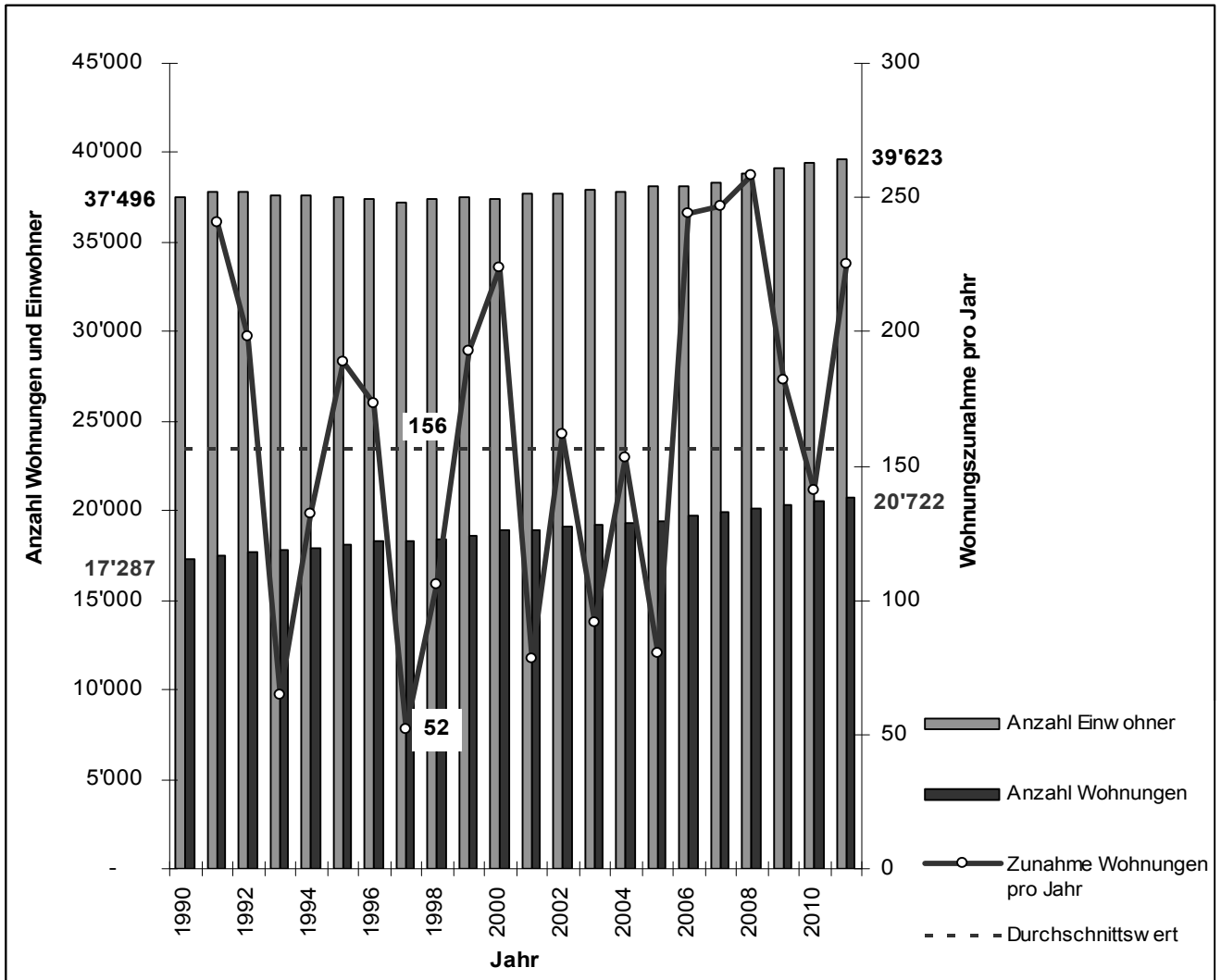

Quellen: Einwohnerkontrolle, Bauinspektorat

# 1. Behörden

(Direktion Präsidiales und Finanzen, DPF)

## 1.1. Rechtssetzungs-, Beratungs- und Prüfungsleistungen des Parlaments und parlamentarischer Kommissionen

### Parlament

#### Anzahl Vorstösse und Stundenzahl der Sitzungen

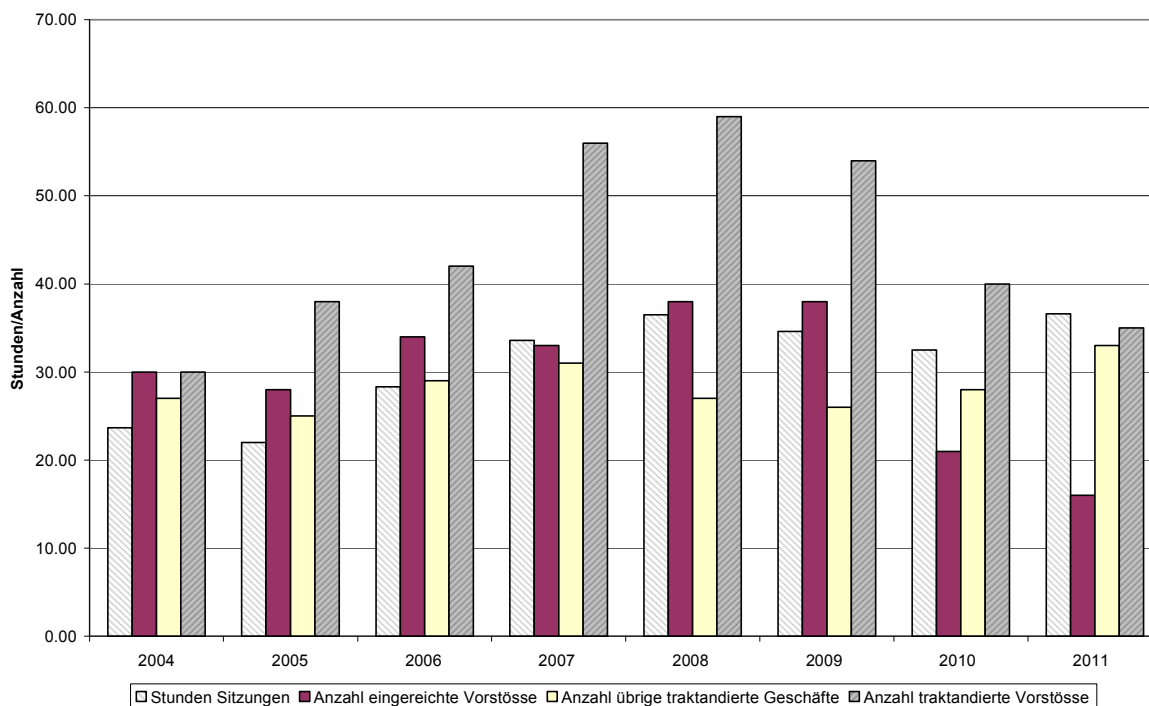

## 1.2. Führungsleistungen des Gemeinderats

### Gemeindeübergreifende Zusammenarbeit

In folgenden Bereichen arbeitet die Gemeinde Köniz mit andern Gemeinden zusammen:

#### a) Allgemein

Partner/-in / Bereich	Aufgaben
33 Gemeinden mit Köniz als Trägergemeinde	Zusammenarbeitsvertrag Regionales Ausbildungszentrum RAZ Köniz
Bern ( Stadtbauten) und in Zusammenarbeit mit VRB	Umsetzung der Empfehlungen Ökologie am Bau mit Heft 1 Hochbau, Heft 2 Energie, Heft 4 Umgebung („Mit vereinten Kräften mehr Beachtung erwirken“)
Bern, Feuerwehr	Gegenseitige Hilfeleistung bei grösseren Ereignissen
Bern, Schuldirektion: Berner Ferienpass	Planung und Durchführung von Freizeitaktivitäten in den Schulferien
Bern, Stadtgärtnerei: Fachwissen Baumpflege	Beizug von Baumsachverständigen, z. B. bei Spezialfragen wie Grünanlagen, Alleebäumen usw.
Bern: Raumplanung und Verkehr	Regelmässige Jour fix zur Projektkoordination und Erfahrungsaustausch
Bern, Wohlen und ARA Laupen: Schlammsaugwagen	Sporadische Einsätze
Bern: Bade- und Freizeitanlagen	Betrieb und Unterhalt der Bade- und Freizeitanlage Eichholz, Wabern
Bern: Siedlungsentwässerung	Ableitung Abwasser über städtische Hauptsammelkanäle

<b>Partner/-in / Bereich</b>	<b>Aufgaben</b>
Bern: Weiterbildung	Gemeinsame Planung, Herausgabe und Durchführung von Ausbildungsprogrammen
Bern: Zusammenarbeit im Lehrlingswesen	Fachpraktika, Stützunterricht
Bern: Umweltschutz	Ausmietung von Messgeräten
Bern: Abfallbewirtschaftung	Entsorgung Siedlung Weissenstein-Neumatt
Bern: Private Kompostierung	Gemeinsamer Kurs für QuartierkompostiererInnen; Umsetzungsdienst für Quartierkompostplätze
Bern, Thun, Spiez, Steffisburg, Muri-Gümligen: Reparieren statt wegwerfen	Ausbau und Bewerbung der Webseite <a href="http://www.reparaturfuehrer.ch">www.reparaturfuehrer.ch</a>
Bern, Ostermundigen, Kanton, BERNMOBIL: Infrastrukturen für den öffentlichen Verkehr	Erarbeitung Vorprojekt/Bauprojekt Tram Region Bern
Bremgarten: Informatik	An Informatikzentrum Köniz-Muri angeschlossen (Mandatsverhältnis)
Diverse Gemeinden: Beschäftigungsprogramme	Programmplätze für 39 Gemeinden der Region
Diverse (15) Gemeinden rund um Bern	Gemeinsamer Auftritt als <a href="http://www.grumb.ch">www.grumb.ch</a> und an der Berner Ausbildungsmesse BAM unter der Federführung von Köniz
Kaufdorf: Informatik	An Informatikzentrum Köniz-Muri angeschlossen (Mandatsverhältnis)
Kehrsatz, Feuerwehr	Gegenseitige Hilfeleistung bei grösseren Ereignissen
Kehrsatz: Unterhalt öffentliche Beleuchtung	Sporadische Einsätze
Kehrsatz: Informatik	An Informatikzentrum Köniz-Muri angeschlossen (Mandatsverhältnis)
Kehrsatz: Trink- und Löschwasserlieferung	nach Wasserlieferungsvertrag
Kehrsatz: Siedlungsentwässerung	Weiterleitung Abwasser über Hauptsammelkanal längs Aare
Kehrsatz: Institutionelle Sozialhilfe	Kooperation im Bereich offene Jugendarbeit Kooperation im Bereich Kinderbetreuung
Muri: Informatik	Führung eines gemeinsamen Informatikzentrums
Muri, Gemeindebetriebe gbm	Bauherrengemeinschaft Leitungsinfrastruktur Selhofen-Wehrliau; Bau-/Auflageprojekt
Neuenegg: Feuerwehr	Gegenseitige Hilfeleistung bei grösseren Ereignissen
Neuenegg: Trink- und Löschwasserlieferung	Für Ortsteil Thörishaus; nach Wasserlieferungsvertrag
Neuenegg: Institutionelle Sozialhilfe	Kooperation im Bereich Spitex Kooperation im Bereich Kinderbetreuung
Neuenegg	Zusammenarbeit Zivilschutz (Führung Kommando/Zivilschutzstelle)
Neuenegg: Abfallbewirtschaftung	Für Ortsteil Thörishaus: Entschädigung für Benutzung Recycling-Sammelstelle
Niedermuhlern und Wald	Betriebsüberwachung Wasserversorgung Längenberg WANEZ
Oberbalm: Sozialhilfe	Vollzug Sozialhilfe im Einzelfall durch Köniz (Art. 19 Abs. 1 SHG)
Oberbalm: Pflegekinderaufsicht	Aufsicht Familien- und Tagespflege
Oberbalm und Wald: Kiesgrube	Gemeinsamer Betrieb Kiesgrube Tann
Oberbalm: Feuerwehr	Gegenseitige Hilfeleistung bei grösseren Ereignissen
Oberbalm: Tierkörpersammelstelle	Beteiligung am Betrieb in Mittelhäusern
Oberbalm: Mietamt	Führung des Mietamtes
Oberbalm: Institutionelle Sozialhilfe	Kooperation im Bereich Spitex Kooperation im Bereich Kinderbetreuung Kooperation im Bereich Suchtberatung sowie Jugend- und Familienberatung (präventive Beratungen)
Oberbalm: Schiesswesen	Nutzung der Schiessanlage Platten
VRB: Submissionswesen	Einheitlicher Beschaffungsmarkt innerhalb der Region
RKBM: Umwelt, Raumplanung und Verkehr	Koordination von gemeindeübergreifenden Aufgaben in den Bereichen Umwelt, Raumplanung und Verkehr
RKBM: Kultur, Teilkonferenz Kultur	Leistungsverträge mit den 5, bzw. künftig 4 grossen Kulturinstitutionen der Stadt Bern
Wald: Informatik	An Informatikzentrum Köniz-Muri angeschlossen (Mandatsverhältnis)

b) im Schulwesen

<b>Stufe</b>	<b>Bereich / Partner/-in</b>
Primarschule Thörishaus	Wird seit 1903 gemeinsam mit Neuenegg geführt
Sekundarstufe I Thörishaus	Schüler besuchen Schule Neuenegg
Kinder Steinhölzliweg Bern	Besuchen Schule im Liebefeld
Kinder Gurtendörfli	Besuchen Schule in Kehrsatz
Kinder Weissensteinquartier	Besuchen Kindergarten Weissenstein Bern
Sekundarstufe	Für Oberbalm, Wald, teilweise Niedermuhlern
7./8. Sek. am Gymnasium	Für Oberbalm, Wald und Niedermuhlern
Spezialunterricht und besondere Klassen	Wird auch für Oberbalm geführt
Ballsportschule im Liebefeld	Auch Schüler aus umliegenden Gemeinden
Musikschule Köniz	Auch Schüler aus umliegenden Gemeinden
Mediotheken	Auch für Oberbalm

c) im Rahmen von Gemeindeverbänden usw.

<b>Gemeindeverband / Organisation</b>	<b>Bereich</b>
ARA Region Sensetal	Abwasserentsorgung (Regionales Hauptkanalnetz und Abwasserreinigungsanlage) obere Gemeinde und Teil v. Wangental
ARA Region Bern AG	Abwasserentsorgung untere Gemeinde und Teil v. Wangental
Anzeiger Region Bern	Herausgabe amtliches Publikationsorgan
Spitalverband Bern	Spitalversorgung im Wandel Liquidation Spitalverband
Verein AQUABERN	Regionale Wasserversorgung im Grossraum Bern (Konzeption, Interessenvertretung)

## Altersehrungen

	<b>2010</b>	<b>2011</b>
Frauen 100 jährig	2	3
Männer 100 jährig	0	2
Frauen 90 jährig	77	85
Männer 90 jährig	43	31
<b>Total</b>	<b>122</b>	<b>121</b>





## 2. Zentrale Dienste und Stäbe

(Direktion Präsidiales und Finanzen, DPF)

### 2.4. Unterstützungsleistungen der Personalführung / Personaladministration

#### Personalabteilung

Stellenprozentage per 31.12.2011

	total			unbefristet			befristet			privatrechtlich		
	bew.	besetzt	offen	bew.	besetzt	offen	bew.	besetzt	offen	bew.	besetzt	offen
<b>DPF</b>												
STAB	690	675	15	650	635	15	40	40	0	0	0	0
PA	4000	3590	410	770	710	60	350	280	70	2880	2600	280
FA	1880	1530	350	1790	1440	350	0	0	0	90	90	0
PAR	50	50	0	50	50	0	0	0	0	0	0	0
RE	260	260	0	260	260	0	0	0	0	0	0	0
FK	180	180	0	180	180	0	0	0	0	0	0	0
KOMM	180	180	0	100	100	0	80	80	0	0	0	0
KUL	100	80	20	50	50	0	50	30	20	0	0	0
<b>DPF total</b>	<b>7340</b>	<b>6545</b>	<b>795</b>	<b>3850</b>	<b>3425</b>	<b>425</b>	<b>520</b>	<b>430</b>	<b>90</b>	<b>2970</b>	<b>2690</b>	<b>280</b>
<b>DPV</b>												
PLAK	770	730	40	660	620	40	0	0	0	110	110	0
AVU	4640	4385	255	4490	4235	255	150	150	0	0	0	0
BIK	930	770	160	930	770	160	0	0	0	0	0	0
<b>DPV total</b>	<b>6340</b>	<b>5885</b>	<b>455</b>	<b>6080</b>	<b>5625</b>	<b>455</b>	<b>150</b>	<b>150</b>	<b>0</b>	<b>110</b>	<b>110</b>	<b>0</b>
<b>DBS</b>												
AJG	1460	1290	170	1210	1070	140	180	150	30	70	70	0
ASV	8510	8070	440	5080	4955	125	2610	2495	115	820	620	200
ABS	3755	3335	420	3515	3195	320	50	50	0	190	90	100
<b>DBS total</b>	<b>13725</b>	<b>12695</b>	<b>1030</b>	<b>9805</b>	<b>9220</b>	<b>585</b>	<b>2840</b>	<b>2695</b>	<b>145</b>	<b>1080</b>	<b>780</b>	<b>300</b>
<b>DSL</b>												
ASI	2440	2310	130	2440	2310	130	0	0	0	0	0	0
RAZ	380	380	0	380	380	0	0	0	0	0	0	0
ZS	195	195	0	195	195	0	0	0	0	0	0	0
GBAU	640	640	0	640	640	0	0	0	0	0	0	0
LV	1010	900	110	980	890	90	10	10	0	20	0	20
<b>DSL total</b>	<b>4665</b>	<b>4425</b>	<b>240</b>	<b>4635</b>	<b>4415</b>	<b>220</b>	<b>10</b>	<b>10</b>	<b>0</b>	<b>20</b>	<b>0</b>	<b>20</b>
<b>DUB</b>												
AUL	2725	2670	55	2585	2530	55	40	40	0	100	100	0
GBET	3850	3650	200	3770	3570	200	80	80	0	0	0	0
IZ	1130	1050	80	1030	950	80	100	100	0	0	0	0
<b>DUB total</b>	<b>7705</b>	<b>7370</b>	<b>335</b>	<b>7385</b>	<b>7050</b>	<b>335</b>	<b>220</b>	<b>220</b>	<b>0</b>	<b>100</b>	<b>100</b>	<b>0</b>
<b>Alle Direktionen</b>												
<b>Total</b>	<b>39775</b>	<b>36920</b>	<b>2855</b>	<b>31755</b>	<b>29735</b>	<b>2020</b>	<b>3740</b>	<b>3505</b>	<b>235</b>	<b>4280</b>	<b>3680</b>	<b>600</b>

## Personalbestand

### Gesamt

	2010				2011			
	Total	Anteil	Teilzeit	Anteil	Total	Anteil	Teilzeit	Anteil
Frauen	189	42.9%	149	78.8%	182	42.1%	146	80.2%
Männer	252	57.1%	69	27.4%	250	57.9%	67	26.8%
<b>Total</b>	<b>441</b>	<b>100%</b>	<b>218</b>	<b>49.4%</b>	<b>432</b>	<b>100%</b>	<b>213</b>	<b>49.3%</b>

### Fachkader

	2010				2011			
	Total	Anteil	Teilzeit	Anteil	Total	Anteil	Teilzeit	Anteil
Frauen	10	27.8%	8	80%	12	31.6%	9	75.0%
Männer	26	72.2%	9	34.6%	26	68.4%	10	38.4%
<b>Total</b>	<b>36</b>	<b>100%</b>	<b>17</b>	<b>47.2%</b>	<b>38</b>	<b>100%</b>	<b>19</b>	<b>50.0%</b>

### Führungskader

	2010				2011			
	Total	Anteil	Teilzeit	Anteil	Total	Anteil	Teilzeit	Anteil
Frauen	7	18.0%	2	28.6%	7	18.4%	2	28.5%
Männer	32	82.0%	4	12.5%	31	81.6%	5	16.1%
<b>Total</b>	<b>39</b>	<b>100%</b>	<b>6</b>	<b>15.4%</b>	<b>38</b>	<b>100%</b>	<b>7</b>	<b>18.4%</b>

## Personalfluktuaton

### Eintritte/Austritte

	2010		2011	
	Eintritte	Austritte	Eintritte	Austritte
öffentlichrechtlich unbefristet	38	38	24	32
öffentlichrechtlich befristet	13	4	8	2
privatrechtlich befristet	21	23	16	11
Lernende	6	6	7	5
Praktikanten	12	6	7	7
<b>Total</b>	<b>90</b>	<b>77</b>	<b>62</b>	<b>57</b>

## Fluktuationsraten

	2010		2011	
	Total	Anteil	Total	Anteil
Kündigungen durch Mitarbeitende	23	5.2%	22	5.1%
Ablauf der Verträge *(ab 2011 nicht mehr berücksichtigt)	34	7.7%	-	-
Entlassungen	2	0.5%	0	0.0%
Auflösungen in gegenseitigem Einvernehmen	0	0	1	0.2%
Pensionierungen / IV-Rentner	16	3.6%	9	2.1%
Todesfall	2	0.5%	0	0.0%
<b>Total Fluktuation</b>	<b>77</b>	<b>*17.5%</b>	<b>32</b>	<b>7.4%</b>
./ natürliche Fluktuation (Pensionierungen/Todesfälle)	18	4.1%	9	2.1%
<b>Total bereinigte Fluktuation</b>	<b>59</b>	<b>13.4%</b>	<b>23</b>	<b>5.3%</b>

## Interne Wechsel

2010	2011
4	4

## Personalgewinnung

	2010	2011
Anzahl Stelleninserate	47	39
Anzahl Bewerbungen	2'778	1'522

## Anzahl Überstunden und Gleitzeit per 31. Dezember

	2010	2011
Überzeit	6'492	4'924
Gleitzeit	6'348	6'781

## Ausbildungsplätze berufliche Grundbildung per 31. Dezember

	2010	2011
Kaufmann/Kauffrau EFZ	12	12
Büroassistent/Büroassistentin	2	2
Feusipraktikant	2	2
BMS-Praktikantin	1	0
Fachfrau/-mann Dokumentation+Information EFZ	1	1
Informatiker	2	2
Raumplanungszeichner	1	1
Fachmann Betriebsunterhalt	4	4
IV-Umschulung zum Hauswart	1	1
Bächtelen-Praktikant (Betriebsunterhalt)	1	1
<b>Total</b>	<b>27</b>	<b>26</b>

## Krankheitsbedingte Abwesenheiten

	Tage pro Vollzeitstelle	
	2010	2011
Krankheit	5.1	6.3
Unfall	1.5	1.4
<b>Total</b>	<b>6.6</b>	<b>7.7</b>

## Weiterbildung

	Tage		Tage pro Vollzeitstelle		Tage pro Mitarbeiter/in	
	2010	2011	2010	2011	2010	2011
externe	862	790	2.6	2.1	2.1	1.8
interne (inkl. Betriebliche Gesundheitsförderung)	208	215	0.6	0.6	0.5	0.5
<b>Total</b>	<b>1070</b>	<b>1005</b>	<b>3.2</b>	<b>2.7</b>	<b>2.6</b>	<b>2.3</b>

### Details zu intern durchgeführten Angeboten

	Teilnehmer/innen-Tage	
	2010	2011
Informatik durch IZ Köniz-Muri	75	40
Arbeitssicherheit	25	-
Ergonomie	12	4
Ressourcenmanagement	30	20
Rückenfit	4	8
Augentraining	19	-
Pilates	16	-
Nordic Walking	3	-
QiGong	6	-
Atem, Stimme, Sprache	-	20
WB Praxisbildner/innen	-	19
Betriebliche Nothelfer/innen, BLS/AED	-	70
Schulung Beurteilungsgespäche für Kader	-	22
Führungszirkel	18	12
<b>Total</b>	<b>208</b>	<b>215</b>

## Löhne

	Durchschnittliche Anzahl Auszahlungen pro Monat	
	2010	2011
Mitarbeitende im Monatslohn	543	568
davon Gemeindeangestellte	433	440
davon angeschlossene Institutionen	110	128
Mitarbeitende im Stundenlohn	217	226
Rentner/innen	251	wird ab 2011 direkt durch die Pensionskasse ausbezahlt
<b>Total inkl. Rentner/innen</b>	<b>1'011</b>	
<b>Total ohne Rentner/innen</b>	<b>760</b>	<b>794</b>

## **2.5. Gemeindekommunikation und Standortmarketing**

### **Anzahl Medienmitteilungen und Medienanlässe**

- 78 Medienmitteilungen (Vorjahr: 76)
- 20 Medienanlässe (22)

### **Anzahl Besucher/innen pro Jahr/Monat und Tag auf [www.koeniz.ch](http://www.koeniz.ch)**

- 630 000 Besucher/innen pro Jahr (580 000)
- 52 000 Besucher/innen pro Monat
- 1700 Besucher/innen pro Tag

### **Anzahl Seiten Gemeindezeitung Köniz Innerorts**

- 10 Ausgaben / total 84 Seiten (96)

### **Veranstaltungen**

- 6 Veranstaltungen (5)



## 5. Raumplanung

(Direktion Planung und Verkehr, DPV)

### 5.1. Raumplanung

#### Bauzonenreserven, Stand Februar 2011 (2012 nicht nachgeführt)

Zonen	Potenzial					
	Landfläche (ha)			Bruttogeschossfläche (m <sup>2</sup> )		
	Total	Wohnen	Arbeiten	Total	Wohnen	Arbeiten
Wohnzone (W)	25.7	25.7	-	209'500	209'500	-
Wohn-/Gewerbezone (WG)	18.1	7.3	10.8	187'500	71'500	116'000
Industrie-/Gewerbezone (IG)	17.9	-	17.9	257'500	-	257'500
<b>Total</b>	<b>61.7</b>	<b>33.0</b>	<b>28.7</b>	<b>654'500</b>	<b>281'000</b>	<b>373'500</b>

#### Liste der aktuellen Planungsvorhaben, Stand Februar 2012

Stat. Kreis	Projekt	Vorabklärungen Grundlagen und Konzepte	Erarbeitung / Inkraft- setzung der Planungs- mittel (Richtplan, ÜO u.ä.)	Ausführungsplanung (Bau- und Ausführungsprojekte)	in Ausführung (frühestens ab:)	Einwohner (ca.)	Arbeitsplätze (ca.)
1	Bächtelenacker, Wabern	2006/07	2011/12	2011/12	ab 2013	360	15
1	Nesslerenweg, Wabern	2011/12	2011/12	2011/12	2013	150	0
2	Areal Gurtenbrauerei, Wabern	2005/06	2006 bis 08	ab 2008	2011	200	150
2	ZPP 2/2 Werkstrasse, Wabern	1993/94	1997 bis 04	laufend	laufend	150	600
2	ÜO Morillon, Wabern		1993	ab 1999	laufend	1100	2500
4	ESP Köniz/Liebefeld	1993/95	1997 bis 09	laufend	2005	500	1800
4	ÜO Neumatt/Liebefeld	1998	1999 bis 02	laufend	2005	200	50
4	ZPP 4/5 Neuhausplatz, Liebefeld	2007/08	2011	2012/13	2013	70	25
5	Überbauung Rappentöri, Köniz	2007/08	ab 2011	offen	ab 2015	offen	offen
5	Überbauung Bläuacker II. Etappe, Köniz	1994/95	2011	offen	offen	20	90
5	Schloss Köniz	2006/08	2009/11	offen	offen		offen
5	Sägemattstrasse, Köniz	2008	2009	ab 2010	ab 2012	50	
7	ESP Juch Hallmatt, Niederwangen		2003	offen	offen		offen
7	Stegenweg Nord, Niederwangen		1992	2008	2012	175	
7	Zentrumspl. Wangenbrüggli, N'wangen	1992	offen	offen	offen	offen	offen
8	Hertenbrünnen, Schliern		2006	2008/09	2011	175	
12	ZPP 12/4, Oberwangen	2001	2006	2006	2012	55	
12	ZPP 12/3 Station, Oberwangen		2011	offen	offen	offen	offen
12	Hektor Egger, Holzbau AG, O'wangen	2005	2009/10	2009/10	2012		80
20	Gerbereiweg, Niederscherli		2003	ab 2004	offen	100	
21	Thömus Veloshop, Oberried	2007 bis 09	2009 bis 11	offen	2014		30
22	Dorfkernplanung ZPP 22/2, Thörishaus	1995	2001	offen	2014	60	50

Quelle: Schätzungen Planungsabteilung Köniz

Quelle: Planungsabteilung





## 6. Bauaufsicht

(Direktion Planung und Verkehr, DPV)

### 6.1. Gemeindebaupolizei und Baubewilligungswesen

#### Statistik über Baubewilligungen, Bautätigkeit und Wohnungen

##### Behandelte Baugesuche und Voranfragen

	2008	2009	2010	2011
Eingereichte Voranfragen	52	48	71	48
Eingereichte Baugesuche	256	284	264	260
Erteilte Baubewilligungen	213	231	268	228
Erteilte Bauabschläge	0	1	1	1
Im Laufe des Verfahrens zurückgezogene Baugesuche	16	13	14	12
Sistierte Baugesuche (vor Baubewilligungserteilung)	14	6	9	5
<b>Baubewilligungsverfahren Total</b>	<b>243</b>	<b>251</b>	<b>292</b>	<b>246</b>

##### Bautätigkeit in Zahlen

Diese Zahlen enthalten keine Kleinstbauvorhaben wie Dachflächenfenster, Zäune, Unterstände, Parkplätze und dergleichen.

	Bewilligte Bauten				Ausgeführte Bauten			
	2008	2009	2010	2011	2008	2009	2010	2011
Einfamilienhäuser	6	6	10	4	24	14	12	6
Mehrfamilienhäuser	13	6	27	3	30	19	16	28
Wohn- und Geschäftshäuser	1	1	1	0	0	1	1	1
Andere Gebäude mit Wohnungen	1	0	0	1	1	0	0	0
Öffentliche Gebäude	0	0	0	0	0	0	0	0
Schulen, Bibliotheken	0	0	0	0	0	0	0	1
Kirchen, Kulturgebäude	0	1	0	0	0	1	0	0
Spitäler, Pflegeheime	0	0	1	0	0	0	1	0
Hotels, Restaurants	0	0	1	1	0	0	2	1
Bürogebäude	0	1	2	2	1	2	3	0
Fabriken, Werkstattgebäude	1	0	1	1	1	0	1	0
Ökonomiegebäude ohne Wohnungen (Ställe, Scheunen etc.)	8	15	11	4	8	6	8	10
Garagen, freistehend oder angebaut	10	8	13	13	13	6	6	16
Andere Gebäude ohne Wohnungen	27	27	21	24	16	20	19	26
<b>Total</b>	<b>67</b>	<b>65</b>	<b>88</b>	<b>53</b>	<b>94</b>	<b>69</b>	<b>69</b>	<b>89</b>

##### Wohnungen in bewilligten Bauten

Anzahl Zimmer	2008	2009	2010	2011
1	2	15	3	8
2	33	22	35	3
3	31	18	56	56
4	39	7	59	29
5	7	6	40	4
6 + mehr	2	4	3	1
<b>Total</b>	<b>114</b>	<b>72</b>	<b>196</b>	<b>101</b>

## Wohnungen in ausgeführten Bauten

Wohnungen mit Zimmerzahl

Anzahl Zimmer	2008	2009	2010	2011
1	1	3	0	0
2	31	43	9	36
3	64	46	51	90
4	70	64	60	81
5	74	22	21	16
6 + mehr	18	4	0	2
<b>Total</b>	<b>258</b>	<b>182</b>	<b>141</b>	<b>225</b>

## Gesamtwohnungszahl auf Jahresende

Anzahl Zimmer	2008	2009	2010	2011
1	1408	1411	1411	1411
2	2831	2874	2883	2919
3	6695	6741	6792	6882
4	5713	5777	5837	5918
5	2088	2110	2131	2147
6 + mehr	1439	1443	1443	1445
<b>Total</b>	<b>20174</b>	<b>20356</b>	<b>20497</b>	<b>20722</b>

## Entwicklung im Wohnungsbau und in der Bevölkerungsstatistik

Stand Ende Jahr	2004	2005	2006	2007	2008	2009	2010	2011
Anzahl Wohnungen	19'345	19425	19669	19916	20174	20356	20497	20722
Zunahme gegenüber Vorjahr	153	80	244	247	258	182	141	225
In %	0,80	0,41	1,26	1,25	1,30	0,90	0,69	1,10
Anzahl Einwohner	37'925	38'098	38'115	38'288	38'793	39'123	39'437	39623
Veränderung gegenüber Vorjahr	- 30	+ 173	+ 17	+ 173	+ 505	+ 330	+ 314	+ 186
in %	- 0,08	+ 0,45	+ 0,04	+ 0,45	+ 1,32	+ 0,85	+ 0,80	+ 0,47
Personen pro Wohnung*	1,96	1,96	1,94	1,92	1,92	1,92	1,92	1,91

\* ohne Berücksichtigung des Leerwohnungsbestandes

## Übersicht der hängigen bzw. im Berichtsjahr entschiedenen Beschwerden

Gegenstand des Baugesuchs	Entscheid Gemeinde	Entscheid BVE	Entscheid Verwaltungsgericht	Entscheid Bundesgericht
Übriges Geschäft 636 Einrichten Schrebergärten, Tiefackerstrasse, Mittelhäusern	Wiederherstellungs- verfügung 20.04.2011	Entscheid bestätigt 30.11.2011		
16'734 Neubau 2-Familienhaus, Umbau Lagerraum, Schaufelweg, Schliern	15.06.2011	Entscheid bestätigt 08.11.2011		

# 7. Verkehr

(Direktion Planung und Verkehr, DPV)

## 7.1. Individualverkehr

### Belastungsplan Köniz Liebfeld | Zustand 2011 Durchschnittlicher täglicher Verkehr DTV (Jahresmittelwert)

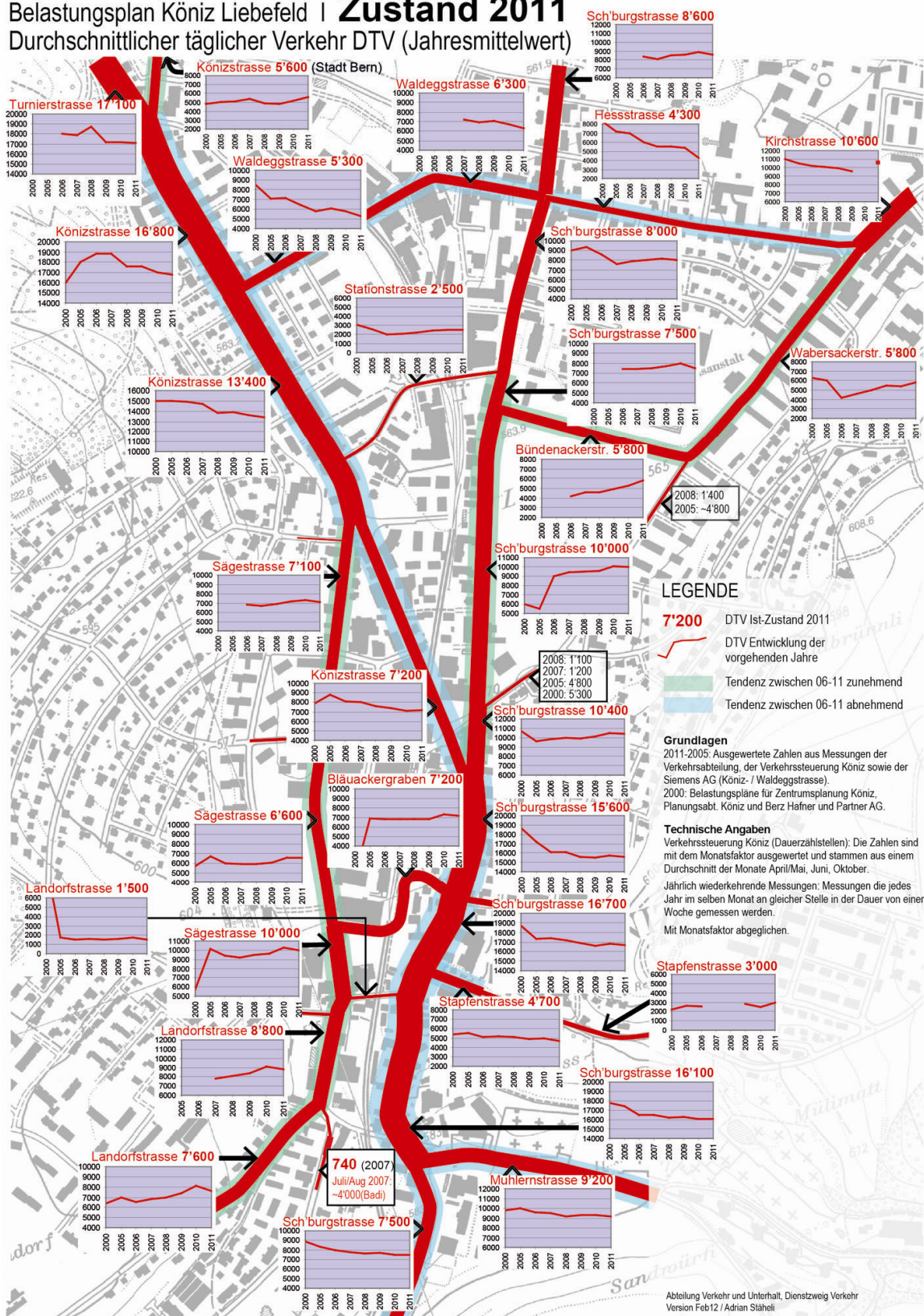



## 8. Strassen

(Direktion Planung und Verkehr, DPV)

### 8.1. Unterhalt Strassen- und Fusswegnetz / Winterdienst

#### Strassenunterhalt

##### Winterdienst

Einsätze	2007	2008	2009	2010	2011
Salz					
Alarm	18	35	48	67	20
Teilalarm	6	8	19	23	3
Splitter					
Alarm	5	8	14	27	4
Teilalarm	2	2	1	6	0
Pflügen					
Alarm	3	8	11	20	3
Teilalarm	0	0	1	7	2

Materialverbrauch in Tonnen und m <sup>3</sup>	2007	2008	2009	2010	2011
Salz (Tonnen)	175.814	318.216	491.970	606.621	174'236
Calzium (Tonnen)	0.700	0.575	4.050	0.950	0.400
Splitter (Kubikmeter)	175.000	239.500	482.500	982.000	159.000

##### Reinigungs- und Winterdienstverträge

	2007	2008	2009	2010	2011
Private	64	62	64	64	65
Andere Abteilungen	19	19	21	23	23
<b>Total Fläche in m<sup>2</sup></b>	<b>42'966</b>	<b>40'629</b>	<b>41'797</b>	<b>42'459</b>	<b>41'993</b>

##### Einsätze Spülwagen

	2007	2008	2009	2010	2011
Private	101	90	87	64	71
Andere Abteilungen	61	52	52	57	49
Ertrag aus Leistungen für Dritte in CHF	107'725.00	77'385.40	104'142.60	93'432.90	134'510.45

## 8.2. Öffentliche Beleuchtung

### Anzahl Hauptanschlussstellen

	Bestand Ende 2009	neu erstellt 2011	demontiert 2011	Zuwachs 2011	Bestand Ende 2011
Gemeindestrassen	3228	63	26	37	3265
Kantonsstrassen	718	4	0	4	722
<b>Total</b>	<b>3946</b>	<b>67</b>	<b>26</b>	<b>41</b>	<b>3987</b>

### Anschlusswert in kW

	Ende 2010	Ende 2011	Veränderung in W
öffentliche Beleuchtung auf Gemeindestrassen	232.759	234.387	+1628
öffentliche Beleuchtung auf Kantonsstrassen	100.939	100.533	-406
Signale und Inselfosten auf Gemeindestrassen	0.205	0.205	+0
Signale und Inselfosten auf Kantonsstrassen	0	0.060	+60
Wartehallen und andere Anlagen	9.513	9.043	-470
<b>Total</b>	<b>343.416</b>	<b>344.228</b>	<b>+812</b>

### Beleuchtete Strassenlänge in km

Beleuchtete Strassenlänge in km	Ende 2010	Ende 2011	Veränderung in m
Gemeindestrassen (inkl. Vereinbarungen Dritter)	95.110	95.110	+0
Kantonsstrassen	19.420	19.420	+0
Fusswege (inkl. Vereinbarung Dritter)	8.500	8.710	+210
Einzelbeleuchtungsstellen (30 m/Stk) Gemeinde	0.860	1.010	+150
Einzelbeleuchtungsstellen (30 m/Stk) Kanton	0.840	0.660	-180
<b>Total</b>	<b>124.730</b>	<b>124.910</b>	<b>+180</b>

## 9. Fahrzeugdienst

(Direktion Planung und Verkehr, DPV)

### 9.1. Betrieb und Unterhalt von Fahrzeugen, Maschinen und Geräten / Betrieb Tankstelle und Autowerkstatt

#### Treibstoffbeschaffung in Liter

Einsätze	2007	2008	2009	2010	2011
Benzin l	37858'	30'797	27'000	27'598	26'080
Diesel l	117'709	119'329	124'000	126'912	121'452

Bei den Zahlen ab 2010 handelt es sich um den tatsächlichen Verbrauch an den Säulen, während sich die Zahlen im Vorjahr auf die Beschaffungsmenge stützte.





## 10. Individuelle Sozialhilfe

(Direktion Bildung und Soziales, DBS)

### 10.1. Sozialberatung

#### Sozialberatung / Amtsvormundschaft

	2008	2009	2010	2011
Unterstützte Personen	1'838	1'936	1'931	2'012
Sozialhilfedossiers der Sozialberatung	1'015	1'030	1'050	1'067
Sozialhilfedossiers der Amtsvormundschaft	81	91	87	54
<b>Total Sozialhilfedossiers</b>	<b>1'096</b>	<b>1'121</b>	<b>1'137</b>	<b>1'121</b>
Amtsvormundschaftsfälle	555	592	660	682
Unterstützungsmonate	13'890	15'048	15'398	16'347

### 10.2. Bereitstellung Alimentenbevorschussung

	2008	2009	2010	2011
Bevorschussungen brutto	1'335'365.00	1'339'702.00	1'273'438.00	1'250'495.00
Alimenten-Einnahmen	633'477.00	636'473.27	647'092.95	740'360.58
Nettoaufwendungen	701'888.00	703'228.73	626'345.05	510'134.42
Einbringungsquote	47.44 %	47.51%	50.81 %	59.21 %
Anzahl bevorschusste Kinder	233	230	220	221
ausstehende Alimente	10'468'024.01	11'461'527.49	12'131'522.2	12'074'288.96

### 10.3. Bereitstellung Zuschuss nach Dekret (ZuD)

	2008	2009	2010	2011
Bruttoaufwendungen	914'313.95	705'402.78	693'205.70	288'695.20
Einnahmen	326'766.61	334'224.69	324'168.35	255'683.90
Nettoaufwendungen	587'547.34	371'178.09	369'037.35	33'011.30

#### Fallentwicklung

Jahr	2005	2006	2007	2008	2009	2010	2011
Nettoaufwendungen	1'093'901	1'142'370	966'122	587'547	371'178	369'037	33'011
<b>Total unterstützte Fälle kumuliert</b>	<b>303</b>	<b>301</b>	<b>254</b>	<b>188</b>	<b>181</b>	<b>153</b>	<b>107</b>
<b>Total unterstützte Personen</b>	<b>315</b>	<b>301</b>	<b>286</b>	<b>217</b>	<b>204</b>	<b>161</b>	<b>124</b>
Unterstützung pro Person im Jahr	3'473	3'795	3'378	2'708	1'819	2'292	266
Einwohnerzahl	38'098	38'115	38'288	38'793	39'123	39'437	39'623
% Anteil ZuD unterstützte Personen gem. Einwohnerzahl	0.83	0.78	0.74	0.55	0.52	0.41	0.31
Unterstützung pro Kopf der Bevölkerung	28.71	29.97	25.23	15.06	9.48	9.35	0.83



# 11. Vormundschaft

(Direktion Bildung und Soziales, DBS)

## 11.1. Leistungen der Vormundschaftsverwaltung

### Vormundschaftliche Abklärungen

	Kinder	Erwachsene	Total
Gemeinsames Sorgerecht	1		1
Kindesschutz	118		118
Besuchsrecht	25		25
Vormundschaftliche Massnahmen	166		166
häusliche Gewalt	18	4	22
Behördliche Aufträge: Kinderzuteilung und Rechtshilfebegehren	4		4
Übertragungen	5	4	9
Betreuerwechsel	5	15	20
FFE		1	1
Adoptionsberichte	1		1
<b>Total</b>			<b>367</b>

### Statistik der Abklärungen

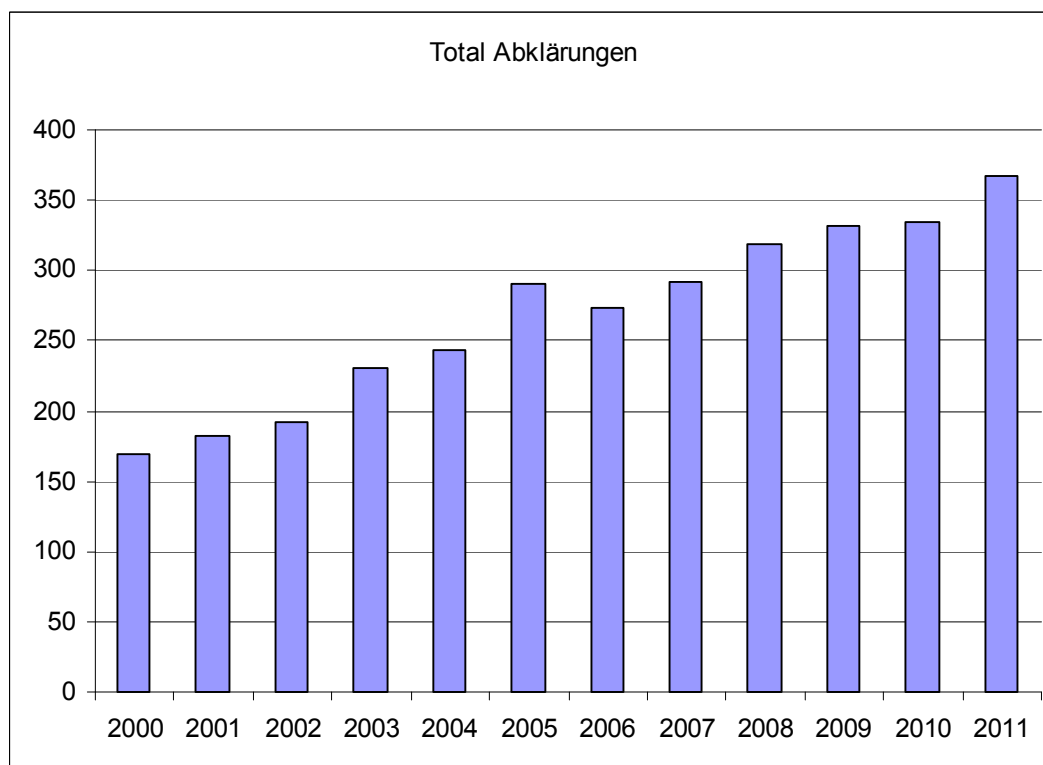

## Statistik

	2010	errichtet 2011	aufgehoben 2011	2011
<b>Vormundschaften über Minderjährige</b>				
Art. 368 ZGB Fehlen der elterlichen Sorge	8	3	4	7
<b>Vormundschaften über Erwachsene</b>				
Art. 369 ZGB Geistesschwäche, Geisteskrankheit	20	2	0	22
Art. 369/385 ZGB Geistesschwäche / elterliche Sorge	13	-	1	12
Art. 370 ZGB Misswirtschaft	1	-	-	1
Art. 371 ZGB längere Freiheitsstrafe	-	-	-	-
Art. 372 ZGB auf eigenes Begehren	8	-	-	8
<b>Beiratschaften</b>				
gemäss Art. 395 ZGB	2	-	-	2
<b>Beistandschaften über Minderjährige</b>				
Art. 392 ZGB Vertretungsbeistandschaft	9	12	12	9
Art. 308 ZGB Erziehungsbeistandschaft	177	47	42	182
Art. 309/308 ZGB zur Feststellung der Vaterschaft / Regelung Unterhalt	26	8	12	22
Art. 325 ZGB Verwaltung Kindesvermögen	1	-	-	1
<b>Beistandschaften über Erwachsene</b>				
Art. 392 ZGB Vertretungsbeistandschaft	8	12	9	11
Art. 393 ZGB Verwaltungsbeistandschaft	3	1	2	2
Art. 392 ZGB und Art. 393 ZGB kombiniert	99	31	20	110
Art. 394 ZGB auf eigenes Begehren	214	41	36	219
<b>Vormundschaftliche Aufsichten</b>				
gemäss Art. 307 ZGB	7	1	3	5
<b>Total Betreuungen</b>	<b>596</b>	<b>158</b>	<b>141</b>	<b>613</b>

## Wertschriftenbuchhaltung / Wertschriftendepot

### Abschluss per 31.12. in Franken

Wertschriftenbuchhaltung / Wertschriftendepot	2010	2011
Sparkonti	13'125'534.08	19'987'642.73
Kassenscheine, Obligationen, Aktien	7'844'506.00	6'941'881.28
Diverse Wertpapiere und -gegenstände	61'349.00	62'102.00
<b>Total</b>	<b>21'031'389.08</b>	<b>26'991'626.01</b>

## Pflegekinderwesen

Familienpflege	2007	2008	2009	2010	2011
Familienpflegeverhältnisse per 1.1.	13	16	21	24	26
davon Familienpflege	12	15	21	23	23
davon zur späteren Adoption	1	1	0	1	3
Neue Familienpflegeverhältnisse	5	8	4	4	2
davon Familienpflege	5	8	3	1	1
davon zur späteren Adoption	0	0	1	3	1
Aufgelöste Familienpflegeverhältnisse	2	3	1	2	8
davon Familienpflege	1	2	1	1	5
davon zur späteren Adoption	1	1	0	1	3
Familienpflegeverhältnisse per 31.12.	16*	21	24	26	20
davon Familienpflegeverhältnisse	16	21	23	23	19
davon zur späteren Adoption	0	0	1	3	1

\* ab 2007 inkl. Oberbalm

Tagespflege	2007	2008	2009	2010	2011
meldepflichtige Tagespflegeverhältnisse per 31.12.	142	196	125	141	119
bewilligungspflichtige Tagespflegeverhältnisse per 31.12.	-	-	-	-	-

## 11.3. Bestattungs-, Erbschafts- und Siegelungsdienste

### Statistik über die Bestattungen und Beisetzungen

Friedhöfe	Köniz		Wabern		Niederscherli		Oberwangen		Total		
	2010	2011	2010	2011	2010	2011	2010	2011	2010	2011	
Erdbestattungen											
Erwachsene	22	22	9	4	2	2	0	0	33	28	
Kinder	2	0	0	0	0	0	0	0	2	0	
Familiengräber											
Sarg oder Urne*	7	7	4	7	1	1	0	1	12	16	
Urnengräber											
Reihe	22	18	5	4	5	2	3	1	35	25	
Nische	29	28	7	9	5	4	1	5	42	46	
Urnenhain	11	7	5	3	0	2	0	0	16	12	
bestehendes Grab**	41	41	10	16	5	3	3	0	59	60	
Gemeinschaftsgrab	74	75	23	22	6	4	4	1	107	102	
Auswärts Bestattete										81	100
<b>Total</b>	<b>208</b>	<b>198</b>	<b>63</b>	<b>65</b>	<b>24</b>	<b>18</b>	<b>11</b>	<b>8</b>	<b>403</b>	<b>389</b>	

\* Beisetzung in neue und bestehende Familiengräber

\*\* Beisetzung in bestehende Urnen- oder Sarggräber

In dieser Statistik sind auch 53 (Vorjahr 45) Bestattungen von Verstorbenen mit auswärtigem Wohnsitz enthalten.



## 12. Sozialversicherungen

(Direktion Bildung und Soziales, DBS)

### 12.1. Dienstleistungen Zweigstelle AHV

#### Sozialversicherung

#### Statistische Angaben

	2007	2008	2009	2010	2011
AHV/IV-Rentenbezüger	4'122	4'180	4'240	4'312	4'379
Hilflosenentschädigung	253	243	235	229	241
Ergänzungsleistungen	1'107	1'146	1'185	1'235	1'267
Eingereichte AHV-Anmeldungen	326	284	310	291	278
Eingereichte IV-Gesuche für Erwachsene	34	14	10	14	6
Eingereichte IV-Gesuche für Kinder	5	2	6	2	4
Neuanmeldungen Ergänzungsleistungen	191	211	19	185	193
EL-Revisionen	898	946	862	866	649
Gesuche um Rückerstattung von Krankheitskosten	2974	2'781	2'824	2'928	3'183
Bearbeitete Dienstmeldekarten (Militär und Zivilschutz)	602	563	498	523	535
Mutterschaftsentschädigungen (seit 1.7.2005)	74	65	79	78	76
Haushaltungs- und Kinderzulagen für:					
- Landwirte im Berggebiet	10	9	10	10	10
- Landwirte des Unterlandes	52	53	57	56	51
- Landwirtschaftliche Arbeitnehmer, Schweizer	11	10	10	10	11
- Landwirtschaftliche Arbeitnehmer, Ausländer	7	4	3	2	2
- Bezüger von Kinderzulagen im Gewerbe	816	*	*	1'279	1241
- Bezugsberechtigte Kinder	1'455	*	*	2'213	2086
Bearbeitete Versicherungsausweise	1'484	1'942	1'627	1'563	1267

\* Diese Angaben stehen infolge EDV-Programmwechsels vorderhand ab 2008 nicht zur Verfügung.

#### Mitglieder

	Stand 1.1.2011	Zuwachs	Abgang	Stand 31.12.2011
Landwirtschaft	203	2	6	199
Gewerbe	2'266	231	183	2'314
Hausdienstarbeitgeber	430	64	46	448
Nichterwerbstätige	1'533	347	294	1'586
Diverse	133	27	30	130
<b>Total</b>	<b>4'565</b>	<b>671</b>	<b>559</b>	<b>4'677</b>

\* Erlassfälle neu via NE-Erfassung (vorher in Listenform)

### Beiträge und Auszahlungen der AHV-Zweigstelle Köniz

#### Einnahmen

	2010	2011
AHV/IV/EO-Beiträge	29'987'218.65	30'295'261.25
2.0 % Familienzulagen Bund	32'300.20	31'185.55
Verwaltungskosten, Mahngebühren	501'667.95	503'183.90
Verzugszinsen	125'395.15	67'624.85
2.0 % Arbeitslosenversicherung	4'758'427.95	5'248'465.10
2.15 %/1.75 % Kant. Familienzulagengesetz	6'109'388.25	5'896'596.55
<b>Total</b>	<b>41'514'398.15</b>	<b>42'042'317.20</b>

## Auszahlungen

	2010	2011
Ordentliche Renten AHV	76'341'820.00	80'008'891.00
Ordentliche Renten IV	13'697'616.00	13'493'878.00
Ergänzungsleistungen AHV/IV	28'313'336.00	30'254'101.00
Erwerbsausfallentschädigungen	1'730'647.50	1'796'779.60
Familienzulagen an Arbeitnehmer/innen	6'271'014.65	6'137'760.90
Familienzulagen für Nichterwerbstätige	-	282'232.10
Familienzulagen an landwirtschaftliche Arbeitnehmer/innen	67'106.00	78'166.20
Familienzulagen an Kleinbauern	376'480.00	323'330.00
<b>Total</b>	<b>126'798'020.15</b>	<b>132'375'138.80</b>

## 12.2. Dienstleistungen Arbeitsamt

### Statistische Angaben

	2007	2008	2009	2010	2011
Anzahl Neuanmeldungen	1'042	1'052	1'222	1'118	948



## 15. Volksschulen

(Direktion Bildung und Soziales, DBS)

### 15.1. Bereitstellung der Betriebsmittel und Schulgelder

#### Schülerinnen-, Schüler- und Klassenzahlen (inkl. Kindergärten)

Schulen / Kindergärten	Anzahl Schülerinnen und Schüler							Anzahl Klassen	
	Sek.	Real	Prim.	KG	Total	davon Ausländer	%	Schule	Kindergärten
Oberstufenzentrum Köniz	127	99			226	37	16.4%	12	
Prim. Köniz-Buchsee			308	105	413	79	19.1%	16	5
Prim. Schliern-Blindenmoos			303	105	408	79	19.4%	15	5
Liebefeld-Steinhölzli	101	90			191	53	27.7%	9	
Prim. Liebefeld-Hessgut			305	76	381	130	34.1%	19	5
Schule Spiegel	51	32	280	83	446	37	8.3%	18	4
Wabern-Morillon 5. - 9. Kl.	73	52	103		228	35	15.4%	13	
Prim. Wabern 1. - 4. Kl.			222	93	315	41	13.0%	12	5
Schule Niederscherli	76	71	130	27	304	22	7.2%	16	2
Prim. Oberscherli			40	15	55	5	9.1%	2	1
Prim. Mengestorf/Gasel			33	17	50	5	10.0%	2	1
Prim. Mittelhäusern			82	21	103	3	2.9%	5	1
Schule Niederwangen	53	64	170	44	331	66	19.9%	16	2
Prim. Oberwangen			80	24	104	19	18.3%	4	1
<b>Total 2011/2012</b>	<b>481</b>	<b>408</b>	<b>2056</b>	<b>610</b>	<b>3555</b>	<b>611</b>	<b>17.2%</b>	<b>159</b>	<b>32</b>
Total 2010/2011	497	397	2069	641	3604	574	15.9%	161	31
Gymnasium Köniz-Lerbermatt (Spez.Sek.)	108				108			5	
Prim. Thörishaus aus Gemeindeteil Köniz (ohne KG)	12	15	50	0	77				

#### Vergleiche zum Vorjahr

	2010/2011	2011/2012
Schülerinnen und Schüler	2981	2945
Kindergartenkinder	641	610
Sek. I Gym. Köniz-Lerbermatt	115	108
Prim. Thörishaus (ohne KG)	65	77
Ausländische Kinder Anzahl	574	611
Ausländische Kinder %	15.9%	17.2%
Anzahl Schulklassen	156	159
Anzahl Kindergartenklassen	31	32
Fünfjährige, die den KG besuchen	92.8%	80.7%

#### Durchschnittliche Schülerzahlen pro Klasse

	2010/2011	2011/2012
Primarschule	19.9	19.1
Sekundarstufe I	19.4	19.8
Kindergärten	20.7	19.0

## Bestände der grössten Klassen

	2010/2011	2011/2012
Primarschule	24	25
Sekundarstufe I	25	26
Kindergärten	25	24

## Kindergartenkinder nach Alter

	2010/2011	2011/2012
siebenjährige	6	54
sechsjährige	296	309
fünfjährige	339	247
<b>Total</b>	<b>641</b>	<b>610</b>

## Anzahl Lehrkräfte

	bis 50%	50 - 100%	Total 2011/2012	Total 2010/2011
Sekundarstufe I	26	82	108	216
Primarstufe	70	152	222	444
Kindergärtnerinnen	23	35	58	116
Spezialunterricht	40	27	67	134
<b>Total 2011//2012</b>	<b>159</b>	<b>296</b>	<b>455</b>	
Total 2010/2011	165	279		444

## 15.2. Bereitstellung und Betrieb von Tagesschulen

### Tagesschulen

Januar bis Dezember	2010		2011	
	Betreuungsstunden Total	Anzahl Kinder Durchschnitt	Betreuungsstunden Total	Anzahl Kinder Durchschnitt
Liebefeld-Steinhölzli	5'908	40	7'023	52
Liebefeld-Hessgut	19'414	88	37'625	113
Wabern	22'118	153	28'119	162
Köniz-Buchsee	13'614	101	23'051	116
Schliern	16'365	87	24'499	113
Spiegel	12'226	90	23'343	109
Niederscherli	7'094	62	9'926	69
Oberstufenzentrum Köniz	772	23	1'398	19
Oberscherli	2'102	23	7'068	28
Mittelhäusern/Mengestorf	1'907	42	4'162	34
Niederwangen	4'101	50	12'447	52
Oberwangen	572	16	1'782	14
<b>Total</b>	<b>106'193</b>	<b>775</b>	<b>180'443</b>	<b>881</b>

## 15.3. Schulzahn- und Gesundheitspflege, Schulsozialarbeit

### Zahnärztliche Untersuchung

	2010	2011
Vom Schulzahnarzt/-zahnärztin untersuchte Schüler	3073	2773
davon mit Befund	(50.76%) 1560	(49.62%) 1376
davon behandelt	(94.55%) 1475	(89.90%) 1237
Von privaten Zahnärztinnen/-ärzten untersuchte Schüler	714	657
<b>Total untersuchte Schüler/innen</b>	<b>3787</b>	<b>3430</b>

## 15.4. Verwaltungsleistungen und Betrieb Schulsport und Ferienversorgung

### Schulsport

		2010	2011
Semesterkurse	Sommersemester	44	40
	Wintersemester	44	43
	<b>Total</b>	<b>88</b>	<b>83</b>
Teilnehmende	Mädchen	1136	1009
	Knaben	996	821
	<b>Total</b>	<b>4318</b>	<b>1830</b>
Ferienkurse	Anzahl Kurse	29	29
	Anzahl Teilnehmende	423	395
Anlässe und Meisterschaften (Anzahl Teams)	Handball	56	49
	Volleyball	49	59
	Unihockey	66	59
	Fussball	52	43
	Basketball	9	12
	OL	231	222

### Ferienversorgung (Anzahl Teilnehmerinnen und Teilnehmer)

	2010	2011
Sommer- und Herbstferien je 1 polysportives Lager in Tenero	45/46	46/35
Ski- und Snowboardlager in Celerina während der Sportwoche	41	42
Ski- und Snowboardlager in Grächen während der Sportwoche	43	57
Grindelwald	40	32

### Belegung Ferienheim Bergfried Kandersteg

	Anzahl Übernachtungen 2010			Anzahl Übernachtungen 2011		
	Gruppen	Erwachsene	Kinder	Gruppen	Erwachsene	Kinder
Familiengruppen / Vereine	28	1264	975	25	1198	1148
Schulen Gemeinde	4	55	330	2	96	92
Schulen übrige	10	348	826	13	623	597
<b>Total</b>	<b>42</b>	<b>1667</b>	<b>2131</b>	<b>40</b>	<b>1917</b>	<b>1837</b>



## 16. Erwachsenenbildung und weitere Bildungsinstitutionen

(Direktion Bildung und Soziales, DBS)

### 16.1. Erwachsenenbildung

	2010/2011		2011/2012	
	Stunden	Teilnehmende	Stunden	Teilnehmende
Erwachsenenbildungskommission	641.5	101	600.17	106
Landfrauen-Verein Niederscherli-Köniz	23	35	34	54
<b>Total</b>	<b>664.5</b>	<b>136</b>	<b>634.17</b>	<b>160</b>

### 16.2. Betrieb von öffentlichen Mediotheken

#### Verein Könizer Mediotheken

	Medienbestand per 31.12.			Ausleihe		
	2010	2011	Zunahme (Abnahme)	2010	2011	Zunahme (Abnahme)
Köniz Stapfen	29'612	29'660	48	157'418	162'217	4'799
Niederscherli	16'952	17'099	147	66'824	65'351	- 1'473
Niederwangen	9'672	9'820	148	30'072	27'354	- 2'718
Wabern	17'666	17'568	- 98	51'976	48'619	- 3'357
<b>Total</b>	<b>75'912</b>	<b>76'158</b>	<b>245</b>	<b>308'300</b>	<b>305'552</b>	<b>-2'749</b>



## 18. Einwohnerwesen

(Direktion Sicherheit und Liegenschaften, DSL)

### 18.1. Einwohner- und Fremdenkontrolle / Registerführung

#### Statistik über die Wanderungen (Gesamtbevölkerung)

	2010	2011
zur Anmeldung gelangte Personen	3'094	3233 (+ 4,5%)
Geburten	381	356 (- 6,6%)
<b>Total Zuzug</b>	<b>3'475</b>	<b>3589 (+ 3,3%)</b>
zur Abmeldung gelangte Personen	2'827	3047 (+ 7,8%)
Todesfälle	345	336 (- 2,6%)
<b>Total Wegzug</b>	<b>3'172</b>	<b>3383 (+ 6,7%)</b>

#### Einwohnerinnen und Einwohner per 31. Dezember

	2010	2011
Zunahme gegenüber Vorjahr	314	186 (- 40,8%)
<b>Total</b>	<b>39'437</b>	<b>39623 (+ 0,5%)</b>

Die Differenz zwischen Endbestand und Zu- und Wegzügen entsteht wegen abweichenden Zu- und Wegzugsdaten.

#### Statistik der Ausländerinnen/Ausländer per 31. Dezember

	2010	2011
Aufenthaltsbewilligung B	1'706	1818
Niederlassungsbewilligung C	3'884	3944
Aufenthaltsbewilligung Ci	6	6
vorläufig aufgenommene F	227	221
Kurzaufenthalter L	177	182
Asylsuchende N	29	72
Passierschein PS	-	-
Tourist T	-	-
Wochenaufenthalter	29	28
<b>Total Personen</b>	<b>6'058</b>	<b>6271</b>
Personen aus x Nationen	127	129

## 18.2. Verwaltungsleistungen zu Abstimmungen und Wahlen

### Eidgenössische, kantonale und kommunale Wahlen und Abstimmungen

Abstimmungen und Wahlen	Ja-Stimmen		Nein-Stimmen	
<b>Abstimmungen und Wahlen vom 13. Februar 2011</b>				
Stimmbeteiligung: Bund: 56.76%, Kanton: 56.76%				
<b>Bund</b>				
Volksinitiative "Für den Schutz vor Waffengewalt"	8'007	52,15%	7'346	47,85%
<b>Kanton</b>				
Grossratsbeschluss betr. Stellungnahme des Kantons Bern zum Rahmenbewilligungsgesuch für den Ersatz des Kernkraftwerks Mühleberg	6'916	45,53%	8'274	54,47%
Gesetz über die Besteuerung der Strassenfahrzeuge (Teilrevision)				
Vorlage des Grossen Rates	8'415	61,68%	5'227	38,32%
Volksvorschlag	5'735	42,21%	7'853	57,79%
	Stimmen für die Vorlage des Grossen Rates		Stimmen für den Volksvorschlag	
Stichfrage	8'096	59,00%	5'626	41,00%
Mitglied des Ständerates wurde gewählt.				
<b>Stichwahl eines Mitgliedes des Ständerates vom 06. März 2011</b>				
Mitglied des Ständerates wurde gewählt.				
<b>Abstimmungen vom 15. Mai 2011</b>				
Stimmbeteiligung: Kanton: 32.73%				
<b>Kanton</b>				
Kantonales Energiegesetz (KE nG)				
Vorlage des Grossen Rates	3'358	40,08%	5'021	59,92%
Volksvorschlag	6'605	76,02%	2'083	23,98%
	Stimmen für die Vorlage des Grossen Rates		Stimmen für den Volksvorschlag	
Stichfrage	2'815	32,20%	5'928	67,80%
<b>Nationalrats- und Ständeratswahlen vom 23. Oktober 2011</b>				
National- und Ständeräte wurden gewählt.				
<b>Stichwahl von 2 Mitgliedern des Ständerats vom 20. November 2011</b>				
2 Mitglieder des Ständerats wurden gewählt.				
<b>Abstimmungen vom 11. Dezember 2011</b>				
Stimmbeteiligung: Gemeinde: 28.20%				
<b>Gemeinde</b>				
Alters- und Pflegeheime Lilienweg und Stapfen	6'102	82,39%	1'304	17,61%
Zone mit Planungspflicht ZPP Nr. 1/3 "Nesslerenweg", Wabern	5'881	79,76%	1'492	20,24%
Schlossareal Köniz	6'179	83,69%	1'204	16,31%



## 18.3 Einbürgerungen

### Einbürgerungen

	Gesuche		Personen	
	2010	2011	2010	2011
Anzahl Sitzungen	4	4		
<b>Total neu eingegangene Gesuche</b>	<b>52</b>	<b>63</b>		
<b>Total behandelte Gesuche</b>	<b>52</b>	<b>60</b>	<b>86</b>	<b>86</b>
<b>Total hängige Gesuche per 31.12.2010</b>	<b>51</b>	<b>52</b>		
Zusicherung des Bürgerrechts der Gemeinde Köniz	49	54	76	77
davon Einzelgesuche	37	45		
Familien	12	9		
Zurückgezogene Gesuche (vor Behandlung durch Komm.)	3	2	3	7
Abgelehnte Gesuche	2	4	4	7
Sistierte Gesuche	0	2	0	2
Teilweise abgelehnte Gesuche	1	0	zugesichert: 5 abgelehnt: 1	0

Gründe, welche zur Ablehnung/Sistierung von Gesuchen geführt haben: Grosse Sprachprobleme, Fehlende Integration, Strafverfahren/Jugendgerichtsurteile, keine staatspolitischen Kenntnisse

### Aufteilung nach Nationalitäten der zugesicherten Gesuche

Nationalität	Anzahl Personen
Bundesrepublik Deutschland	14
Türkei	13
Somalia	10
Irak	5
Italien	4
Sri Lanka	4
China	2
Oesterreich	2
Serbien und Montenegro	2
Sudan	2
Usbekistan	2
Bosnien Herzegowina	1
Brasilien	1
Bulgarien	1
Finnland	1
Indien	1
Indonesien	1
Iran	1
Kosovo	1
Libyen	1
Mexiko	1
Peru	1
Russland	1
Schweden	1
Spanien	1
Thailand	1
USA	1
Vietnam	1
<b>Total</b>	<b>77</b>

### **Aufteilung nach Nationalitäten der abgelehnten Gesuche**

<b>Nationalität</b>	<b>Anzahl Personen</b>
Sri Lanka	5
Frankreich	1
Türkei	1
<b>Total</b>	<b>7</b>

### **Aufteilung nach Nationalitäten der sistierten Gesuche**

<b>Nationalität</b>	<b>Anzahl Personen</b>
Portugal	1
Sri Lanka	1

### **Aufteilung nach Nationalitäten der zurückgezogenen Gesuche**

<b>Nationalität</b>	<b>Anzahl Personen</b>
Serbien und Montenegro	3
Kongo	4

# 19. Polizeiinspektorat

(Direktion Sicherheit und Liegenschaften, DSL)

## Stationäre Geschwindigkeitskontrollen durch Polizeiinspektorat

Vergleich	2008 3 Messgeräte Jan - Aug. 4 Messgeräte Sept. - Dez	2009 4 Messgeräte	2010 4 Messgeräte	2011
Anzahl Übertretungen Ordnungsbussenverfahren	8778	15700	13640	23346
<b>Total Übertretungen Anzeigeverfahren</b>	158	261	202	295
<b>Total Ordnungsbussertrag Gemeinde</b>	683'590.00	1'214'810.00	1'035'690.00	1'691'139
Durchschnittliche Bussenhöhe Ordnungsbussen	77.87	77.38	75.93	72.45
Anzahl Übertretungen im Ordnungsbussenverfahren pro Tag	24.48	43.73	37.95	63.96
<b>Total Betriebstage</b>	<b>1173</b>	<b>1442</b>	<b>1436</b>	<b>1322</b>

Strassen	signal. Höchst- geschwin- digkeit	kontrollierte Fahrzeuge		Anzahl Übertretungen	
		2010	2011	2010	2011
Gasel, Mengestorfstrasse bis Ende August 11	40	206351	138378	758	448
Köniz, Landorfstrasse Unterbruch 10.6. bis 18.12.11	50	1382850	769697	1810	960
Liebefeld, Hessesstrasse Liebefeld, Hessesstrasse ab 1.12.10	50 30	804103 110050	1132710	599 3035	13340
Niederscherli, Schwarzenburgstrasse	50	1266259	1235587	2838	3440
Spiegel, Spiegelstrasse	40	418034	473734	1216	907
Wabern, Kirchstrasse bis 30.6.10 und ab 24.08.11	40	653073	548547	3586	3289
Semistationäre Anlage ab Oktober 11	Diverse		150074	0	1257
<b>Total (inkl. Verzeigungen)</b>		<b>4840720</b>	<b>4448727</b>	<b>13842</b>	<b>23641</b>

## Geschwindigkeitskontrollen der Kantonspolizei auf Staats- und Gemeindestrassen 2011

Staatsstrassen	Anzahl Kontrollen	kontr. Fahrzeuge	Anzahl Übertretungen
Freiburgstrasse	17	9291	699
Muhlernstrasse	20	6995	666
Schwarzenburgstrasse	25	9759	770
Seftigenstrasse	6	7527	206
<b>Total 2011</b>	<b>68</b>	<b>33572</b>	<b>2341</b>
<b>Total 2010</b>	<b>61</b>	<b>26622</b>	<b>2038</b>

Gemeindestrassen	Anzahl Kontrollen	kontr. Fahrzeuge	Anzahl Übertretungen
Aarhaldenstrasse	1	1	1
Bellevuestrasse	1	221	1
Hallmattstrasse	1	223	20
Kirchstrasse	3	1403	32
Landorfstrasse	3	1649	18
Liebewilstrasse	1	64	1
Mengestorfstrasse	1	105	1
Neueneggstrasse	2	124	13
Sägestrasse	4	2246	24
Sensemattstrasse	4	745	64
Spiegelstrasse	4	753	26
Stapfenstrasse	3	673	27
Wangentalstrasse	1	57	1
<b>Total 2011</b>	<b>29</b>	<b>8264</b>	<b>229</b>

## Geschwindigkeitskontrollen Kantonspolizei im Vergleich zu den Vorjahren

	2004	2005	2006	2007	2008	2009	2010	2011
Anzahl Kontrollen	65	67	59	47	60	134	96	97
kontrollierte Fahrzeuge	17341	17951	19610	15280	18583	35324	34966	41836
Anzahl Übertretungen	1040	989	1199	735	1281	2755	2439	2570
in %	6.0	5.5	6.1	4.8	6.9	7.8	7.0	6.1

## Aufgenommene Verkehrsunfälle, Verletzte und Tote 2003 – 2011

	2004	2005	2006	2007	2008	2009	2010	2011
Unfälle	160	177	157	138	159	131	113	127
Verletzte	85	81	68	69	67	78	61	69
Tote	0	1	1	0	0	0	0	0

## Verkehrsunfälle nach Unfallart

Unfallart	Anzahl	
	2010	2011
Schleudern/Selbstunfall	9	15
Überholunfall, Fahrstreifenwechsel	3	2
Auffahrunfall	11	14
Abbiegeunfall	5	2
Einbiegeunfall	11	14
Überqueren der Fahrbahn	6	4
Frontalkollision	0	0
Parkierunfall	0	1
Fussgängerunfall	7	6
Tierunfall	0	0
Andere	0	0
<b>Unfälle gesamt</b>	<b>52</b>	<b>58</b>

## Leistungen (in Stunden) der Kantonspolizei im Auftrag der Gemeinde

		2010	2011
Sicherheitspolizei	Präventive Präsenz	6935	4567
	Präventionsarbeit	204	190
	Ereignisbewältigung	1873	1885
	Kundgebungen	73	5
	Veranstaltungen	118	180
	Personenschutz	0	0
	Objektschutz	0	2
Verkehrspolizei	Präventionsarbeit	417	81
	Verkehrskoordination/-Beratung	149	263
Übrige	Amts- und Vollzugshilfe	344	963
	Gemeindepolizeiliche Aufgaben	266	277
<b>Total Leistungen</b>		<b>10379</b>	<b>8410</b>

## Auszug aus der Kriminalstatistik der Kantonspolizei

		2010	2011
<b>Gegen Leib und Leben</b>	Tötungsdelikte	0	1
	schwere Körperverletzungen	0	0
	einfache Körperverletzungen	20	19
	Tätlichkeiten	36	48
	Gefährdung des Lebens	1	3
	Beteil. Raufhandel / Angriff	5	0
<b>Gegen das Vermögen</b>	Veruntreuung	3	3
	Entreisssdiebstahl	1	2
	Taschen-, Trickdiebstahl	64	178
	Ladendiebstahl/inkl. ger.	36	34
	Einschleichdiebstahl	42	41
	Einbruchdiebstahl	264	228
	Fahrzeugeinbruchdiebstahl	29	25
	Raub einfach	1	0
	Raub Waffe	1	2
	Sachbeschädigung	248	193
	Sachbeschädigung bei Diebstahl	307	251
	Betrug	19	12
	Erpressung	1	1
	Hehlerei	1	3
	<b>Gegen die Freiheit</b>	Drohung	36
Nötigung		7	4
Freiheitsberaubung u. Entführung		0	2
Hausfriedensbruch		17	12
Hausfriedensbruch bei Diebstahl		254	235
<b>Gegen sex. Integrität</b>	sexuelle Handlung Kind	7	9
	sexuelle Nötigung	4	3
	Vergewaltigung	0	0
<b>Uebrige Titel</b>	Brandstiftung	4	2
	Fälschung von Geld etc.	8	0
	Urkundenfälschung	12	9
	Gewalt und Drohung gegen Beamte	11	9
	Hinderung einer Amtshandlung	4	10
<b>Gegen Betäubungsmittel</b>	Besitz/Sicherstellung	60	41
	Konsum	113	86
	Handel	15	8

## 20. Bade- / Freizeitanlagen

(Direktion Sicherheit und Liegenschaften, DSL)

### 20.1. Bereitstellung und Betrieb Badeanlage Weiermatt

#### Besucherzahlen (Eintritte) Saison 2011/ Monatsdurchschnitte

	Durchschnitt 1996-2011	2011
Mai	14'913	19'920
Juni	42'848	20'890
Juli	50'044	25'270
August	45'673	50'970
September	4'662	6'910
<b>Total</b>	<b>157'208</b>	<b>123'960</b>





## 21. Bevölkerungsschutz

(Direktion Sicherheit und Liegenschaften, DSL)

### 21.1. Zivilschutz

#### Personalbestand der Zivilschutzorganisation Köniz (ZSO Köniz) per 1. Januar

	2011	2012
Sollbestand ausgebildet gemäss kantonalen Vorgaben	235	235
in Zivilschutzorganisation eingeteilte Pflichtige, ausgebildet	259	252
in andere Zivilschutzorganisation eingeteilte Pflichtige	35	57
nur administrativ erfasste Zivilschutzpflichtige (Reserve)	625	554
ZS-Untaugliche	95	97
mit Untaugliche (in der Aushebung als SD-Untauglich erklärt)	49	56
Nicht ausgebildete aus Rekrutierungszentrum Sumiswald	42	44
<b>Total</b>	<b>1'340</b>	<b>1295</b>

#### Aus- und Weiterbildung Zivilschutz Köniz

Kurse und Rapporte	Anzahl Teilnehmer		Diensttage	
	2010	2011	2010	2011
Grund- und Kaderkurse	43	27	422	214
Instruktionskurse inkl. Kursstab	12	0	42	0
Weiterbildungs- und Wiederholungskurse inkl. Vorkurse, Rapporte	251	245	469	612
Einsatz Ski-Weltcup Adelboden und Wengen	3	2	29	5
Einsatz Eishockey-Weltmeisterschaft	0	0	0	0
Einsatz Mittelländisches Schwingfest Gurten	13	0	63	0
Einsatz Mittelländischer Musiktag Köniz	13	0	38	0
Einsatz Mittelländischer Musiktag Niederscherli	0	2	0	6
<b>Total</b>	<b>335</b>	<b>276</b>	<b>1'063</b>	<b>837</b>

#### Übersicht über die Schutzplätze

	Einwohner/innen	Schutzplätze	in %
Quartier 1: Niederwangen, Oberwangen, Thörishaus	5609	6'463	115
Quartier 2: Gasel, Niederscherli, Mittelhäusern, Oberscherli	4885	5'761	118
Quartier 3: Schliern	6143	7'427	121
Quartier 4: Köniz, Spiegel	7534	8'380	111
Quartier 5: Liebefeld	7863	6'397	81
Quartier 6: Wabern	7507	8'175	109
<b>Total</b>	<b>39'541</b>	<b>42'603</b>	<b>108</b>

## Zivile Einquartierungen (Anzahl Übernachtungen)

	2010	2011
Zivilschutzanlage Oberwangen	0	
Zivilschutzanlage Niederscherli	0	50
Zivilschutzanlage Blindenmoos	32	30
Zivilschutzanlage Stapfen	0	
Zivilschutzanlage Stationsstrasse	0	
Zivilschutzanlage Chly Wabere	0	
<b>Total</b>	<b>32</b>	<b>80</b>

## 21.2. Feuerwehr

### Einsätze der Feuerwehr (Anzahl)

	2009	2010	2011
Feuer	36	54	41
Kaminbrand	4	4	2
Wald-/Flurbrände	3	3	6
Wasser	21	26	27
Schnee	4	0	0
Sturm / Elementar	12	13	7
Öl / Gas	19	14	19
Chemie	5	4	3
Strahlenschutz	0	0	0
Verkehrsunfälle ohne Personenrettungen und übrige Personenrettungen	5	2	7 3
Tierrettung	4	6	8
Insekten	118	192	186
Technische Hilfe	10	7	5
Fehlalarme automatischer Brandmeldeanlagen	72	67	52
Andere	9	14	5
<b>Total</b>	<b>329</b>	<b>406</b>	<b>371</b>

## 22. Öffentliche Bauten

(Direktion Sicherheit und Liegenschaften, DSL)

### 22.1. Erstellung und Unterhalt gemeindeeigener Bauten

#### Kreditanträge

Folgende Kreditanträge der Abteilung Gemeindebauten wurden im Jahr 2011 bewilligt:

Objekt	Kreditart *	behandelt / Kredit bewilligt durch	am	Kredit Fr.
Wabern, Projektwettbewerb Schulanlage Wandermatte	W	Gemeinderat	09.02.2011	170'000
Badeanlage Weiermatt, Diensträume und Flachdach Restaurant	A	Gemeinderat	31.03.2011	90'000
Könizer Schul- und Sportanlagen Duschensanierungen, 2. Etappe	A	Gemeinderat	31.03.2011	194'000
Infrastruktur Turn-/Sporthallen Geräte	A	Gemeinderat	27.04.2011	190'000
Nachkredit für Schulanlagen Baulicher Unterhalt und kl. Reparaturen	A	Gemeinderat	04.05.2011	106'000
Spiegel Kleininvestitionen	A	Gemeinderat	04.05.2011	190'000
Buchsee Kleininvestitionen	A	Gemeinderat	04.05.2011	77'000
Niederwangen Kleininvestitionen	A	Gemeinderat	04.05.2011	120'000
Tagesschulen Nachkredit für bauliche Anpassungen	A	Gemeinderat	25.05.2011	55'000
Oberstufenzentrum Köniz San. Turnhallendach, Photovoltaikanlage	A	Parlament	25.05.2011	377'000
Nachkredit Planungsaufträge	P	Gemeinderat	25.05.2011	30'000
Oberstufenzentrum Köniz Einrichtung für zwei Musikunterrichtsräume	A	Gemeinderat	09.06.2011	60'000
Oberstufenzentrum Köniz Sanierung der Heizungssteuerung	A	Gemeinderat	09.06.2011	75'000
Niederwangen neue Modulbaute	P	Gemeinderat	29.06.2011	168'000
Feuerwehr-Magazin Schliern Flachdachsanie rung	A	Gemeinderat	31.08.2011	90'000
Badeanlage Weiermatt Kassengebäude	A	Gemeinderat	31.08.2011	175'000
Spiegel, Aula Dachsanie rung und Photovoltaikanlage	A	Gemeinderat	31.08.2011	160'000 150'000
Mittelhäusern Viehschauplatz Sanierung Belag	A	Gemeinderat	08.09.2011	70'000
Schloss Köniz Lieferung Tanzbühne, Erstell. 7 Parkplätze	A	Gemeinderat	21.09.2011	69'000
Köniz Sägematte Blendschutz	A	Gemeinderat	12.10.2011	30'000
Nachkredit Schulanlagen Baulicher Unterhalt	A	Gemeinderat	26.10.2011	80'000
Altes Schulhaus Niederwangen Sanierung	P	Gemeinderat	26.10.2011	130'000
Lehrschwimmbecken Niederwangen Sanierung	A	Parlament	26.10.2011	3'788'000
Bodengässli Niederscherli Sportrasenfeld	P	Gemeinderat	16.11.2011	60'000
<b>Bewilligte Kredite Total</b>				<b>6'704'000</b>

\*A= Ausführungskredite; P= Vorprojekt-/Projektkredite; W= Wettbewerb

## Unterhalt von Gebäuden und Anlagen

	2010	2011
Aufwand zu Lasten der laufenden Rechnung in Franken	1'449'312.10	1'269'690.35

## Neu-, Um- und Erweiterungsbauten

	2010	2011
Aufwand zu Lasten der Investitionsrechnung in Franken	9'164'474.70	3'576'512.00

## 24. Umweltschutz, Energie

(Direktion Umwelt und Betriebe, DUB)

### 24.1. Beratungen, Bewilligungen, Inspektionen im Umweltschutz

NO<sub>2</sub>-Immissionen Gemeinde Köniz 2011 in µg/m<sup>3</sup>

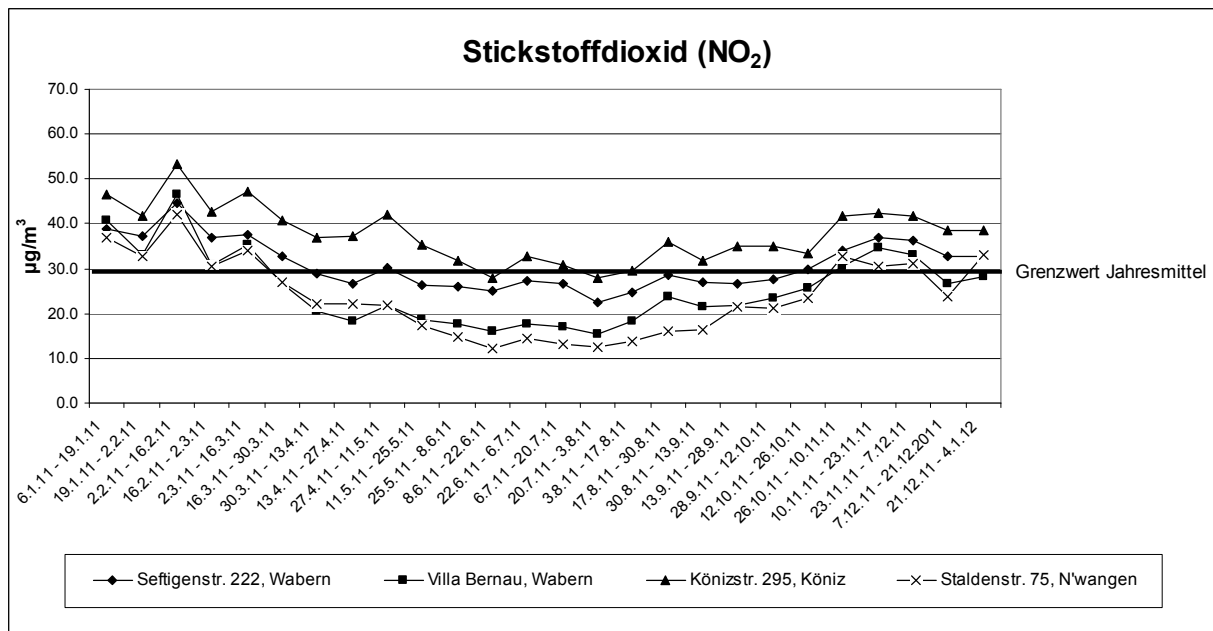

NO<sub>2</sub>-Jahresmittelwerte 1994 - 2011

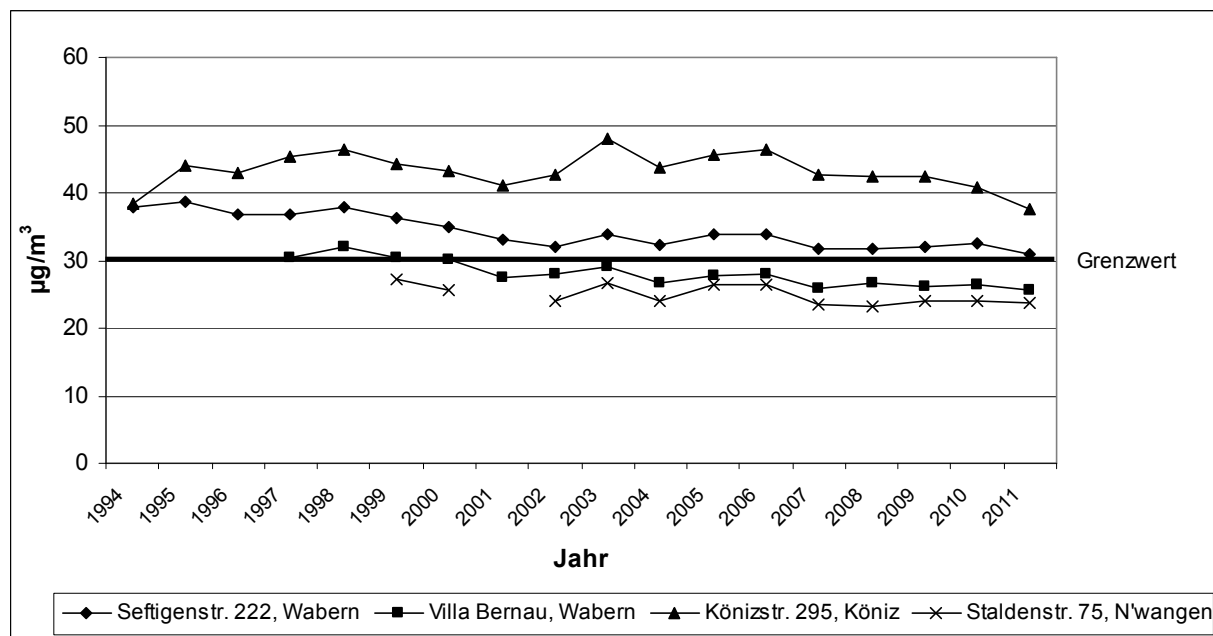

## Statistik der amtlichen Öl- und Gasfeuerungskontrolle in Köniz

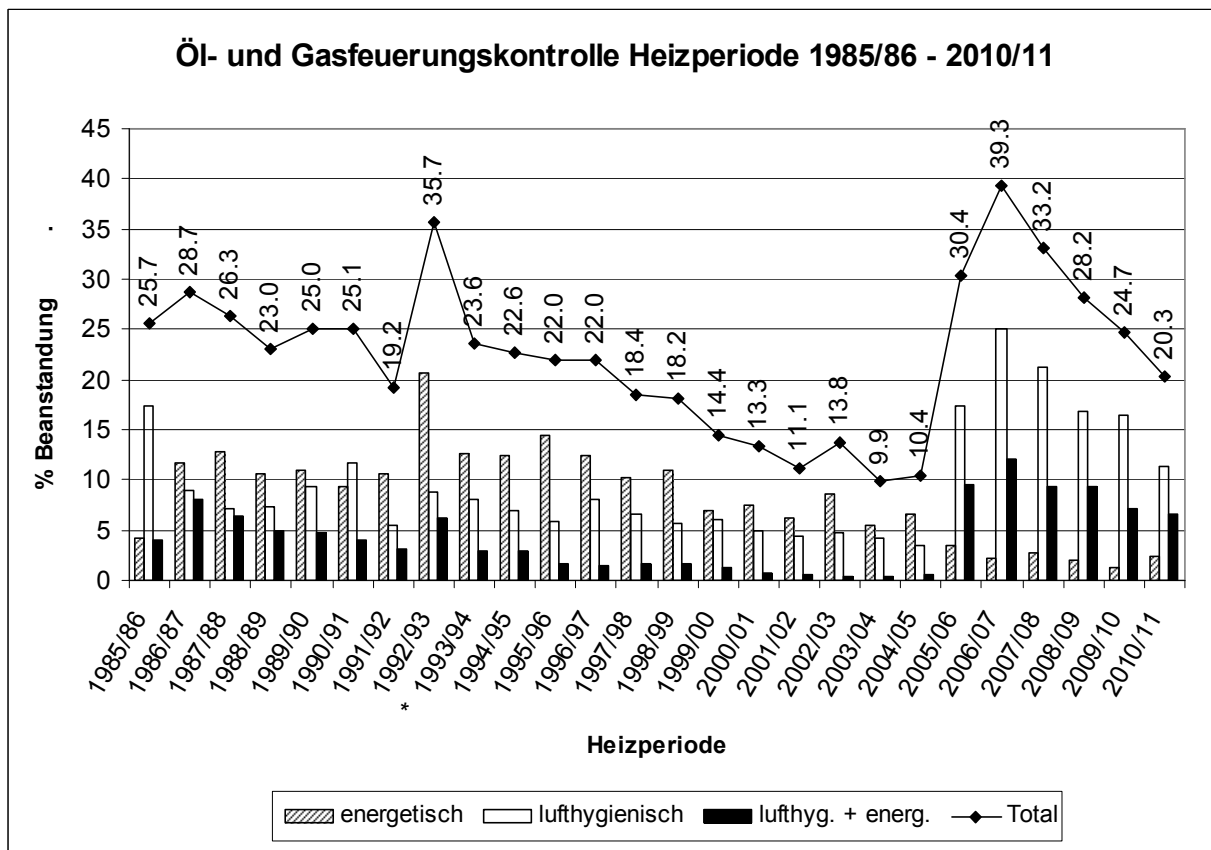

Art der Beanstandungen:

- energetisch: Die Abgasverluste liegen über den Grenzwerten der eid. Luftreinhalte-Verordnung (LRV)
- lufthygienisch: Kohlenmonoxid-, Stickoxid- oder Russzahl-Grenzwerte sind überschritten oder die Abgase enthalten unverbrannte Ölanteile.

## 24.2. Beratungs- und Koordinationsleistungen Energie und Nachhaltigkeit

### Energieverbrauch der Gemeindeverwaltung Köniz 2011

	Strom kWh*	Wärme kWh**	EBF pro m <sup>2</sup>	Energiekennzahl Wärme kWh pro m <sup>2</sup>	Treibstoffe kWh***
Liegenschaften Finanzvermögen	331'531	1'334'049	11'689	114	
Liegenschaften Verwaltungsvermögen	816'953	1'392'671	18'042	77	
Liegenschaften Pensionskasse	92'567	2'669'217	23'910	112	
Schulen und Kindergärten	1'524'702	6'506'716	83'509	78	
Diverse Objekte (1)	702'059	275'526			
Öffentliche Beleuchtung und technische Infrastruktur (2)	3'870'780				
Fahrzeuge (3)					1'433'842
<b>Total</b>	<b>7'338'592</b>	<b>12'178'179</b>			<b>1'433'842</b>

(1) Friedhöfe, Kulturlokale, Badeanlage, gemietete Wohnungen etc.

(2) Wasserversorgung, Zivilschutz, Wehrdienst, etc

(3) inkl. Mobility Car-Sharing

\* Strommix BKW, Datenerfassung Oktober 2010 bis September 2011

\*\* Datenerfassung Juli 2008 bis Juni 2009; Schulen und Kiga Juli 2010 bis Juni 2011

\*\*\* Datenerfassung Januar 2011 bis Januar 2012

## Vergleich Energieverbrauch Köniz 2005 und 2010

Energieträger	2005			2010			Veränderung [%]
	Verbrauch [MWh]	Köniz spez. Verbrauch [MWh/EW]	Anteil [%]	Verbrauch [MWh]	Köniz spez. Verbrauch [MWh/EW]	Anteil [%]	
Gasverbrauch	82'051	2.2	10.2	95'957	2.4	11.1	0.9
Erdölbrennstoffe	305'671	8	38	292'789	7.5	33.9	-4.1
Treibstoffe*	154'677	4.1	19.2	157'040	4	18.2	-1
Flugtreibstoffe	72'354	1.9	9	85'583	2.2	9.9	0.9
Elektrizität	183'271	4.8	22.8	210'209	5.4	24.4	1.6
Holzenergie	4'302	0.1	0.5	10'129	0.3	1.2	0.7
übrige Energieträger	** 2'200	0.1	0.3	*** 11'115	0.3	1.3	nicht vergleichbar
<b>Total</b>	<b>804'526</b>	<b>21.2</b>	<b>100</b>	<b>862822</b>	<b>31.6</b>	<b>100</b>	

\* Verbrauch ohne Flugtreibstoffe

\*\* Elektrizitätsverbrauch Wärmepumpen; \*\*\* Biogas, Biotreibstoffe, Sonne, Umweltwärme

Quelle: Klimagas- und Energiebilanz für die Gemeinde Köniz Bezugsjahr 2010

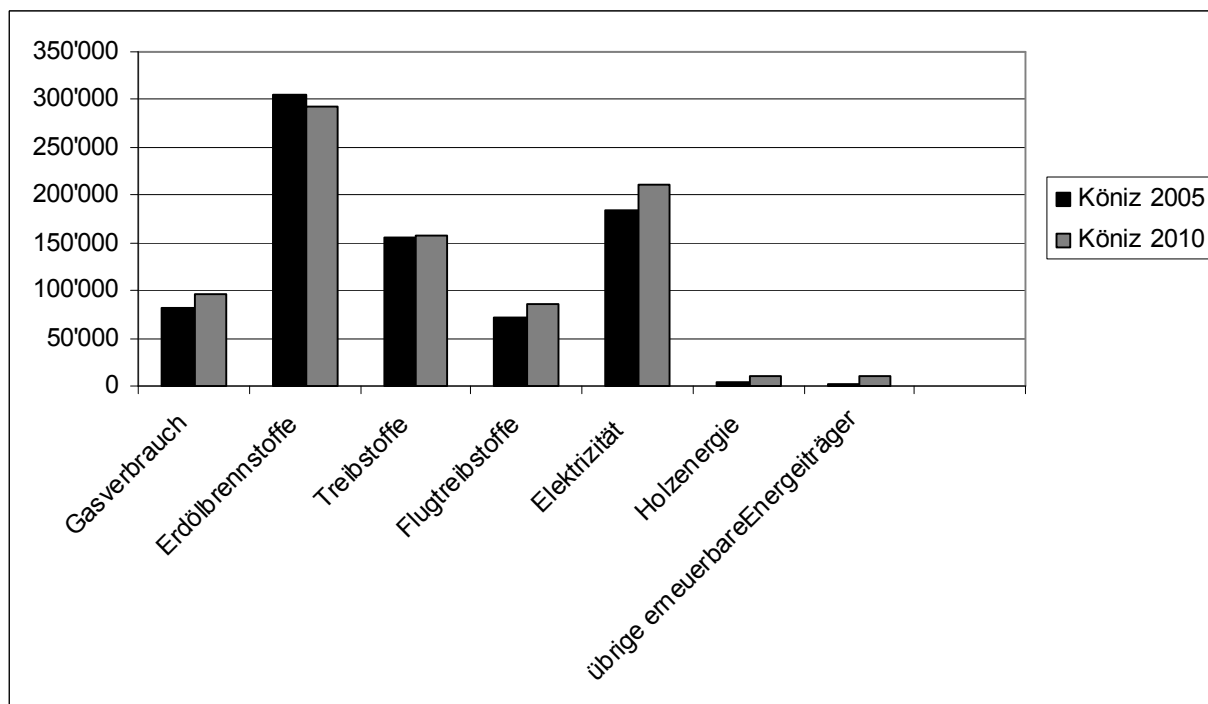

Quelle: Klimagas- und Energiebilanz für die Gemeinde Köniz Bezugsjahr 2010

## Zeitliche Entwicklung der Klimagas-Emissionen in Köniz 1990 bis 2010

Emissionsquelle	CO2 aeq. in [t]			Zunahme geg. 1990	Zunahme geg. 2005
	1990	2005	2010		
Feuerungen	94'975	87'406	85'065	-10%	-3%
Verkehr	35'763	42'579	42'348	18%	-1%
Land- und Forstwirtschaft, Obstbau	24'421	20'615	22'044	-10%	7%
KVA, ARA, Deponie	8'024	7'269	5'446	-32%	-25%
übrige Aktivitäten	4'005	3'645	4'519	13%	24%
<b>Total</b>	<b>167'188</b>	<b>161'515</b>	<b>159'422</b>	<b>-5%</b>	<b>-1%</b>

Quelle: Klimagas- und Energiebilanz für die Gemeinde Köniz Bezugsjahr 2010

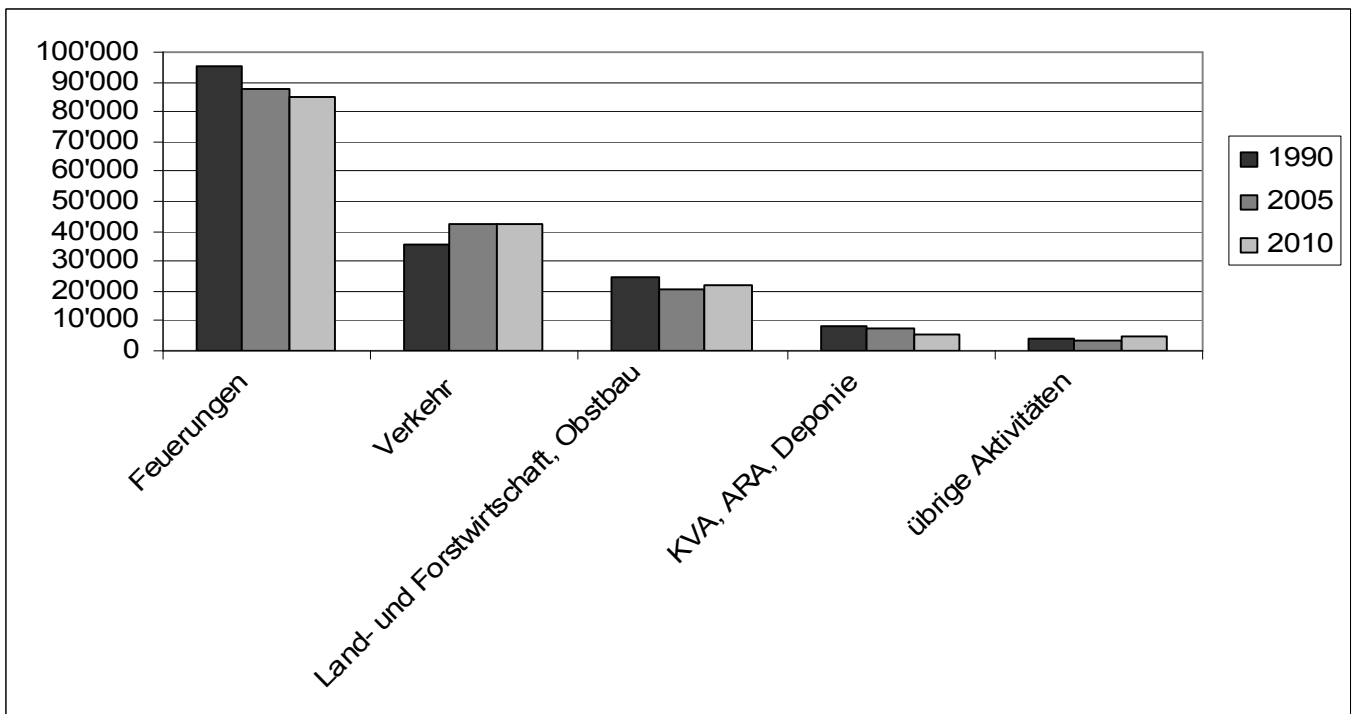

Quelle: Klimagas- und Energiebilanz für die Gemeinde Köniz Bezugsjahr 2010



## 26. Ver- und Entsorgung

(Direktion Umwelt und Betriebe, DUB)

### 26.1. Wasserversorgung

#### Herkunft des Trinkwassers

Wasserbezugsort	2009		2010		2011	
	m <sup>3</sup>	%	m <sup>3</sup>	%	m <sup>3</sup>	%
Selhofen (Grundwasser)	1'604'523	46	1'558'631	45	1'541'463	47
Sensematt (Grundwasser)	1'059'002	31	1'181'860	34	1'172'119	35
Margel (Quellwasser)	401'877	12	361'171	11	334'442	10
Gummersloch (Quellwasser)	240'791	7	228'026	7	182'237	5
Rolli (Quellwasser)	128'810	4	97'527	3	84'057	3
<b>Total</b>	<b>3'435'003</b>	<b>100</b>	<b>3'427'215</b>	<b>100</b>	<b>3'314'318</b>	<b>100</b>

#### Überwachung der Trinkwasserqualität

Anzahl Untersuchungen des Lebensmittelkontrolleurs	2009	2010	2011
Mikrobiologische Untersuchungen	*326	*274	*286
Physikalische und chemische Untersuchungen	48	47	52
Spezialuntersuchungen, Zink, Kupfer, Pestizide	7	2	2

\* Bei Qualitätsüberprüfungen im Leitungsnetz wurden zusätzliche Proben erhoben

° Zunahme infolge Bauarbeiten Hochwasserschutz an der Gürbe

Die Untersuchungen wurden im Bactlab Liebefeld, im Kantonslabor Bern und in der Bachema Zürich durchgeführt.

#### Bakteriologische Ergebnisse (max.-Werte)

	aerobe Keime in 1 ml			Escherichia coli in 100 ml			Enterokokken in 100 ml			Beurteilung		
	2009	2010	2011	2009	2010	2011	2009	2010	2011	2009	2010	2011
Toleranzwerte	Fassung < 100 Netz < 300			nicht nachweisbar			nicht nachweisbar					
Quellfassungen												
Gummersloch	5	0	0	0	0	0	0	0	0	Eb*	Eb*	Eb*
Margel	0	0	2	0	0	0	0	0	0	Eb*	Eb*	Eb*
Rolli	1	6	2	0	0	0	0	0	0	Eb*	Eb*	Eb*
Grundwasserfassungen												
Selhofen I	33	3	34	0	0	0	0	0	0	Eb*	Eb*	Eb*
Selhofen III	5	56	15	0	0	0	0	0	0	Eb*	Eb*	Eb*
Sensematt	52	44	61	0	0	0	0	0	0	Eb*	Eb*	Eb*

\* Eb = Das Wasser entspricht bakteriologisch den Richtlinien des Lebensmittelbuches.

## Chemische Ergebnisse

	Gesamthärte °fH (franz. Härtegrade)			Nitrate mg/l			Beurteilung		
	2009	2010	2011	2009	2010	2011	2009	2010	2011
Toleranzwert				40 mg/l					
<b>Quellfassungen</b>									
Gummersloch	33	33	33	17	17	17	Ec*	Ec*	Ec*
Margel	34	34	34	18	17	18	Ec*	Ec*	Ec*
Rolli	29	30	30	17	18	18	Ec*	Ec*	Ec*
<b>Grundwasserfassungen</b>									
Selhofen I	18	18	16	2	3	3	Ec*	Ec*	Ec*
Selhofen III	16	16	14	3	3	3	Ec*	Ec*	Ec*
Sensematt	23	23	24	7	8	7	Ec*	Ec*	Ec*

\* Ec = Die Ergebnisse entsprechen chemisch den Richtlinien des Lebensmittelbuches

°fH 0-15 = weich; °fH 15-25 = mittelhart; °fH >25 = hart

Die aufgeführten Messwerte der Gesamthärte und des Nitratgehaltes erlauben keinen Rückschluss auf die Wasserqualität beim Abonnenten, da die Verbraucher z. T. mit Mischwasser aus den verschiedenen Bezugsorten versorgt werden. Daten der Probeentnahmen: 08.09.09 / 07.09.10 / 06.09.11 / 12.12.11

## Inspektionen der Lebensmittelkontrolle

	2009*	2010	2011
Inspektion der Anlagen, des Unterhalts und der Selbstkontrolle (nach Qualitätssicherungshandbuch des Kant. Labors)	1 Inspektion	0 Inspektionen	0 Inspektionen
Ergebnisse	keine Beanstandungen		

\* Auf Grund der Kantonalisierung der Lebensmittelkontrolle ab 1. Januar 2008 wurden im 2008 und 2010 keine Inspektionen durchgeführt. Die nächste Inspektion durch das kantonale Laboratorium Bern findet 2012 statt.

## Wasserverbrauch

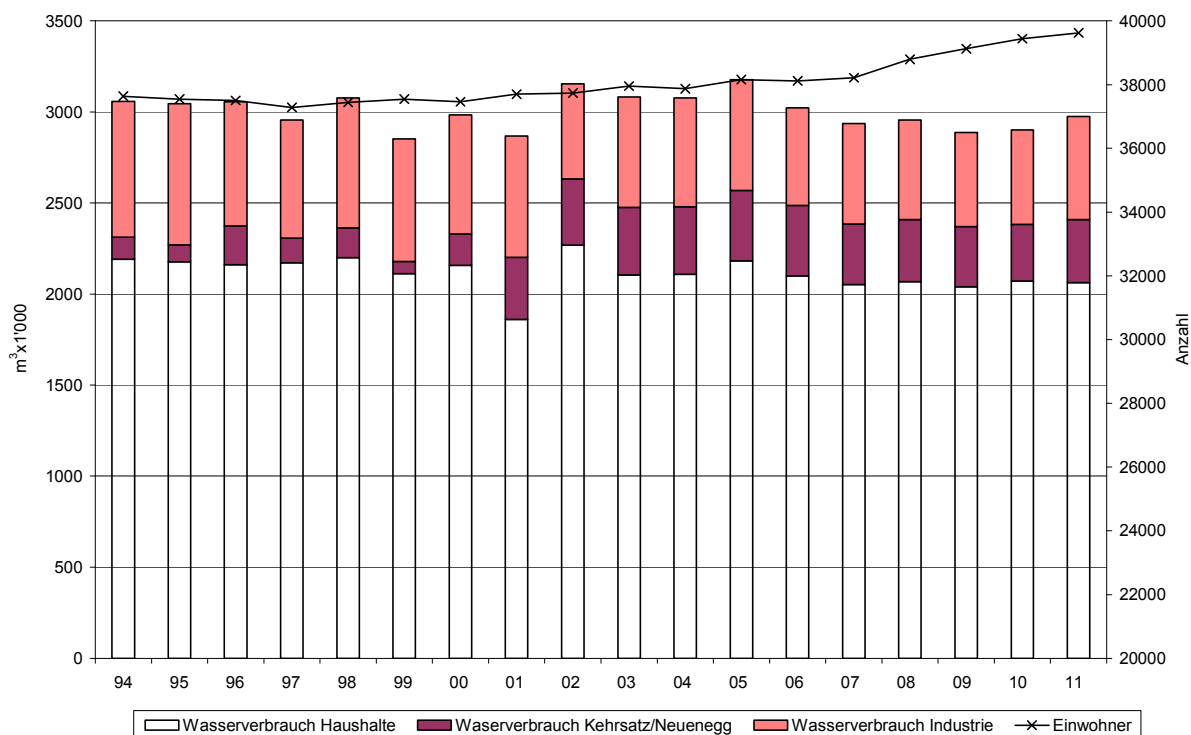

### Wasserverbrauch in Zahlen (in m<sup>3</sup>)

	2009	2010	2011
Haushalt	2'040'200	2'070'960	2'061'619
Industrie	517'246	520'189	566'713
<b>Total Gemeindegebiet</b>	<b>2'557'446</b>	<b>2'591'149</b>	<b>2'628'332</b>
Lieferung an Gde Kehrsatz	283'996	265'566	295'445
Lieferung an Gde Neuenegg	45'711	45'405	50'543
<b>Total</b>	<b>2'887'153</b>	<b>2'902'120</b>	<b>2'974'320</b>
Veränderung gegenüber Vorjahr			
Haushalt	-28'406	+30'760	-9'341
Industrie	-29'423	+2'943	+46'524
Gemeinde Kehrsatz	-16'751	-18'430	+29'879
Gemeinde Neuenegg	+5'776	-306	+5'138
<b>Veränderung Total</b>	<b>-68'804</b>	<b>+14'967</b>	<b>+72'200</b>

### Wasserzinseinnahmen (in CHF)

	2009	2010	2011
Haushalt	4'286'766	4'310'342	4'280'575
Industrie	857'749	851'983	893'513
<b>Total Gemeindegebiet</b>	<b>5'144'515</b>	<b>5'162'325</b>	<b>5'174'088</b>
Kehrsatz	134'504	125'126	126'750
Neuenegg	29'535	26'435	26'814
<b>Total</b>	<b>5'308'554</b>	<b>5'313'886</b>	<b>5'327'652</b>
Veränderung gegenüber Vorjahr			
in CHF	-122'341	+5'332	+13'766
in %	-2.25	+0.10	+0.26

### Durchschnittlicher Preis pro m<sup>3</sup> (CHF)

	2009	2010	2011
Gemeinde Köniz (Preis für Endbezüger):			
Haushalt	2.10	2.08	2.08
Industrie	1.66	1.64	1.58
Lieferung an andere Gemeinden (Preis bis zur Abgabestelle/Messschacht):			
Kehrsatz	0.47	0.47	0.43
Neuenegg	0.65	0.58	0.53

### Abonnenten und Wasserzähler

	2009	2010	2011
Zahl der Abonnenten	5'726	5'730	5'750
Eingebaute Wasserzähler	6'091	6'097	6'122
Auswechslung von Wasserzählern	390	673	323

(Auswechslungsrate über 5 Jahre = 7.9 %)

## Öffentliches Leitungsnetz (Hauptleitungen) in m

	2009	2010	2011
Netzausbau	98	4	90
Erneuerung	728	356	1'647
Leitungsreparatur	22	3	6
<b>Total verlegte Leitungen</b>	<b>849</b>	<b>363</b>	<b>1'743</b>
Aufhebung	-35	247	0
Zu-/Abnahme des Leitungsnetzes	+64	-243	90
Gesamtlänge (n. Werkplaninformationssystem)	170'875	170'632	170'722
Zahl der Hydranten (Stück)	1'390	1'392	1'394
Ausführung der Verlegearbeiten			
- durch eigenes Personal	849	363	1'743
- durch Privatfirmen	0	0	0
<b>- Total</b>	<b>849</b>	<b>363</b>	<b>1'743</b>
Erneuerungsrate in %	0.43	0.21	0.97
Zahl der Leitungsdefekte	31	28	24

## Hausanschlüsse

	2009	2010	2011
Ausgestellte Trinkwasseranschlussbewilligungen	161	166	286
Neue Hausanschlüsse	17	14	14
Aufgehobene Hausanschlüsse	7	4	4

## Leitungsbau Hausanschlüsse in m

	2009	2010	2011
Neuerstellung	396	530	362
Erneuerung	498	451	1'171
Leitungsreparatur	100	76	144
<b>Total verlegte Leitungen</b>	<b>995</b>	<b>1'057</b>	<b>1'677</b>
Gesamtlänge (n. Werkplaninformationssystem)	84'951	84'698	84'979
Ausführung der Verlegearbeiten (gestützt auf das Reglement der Wasserversorgung)			
- durch eigenes Personal	995	1'057	1'677
- durch Privatfirmen	0	0	0
<b>- Total</b>	<b>995</b>	<b>1'057</b>	<b>1'677</b>
Zahl der Leitungsdefekte	37	26	35

## 26.2. Abwasserentsorgung

### Zentrale Abwasserreinigungsanlagen

	2009	2010	2011
Einwohner an ARA Neubrück, Bern			
angeschlossen	33'235	33'604	33'813
nicht angeschlossen, ohne Anschlusspflicht (Landwirtschaft, Einzel-, Gruppenmassnahmen)	291	289	278
nicht angeschlossen, mit Anschlusspflicht (z. B. private Sanierungsgebiete)	43	21	46
Einwohner an ARA Sensetal, Laupen			
angeschlossen	5058	5105	5'104
nicht angeschlossen, ohne Anschlusspflicht (Landwirtschaft, Einzel-, Gruppenmsn.)	441	410	420
nicht angeschlossen, mit Anschlusspflicht (z. B. private Sanierungsgebiete)	5	5	2
Anschlussgrad in % ganze Gemeinde	98.00	98.16	98.12

### Gereinigte Abwassermengen

gemäss Kostenverteiler ARA und Wasserverbrauch in m<sup>3</sup>

	2009	2010	2011
Ableitung nach ARA Neubrück, Bern	3'376'962	3'233'194	3'136'547
Ableitung nach ARA Sensetal, Laupen	553'727	527'766	514'775
<b>Total</b>	<b>3'930'689</b>	<b>3'730'180</b>	<b>3'651'322</b>

### Liegenschaftsanschlüsse

	2009	2010	2011
Anzahl Liegenschaftsanschlüsse	6'901	6'939	6'891*
Neu angeschlossene Liegenschaften	36	38	22
mit Anzahl Einwohnergleichwerten	548	537	470
Anzahl Kanalfernsehuntersuchungen private Anschlüsse	260	174	242
Kanalfernsehuntersuchungen in % der Liegenschaftsanschl.	3.77	2.51	3.51

\* Neue Abgabe mit Berücksichtigung von Abbruchobjekten

### Ausgestellte Bewilligungen

	2009	2010	2011
Neubauten	31	34	26
An-, Um- und Ausbauten	140	152	151
<b>Total</b>	<b>171</b>	<b>186</b>	<b>177</b>

### Private Versickerungsanlagen (Stand der Erfassung Dezember 2011)

	2011
Anzahl ausgeführte Versickerungsanlagen	10
<b>Total Versickerungsanlagen</b>	<b>463</b>
Neu angeschlossene Beregnungsfläche in m <sup>2</sup>	9'368
<b>Total angeschlossene Beregnungsfläche in m<sup>2</sup></b>	<b>148'834</b>

## Landwirtschaftsbetriebe

	2009	2010	2011
Anzahl Landwirtschaftsbetriebe	149	149	147
Beurteilung durch AWA	3	2	3
Manko Lagerkapazität für Gülle >10 %	4	3	5

## Administration Liegenschaftsentwässerung

	2009	2010	2011
Eingereichte Gewässerschutzgesuche	184	178	186
Ersatz und Sanierung von privaten Kanalisationsleitungen in m	2'508	3'121	5'458
Kanalfernsehuntersuchungen bei Privaten in m	6'166	5'118	5'946

## Kennzahlen aus dem Werkleitungskastaster (Stand der Erfassung Dezember 2011)

	Länge in m	Anz. Schächte
Gemeindebetriebe	147'975	3'374
Abt. Verkehr u. Unterhalt (Strassenentwässerung)	61'424	5'843
Kanton Bern (Strassenentwässerung)	19'617	1'341
Bundesamt für Strassen, ASTRA (Strassenentwässerung)	34'229	719
Gemeindeverband ARA Sensetal	14'235	291
Privat	361'213	24'856
andere Eigentümer	70'300	1'291
unbekannt	2'481	64
<b>Total</b>	<b>711'474</b>	<b>37'779</b>

	Erstellung/ Sanierung	Kapazität
Pumpwerk Rehhag in m <sup>3</sup> /s	1971/2010	0.140
Ersatz der Pumpen	1988	-
Regenüberlaufbecken Rehhag in m <sup>3</sup>	2008	1'000
Regenüberlaufbecken Eichholz in m <sup>3</sup>	1977	260
Regenüberlaufbecken Nesslerenholz in m <sup>3</sup>	1980	160
Regenrückhaltebecken Muhlernstrasse in m <sup>3</sup>	1984	1'760
Regenrückhaltebecken Talbodenstrasse in m <sup>3</sup>	1991	450
Regenüberlaufbecken Morillon in m <sup>3</sup>	1991	3'020
Regenüberlaufbecken Weyergut in m <sup>3</sup>	1991	320
Messstelle Rehhag, Waldegg und Marzili	1999	-

## 26.3. Dienstleistungen für die Abfallbewirtschaftung

### Entwicklung der Siedlungsabfallmengen (Angaben in Tonnen)

Jahr	2006	2007	2008	2009	2010	2011
Graugut und Sperrgut (KVA)	7'953	8'187	8'068	8'111	7'861	7'751
Glas (R)	1'260	1'234	1'293	1'353	1'290	1'241
Papier (R)	3'081	3'174	3'254	3'063	2'885	2'949
Feldrandkompostierung (R)	1'091	1'225	1'333	1'436	1'438	1'367
Shreddergut * (R)	205	191	220	211	152	166
Quartierkompostplätze * (R)	1'000	1'000	1'000	1'000	1'000	1'000
Metall (R)	190	173	153	178	146	133
Weissblech/Alu (R)	78	78	77	80	78	62
Textilien (R)	219	193	240	255	252	219
Elektro- und Elektronikgeräte(R)	keine Ang.	131	128	149	115	110
Sonderabfälle (z.B. Gifte)	31	26	30	27	31	33
<b>Total</b>	<b>15'108</b>	<b>15'612</b>	<b>15'796</b>	<b>15'863</b>	<b>15'248</b>	<b>15'031</b>

Nicht enthalten sind privat bearbeitete Kompostierungen in Hausgärten (ca. 1300t/Jahr)

(KVA) = Kehrichtverbrennung, (R) = Recycling, \* Schätzung

### Entwicklung der spezifischen Siedlungsabfallmengen (Angaben in kg pro EinwohnerIn)

Jahr	2006	2007	2008	2009	2010	2011
EinwohnerInnen per 31.12.	38'115	38'288	38'793	39'123	39'437	39'623
Graugut und Sperrgut (KVA)	209	214	209	208	199	196
Recycling (R)	187	193	198	197	188	183
<b>Total</b>	<b>396</b>	<b>407</b>	<b>407</b>	<b>405</b>	<b>387</b>	<b>379</b>
<b>Anteil Recycling am Total in %</b>	<b>47</b>	<b>47</b>	<b>48</b>	<b>48</b>	<b>48</b>	<b>48</b>

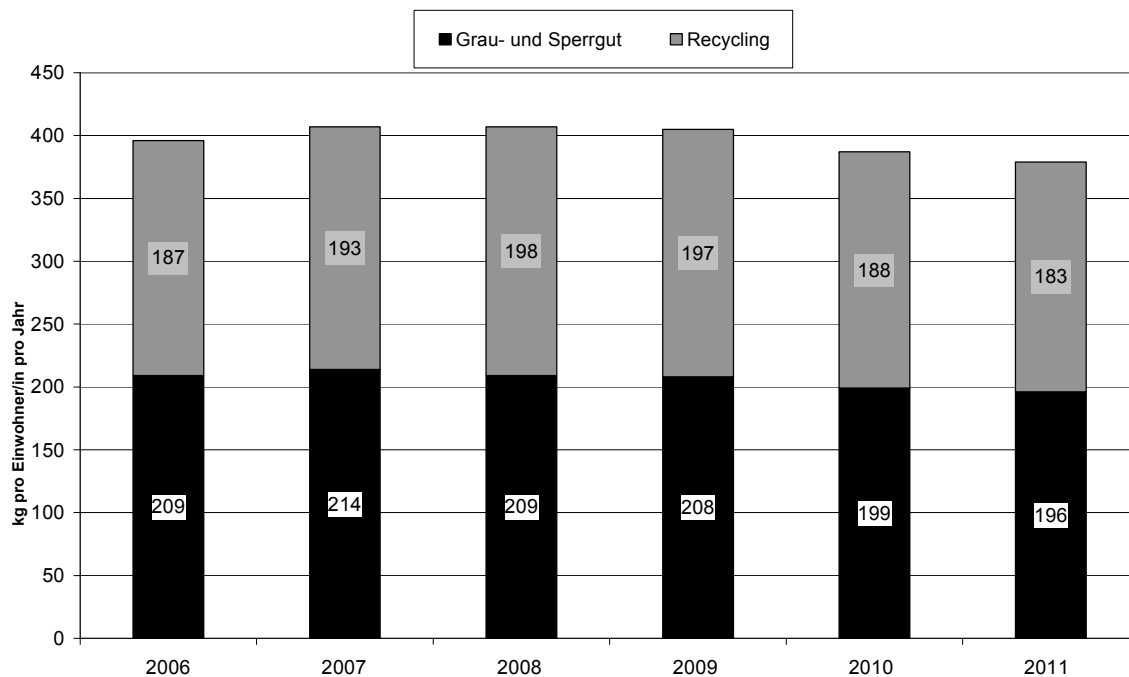

Ab 2007 wurden auch Elektro- und Elektronikgeräte in die Statistik integriert, deswegen unterscheiden sich die Zahlen gegenüber den letztjährigen Verwaltungsberichten.

### Entwicklung der Sonderabfallmengen (Angaben in Kilogramm)

	2006	2007	2008	2009	2010	2011
Motoren- und Speiseöl	14'197	12'872	13'800	13'559	15'837	16'522
Lösungsmittel	1'197	1'870	2'016	1'500	1'970	1'957
Farben	8'194	6'258	7'510	6'826	7'495	8'589
Autobatterien	3'355	2'325	2'559	2'494	2'456	3'424
Kleinbatterien	1'199	672	1'084	803	768	1'273
Fotochemikalien	572	0	477	0	400	0
Insektizide, Herbizide, Fungizide	1'017	662	626	428	867	558
Chemikalien, Säuren, Laugen + Quecksilber	496	265	359	156	182	294
Medikamente	118	65	84	19	21	32
Leuchtstoffröhren, Energiesparlampen	1'127	602	1'173	1'104	1'086	669
<b>Total</b>	<b>31'472</b>	<b>25'591</b>	<b>29'688</b>	<b>26'889</b>	<b>31'082</b>	<b>33'318</b>



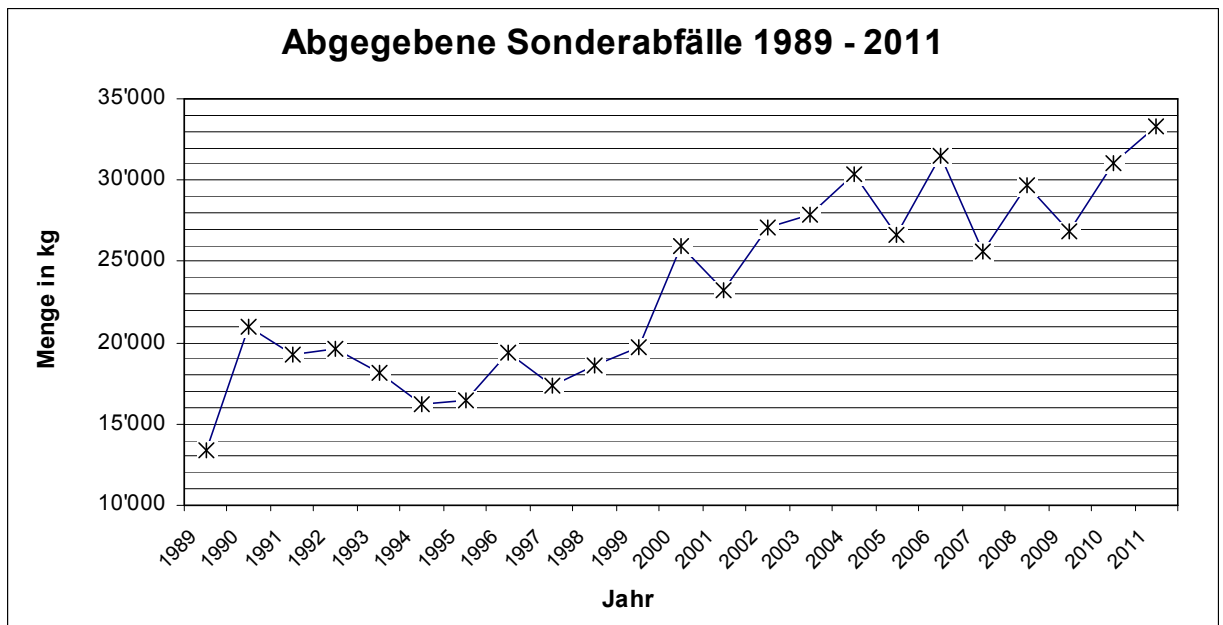

## 26.4. Betrieb, Rekultivierung und Nachsorge der Deponie

### Abgelagerte Materialien Deponie Gummersloch KEGUL (Angaben in Tonnen)

Jahr	2006	2007	2008	2009	2010	2011
Inertmaterial* (z. B. Aushub, mineralische Bauabfälle)	5'012	4'473	2'334	2'559	2'734	10'168
Strassenwischgut	1'019	803	611	979	0	0
Strassensammlerschlämme	353	341	280	562	0	0
Grüngut (Rechengut)	81	116	14	37	0	0
<b>Total</b>	<b>6'465</b>	<b>5'733</b>	<b>3'239</b>	<b>4'137</b>	<b>2'734</b>	<b>10'168</b>

\* Teilweise umgerechnet aus m<sup>3</sup> (1m<sup>3</sup> entspricht 1.5 Tonnen)



## 27. Geomatik

(Direktion Umwelt und Betriebe, DUB)

### 27.1. Vermessung

#### Statistik aktueller AV Datenstandard

Datenstandard	Anteil in %	Bemerkung
Norm AV 93	78	
Prov. numerisiert (PN)	14	
Neuvermessung Los 25	8	Abschluss ca. 2014

### 27.2. Leitungskataster

#### Datenstatistik LIS-Leitungskataster nach Werken

Element / Werk	Wasser	Abwasser / Entwässerung
Leitung in km	365	674
Hydrant (Stk.)	1437	
Schacht (Stk.)		37'325
Signalkabel in km	58	

Element / Werk	Gas	Fernwärme	Kabelkommunikation	Elektrizität	Telecom
Leitung in km	39	10	202	398	293



## 28. Informatikzentrum Köniz-Muri

(Direktion Umwelt und Betriebe, DUB)

### 28.1. Informatikzentrum Köniz-Muri

Zusammenstellung Anzahl EDV Arbeitsplätze

	31.12.2009	31.12.2010	31.12.2011	+/-
Bistro Haberhuus	1	-	-	-
Bremgarten	17	16	17	+1
IZ Köniz-Muri	45	44	48	+4
Kaufdorf	4	4	5	+1
Kehrsatz	29	22	22	-
KIBE Köniz	15	15	15	-
Köniz	363	396	402	+6
DBS Alter, Jugend und Gesundheit	21	21	21	-
Bildung und Sport	17	15	15	-
Soziales und Vormundschaft	111	128	133	+5
DPV Abt. Verkehr und Unterhalt	23	25	25	-
Bauinspektorat	11	12	10	-2
Planungsabteilung	11	12	14	+2
DPF Fachstelle Kommunikation	3	3	2	-1
Fachstelle Kultur	1	5	5	-
Fachstelle Recht	4	4	4	-
Finanzabteilung	26	21	22	+1
Finanzkontrolle	1	3	3	-
Personalabteilung	9	14	13	-1
Stabsabteilung	15	13	13	-
DSL Abt. Sicherheit	25	28	28	-
Gemeindebauten	8	8	9	+1
Liegenschaftsverwaltung	16	13	13	-
RAZ		7	8	+1
Zivilschutzstelle	5	6	6	-
DUB Gemeindebetriebe	39	41	40	-1
Umwelt und Landschaft	11	11	12	+1
Köniz allgemein	6	6	6	-
Logis Plus (AH Lilienweg u. AH Stapfen)	22	27	36	+9
Bibliotheken Köniz	20	22	25	+3
Muri	87	89	91	+2
RKZ	13	-	-	-
Schulen Köniz	19	28	27	-1
Spitex Köniz	24	24	28	+4
Spitex ReBeNo	16	16	22	+6

	31.12.2009	31.12.2010	31.12.2011	+/-
Textilservice	-	1	1	-
Wald	3	5	5	-
IT an Schulen Köniz	425	496	504	+8
<b>Total PC/Terminal/Notebook</b>	<b>1103</b>	<b>1205</b>	<b>1248</b>	<b>+43</b>

**Bemerkungen:**

Das Inventar unterliegt gewissen Ungenauigkeiten, bedingt durch die zum Stichtag offenen oder verbuchten Inventarbereinigungen.

Ohne Einberechnung der "IT an den Schulen Köniz" werden total ca. 800 aktive User und ca. 200 Drucker betreut. Die Differenz zwischen Anzahl User und Anzahl Arbeitsplätzen ist damit begründet, dass einige Arbeitsplätze durch mehrere User genutzt werden oder nicht alle User eigene EDV-Infrastruktur verfügbar haben.