Gemeinde
Köniz

Genehmigungsexemplar

Direktion Planung und Verkehr
Direktion Umwelt und Betriebe

Landstrasse 1
3098 Köniz
www.koeniz.ch

Ortsplanungsrevision
Richtplan Energie

23. Oktober 2013 KB | 1: 10'000 | Format 147 x 90

Der Abteilungsleiter Umwelt und Landschaft

Köniz,

Genehmigungsvermerke

Mitwirkung vom 16. November 2010 bis 5. Februar 2011
Vorprüfung vom 7. November 2012

Beschlossen durch den Gemeinderat am 23. Oktober 2013
Namens der Einwohnergemeinde:

Der Präsident | Der Gemeindeschreiber

Die Richtigkeit dieser Angaben bescheinigt: | Der Gemeindeschreiber

Köniz,

Genehmigt durch das Amt für Gemeinden und Raumordnung AGR am:

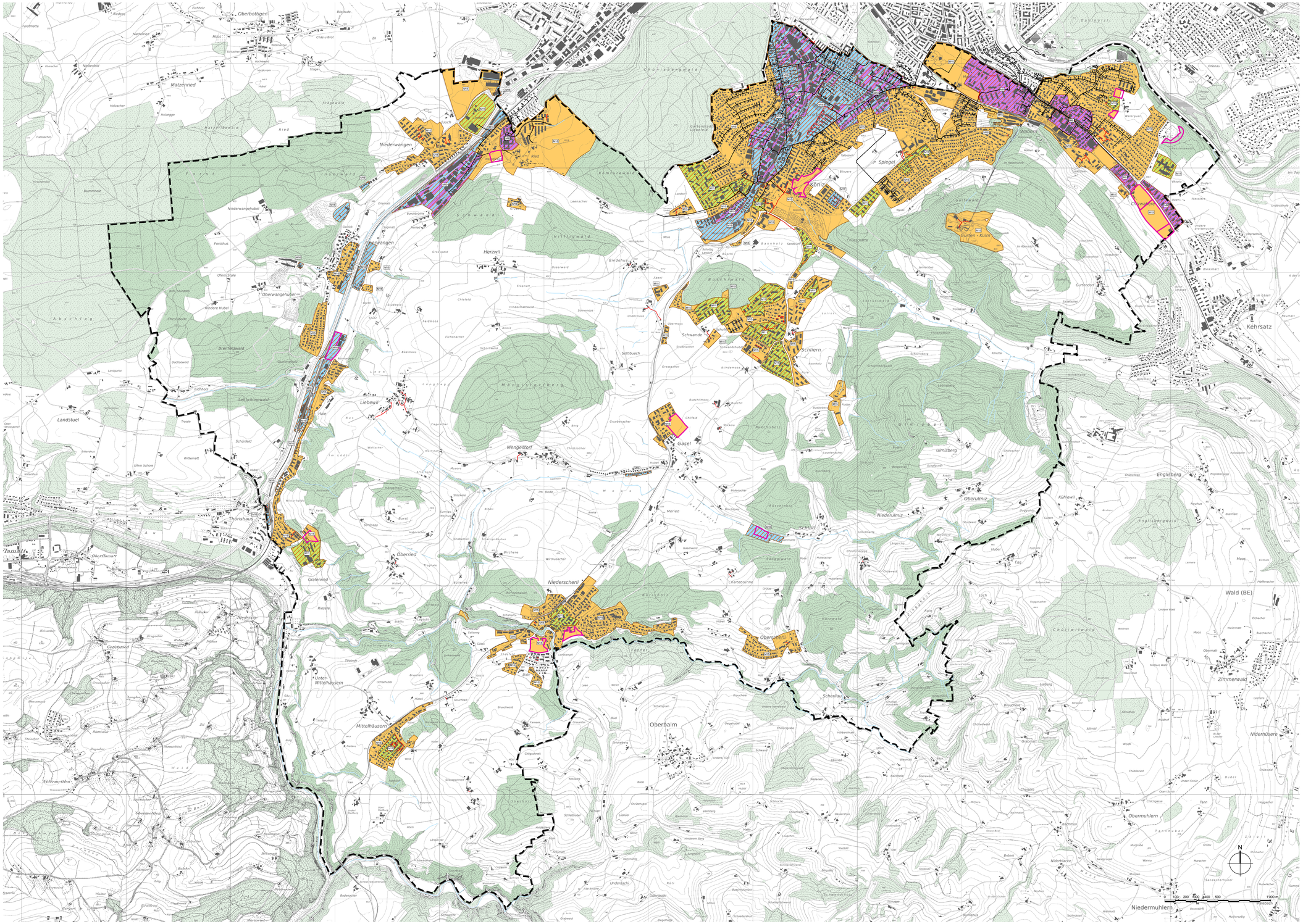
Oberbottigen
Matzenried
Niederwangen
Oberwangen
Herzwil
Liebewil
Landstuel
Thörishaus
Mengestorf
Gäsel
Schliern
Köniz
Spiegel
Wabern
Kehrsatz
Niederscherli
Oberscherli
Oberbalm
Mittelhäusern
Unter-Mittelhäusern
Wald (BE)
Zimmerwald
Niderhüsere
Obermuhlern
Niedermuhlern
Englisberg
Oberulmiz
Niederulmiz
Ulmisberg
Kühlewil
Schlatt
Scherlibach
Grafenried
Oberried
Niederwangenhubel
Oberwangenhubel
Hintere Hubel
Forstfuss
Breitenpwald
Leitbrünnewald
Schürfeld
Wittematt
Ulteri Schore
Dachsweid
Fichhölzli
Forst
Insenwald
Schwandi
Hilfigwald
Kömlerwald
Chunizbergwald
Bannwald
Buschwald
Mängisholzberg
Chiesgrabe
Gurtwald
Gurten - Kulm
Ulmisberg
Englisbergwald
Chöllimattwald
Abschlag
Matzenriedwald
Stagewald
Ried
Dummholz
Holzacher
Hoirinnge
Niederwangenhubel
Chas u Brot
Bösiluse
Forstmatte
Eichholz
Niederried
Nederfeld
Oberacher
Fuessacher
Hauptwil
Hinderhubel
Chesselbode
Landgarbe
Fichhölzli
Trosle
Ulteri Schore
Bolo Moosbode
Ziegelacher
Wartenacher
Wartenhus
Wartenmatt
Wartenweg
Im Loqui
Mooseli
Mooseli
Mooseli