

Verwaltungsbericht 2013

Anhang

- Organigramme**
- Zahlen**

Inhaltsverzeichnis

Organigramme	5
Mitarbeitende der Gemeindeverwaltung	9
Eckdaten.....	15
1. Behörden	21
2. Zentrale Dienste und Stäbe	25
5. Raumplanung	31
6. Bauaufsicht	33
7. Verkehr	37
8. Strassen.....	39
9. Fahrzeugdienst	41
10. Individuelle Sozialhilfe	43
11. Kindes- und Erwachsenenschutz	45
12. Sozialversicherungen	47
15. Volksschulen.....	49
16. Erwachsenenbildung und weitere Bildungsinstitutionen	53
18. Einwohnerwesen	55
19. Polizeiinspektorat.....	59
20. Bade- und Freizeitanlagen	63
21. Bevölkerungsschutz	65
22. Öffentliche Bauten	67
24. Umweltschutz, Energie	69
25. Landschaft	73
26. Ver- und Entsorgung	75
27. Landinformationssystem.....	83
28. Informatikzentrum Köniz-Muri.....	85

Organigramme

Stand 31.12.2014

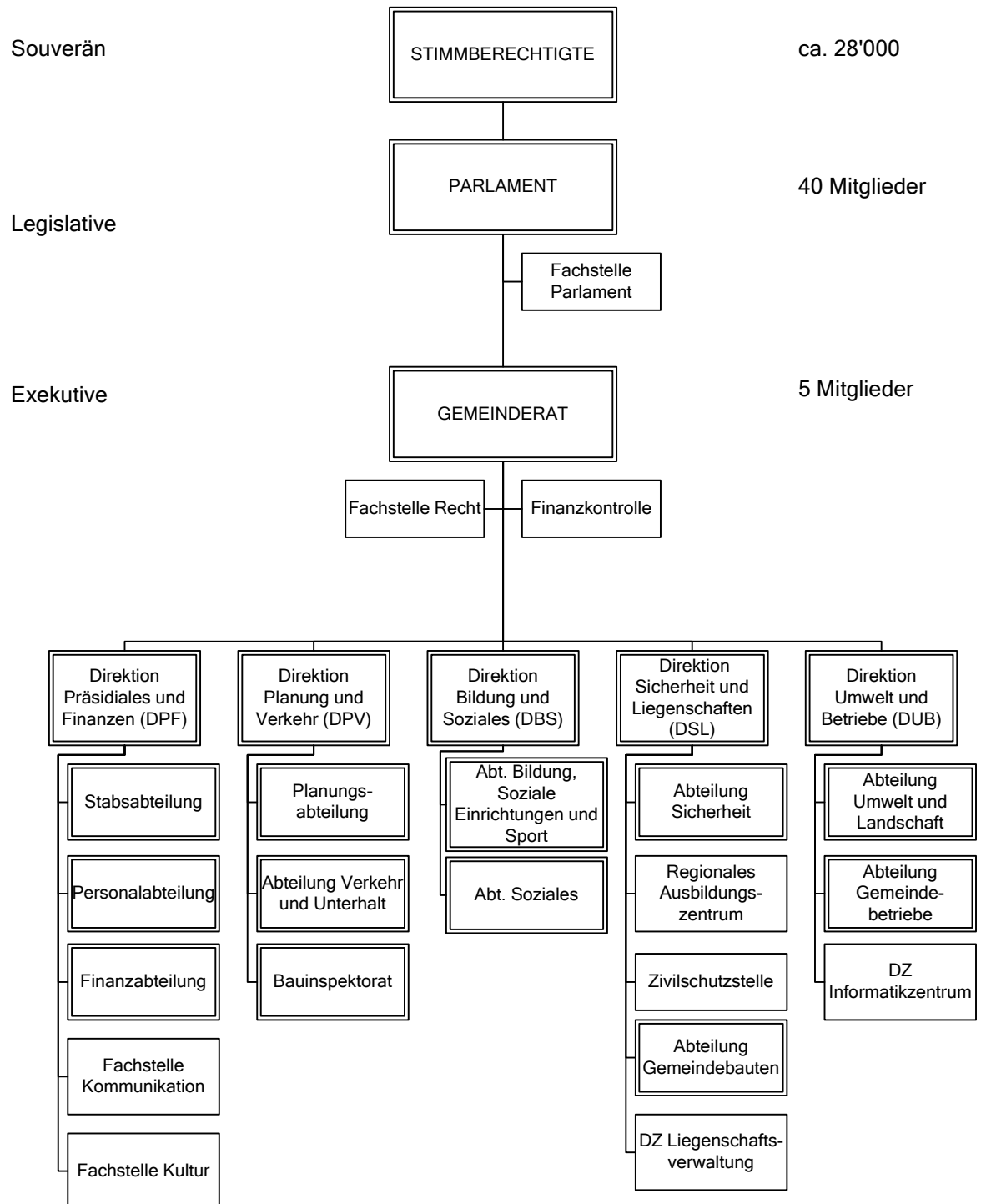

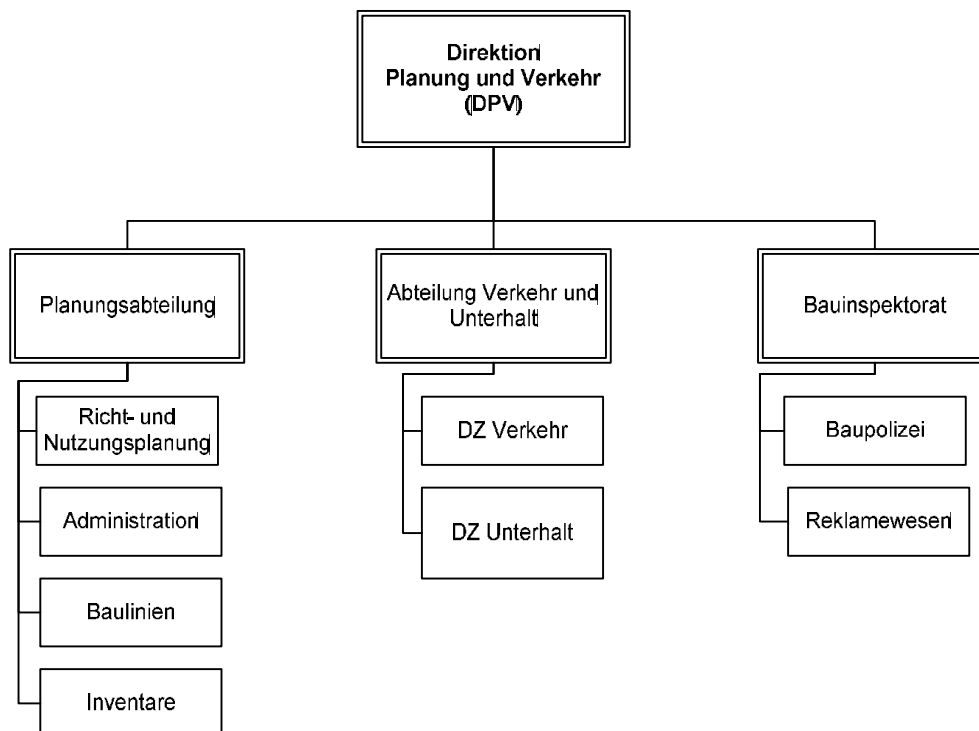
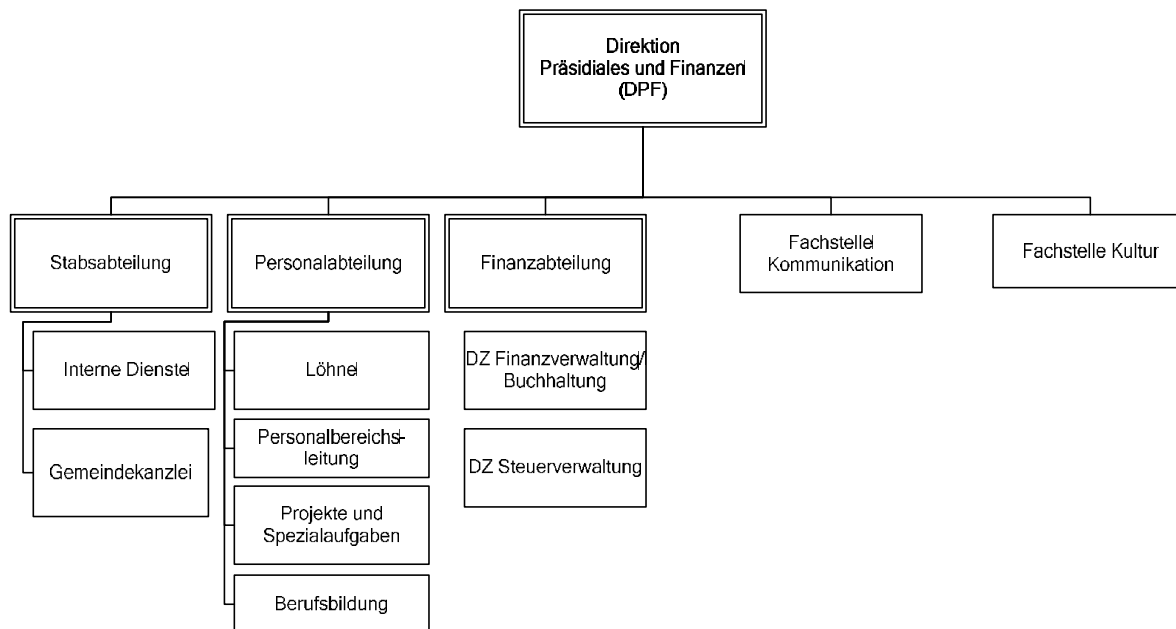

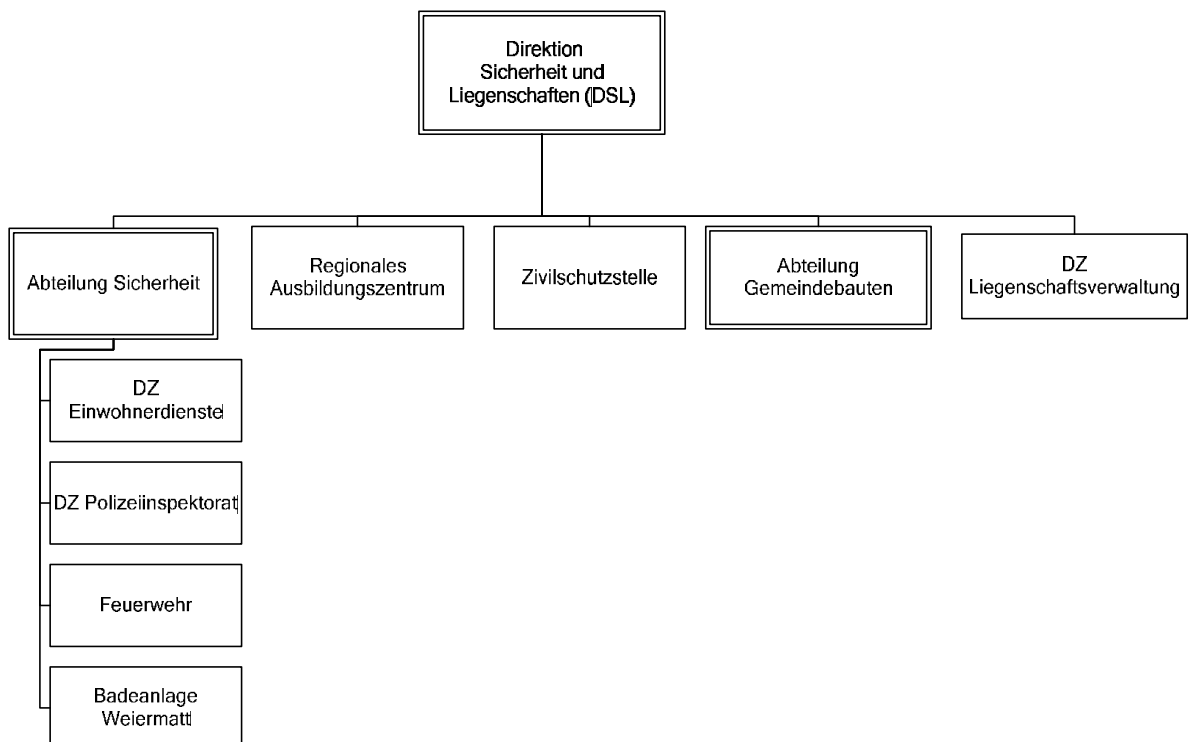
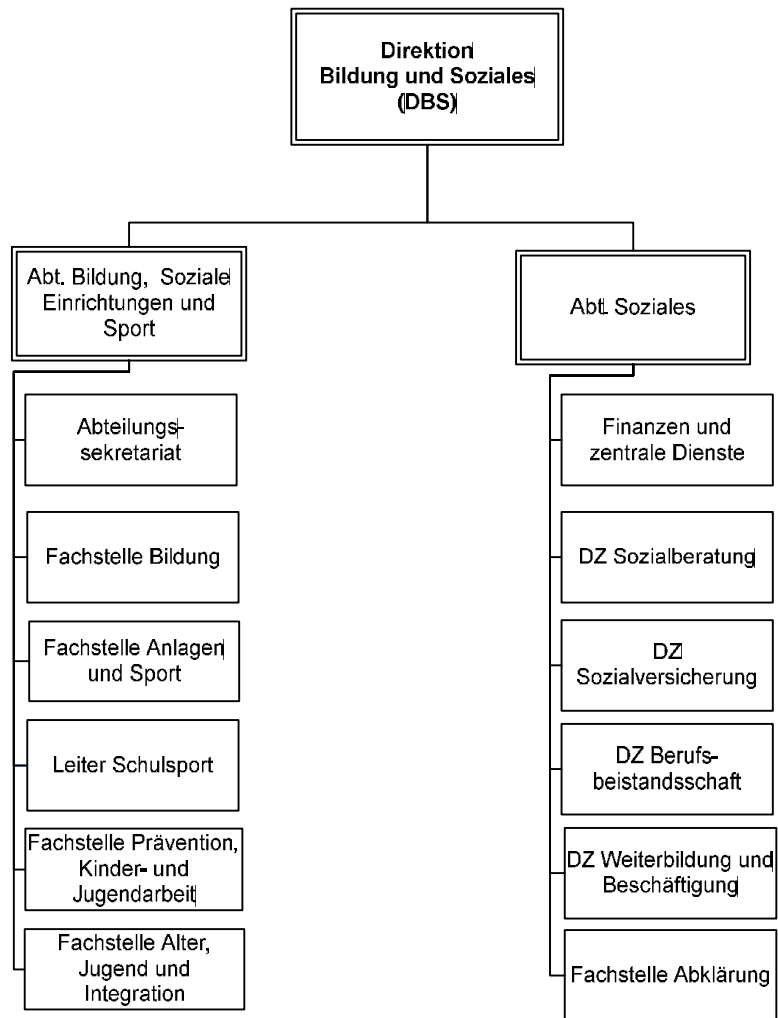

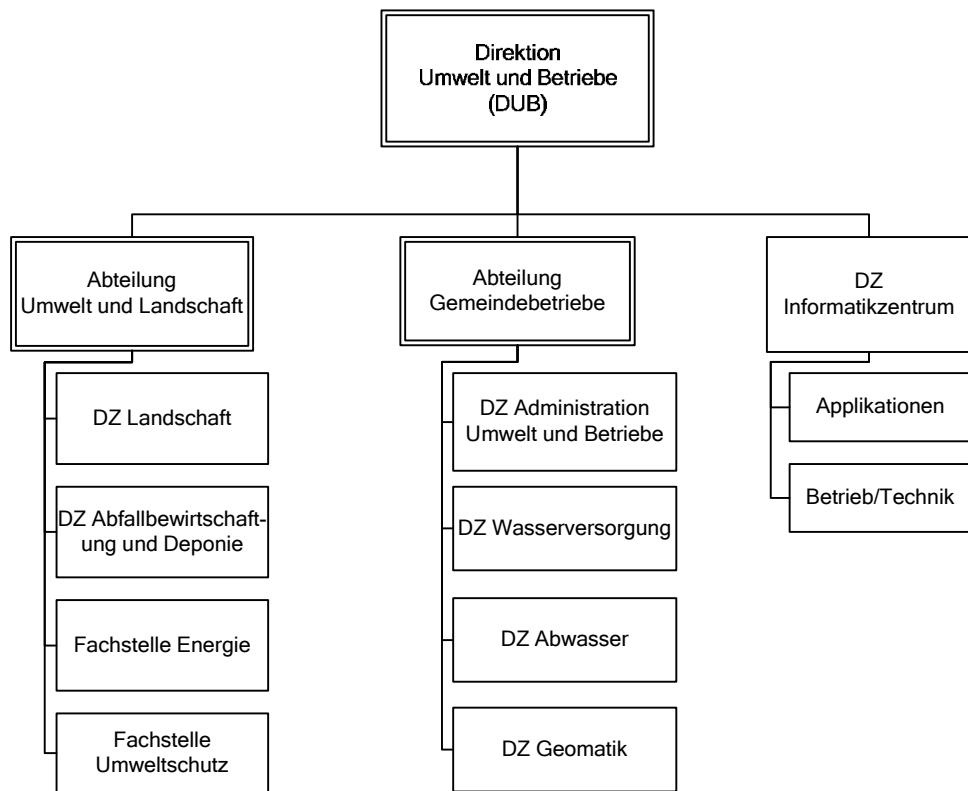

Mitarbeitende der Gemeindeverwaltung

(Stand: 31.12.2013)

Direktion Präsidiales und Finanzen, DPF

Vorsteher DPF

Mentha	Luc	Gemeindepräsident/Vorsteher DPF
Rauch	Cornelia	Leiterin Direktionssekretariat/ Standortmarketing

Stabsabteilung, STAB

Arnold	Pascal	Gemeindeschreiber
--------	--------	-------------------

Interne Dienste, ID

Bühler	Barbara	Stv. Gemeindeschreiber
Eggenberg	Franziska	adm. Mitarbeiterin
Fawer	Marianne	Mitarbeiterin Loge
Henzi	Christina	Mitarbeiterin Loge
Hiltebrand	Jakob	Kurier
Karatas	Özgür	Praktikant Stabsabteilung
Mariaux	Audrey	Mitarbeiterin Loge
Probst	Liselotte	Kurier
Schulthess	Kurt	Stv. Druckzentrale
Schumacher	Jürg	Druckzentrale
Siegenthaler	Ruth	Kurier
Spahr	Ruth	adm. Mitarbeiterin

Gemeindekanzlei, KANZ

Rauch	Cornelia	Leiterin Direktionssekretariat
Bachtler	Katrin	adm. Sachb. GR und RE
Simsek	Güldane	Mitarbeiterin Personaladministration

Personalabteilung, PA

Schorer	Christoph	Personalleiter
Appenzeller	Maryanne	Personalbereichsleiterin
Beetschen	Gina	Personalbereichsleiterin
Fawer	Manuela	Personalassistentin
Krattiger	Franziska	Leiterin Löhne
Lottaz	Elisabeth	Berufsbildnerin
Lüthi	Andrea	Sachbearbeiterin Spezialaufgaben
Röthlisberger	Corinne	Lernende
Ruchti	Gabriella	Sachbearbeiterin Löhne
Utz	Peter	Personalbereichsleiter

Finanzabteilung, FA

Pfyl	Thomas	Abteilungsleiter/Finanzverwalter
Mujagic	Ajana	Lernende
Müller	Susanne	Abteilungssekretärin
		Stv. Versicherungswesen

DZ Finanzverwaltung/Buchhaltung, FVB

Hostettler	Beat	DZ-Leiter/Stv.-Finanzverwalter
Eggenschwiler	Corinne	Administrative Mitarbeiterin
Liechti	Leonie	Lernende
Martinelli	Brigitte	Debitorenbuchhalterin
Neidhöfer	Bernhard	Debitorenbuchhalter/Hundetaxe/ Versicherungswesen
Planzer	Esther	Kreditorenbuchhalterin/Freitag
Trachsel	Manuela	Finanzbuchhalterin
Zumbach	Angelika	Finanzbuchhalterin-Stv.

DZ Steuerverwaltung, STV

Möschberger	Adrian	DZ-Leiter/Steuerverwalter
-------------	--------	---------------------------

Amtl. Bewertung, AB

Bachmann	Karin	Adm. Sachbearbeiterin/Amtl. Bewertung
Spahr	Markus	Sachbearbeiter/Amtl. Bewertung

Erlass, ERL

Sangare	Christine	Sachbearbeiterin/Erlass
---------	-----------	-------------------------

Erfassungszentrum Steuern, EZS

Thommen	Bruno	Leiter
Schneider	Marlise	Adm. Mitarbeiterin

Steuerregister, STR

Regez	Marc	Sachbearbeiter
-------	------	----------------

Fachstelle Parlament, PAR

Remund	Verena	Leiterin Fachstelle Parlament
Spahr	Ruth	Protokolle, Adm. Mitarbeiterin

Pensionskasse, PK

Baumann	Martin	Leiter Pensionskasse
Vauthier	Geneviève	Sachbearbeiterin

Fachstelle Recht, RE

Feuz	Roland	Leiter Fachstelle Recht
Bachtler	Katrin	adm. Sachb. GR und RE
Dändliker	Katharina	Rechtsanwältin
Schwendemann	Christine	Fürsprecherin

Finanzkontrolle, FK

Zellweger	Rita	Finanzinspektorin
Lüthi	Markus	Revisor
Tschanz	Corinne	Revisionsassistentin

Fachstelle Kommunikation, KOMM

Huber	Godi	Leiter Kommunikation
Bill	Daniel	Mitarbeiter Kommunikation
Rauch	Cornelia	Leiterin Standortmarketing

Fachstelle Kultur, KUL

Keller	Marianne	Kulturbeauftragte
Stoller	Yvonne	Assistentin Fachstelle Kultur
Walther	Sibylle	Leiterin ortsgeschichtliche Sammlung

Direktion Planung und Verkehr, DPV

Vorsteherin DPV

Sedlmayer	Katrin	Direktionsvorsteherin
Küng	Simone	Sachbearbeiterin

Planungsabteilung, PLAK

Felber	Stephan	Gemeindeplaner
Amsler	Beat	Planungszeichner
Borle	Raymond	Siedlungsplaner
Erambamooty	Athavan	Lernender
Küng	Simone	Sachbearbeiterin
Laschewski	Anka	Siedlungsplanerin
Maurer	Marc	Siedlungsplaner
Pandolfi	Giorgio	Planungszeichner
Schober	Eva	Praktikantin
Wyss	Hans	Siedlungsplaner

Abteilung Verkehr und Unterhalt, AVU

Käser	Rudolf	Abteilungsleiter
-------	--------	------------------

DZ Verkehr, DZV

Käser	Rudolf	Dienstzweigleiter
Albisser	Rolf	Leiter Fachbereich Langsamverkehr
Bieri	Jakob	Projektleiter
Blaser	Rolf	Projektleiter
Dängeli	Anita	Sachbearbeiterin
Ebinger	Luc	Projektleiter
Gehrig	Nadine	Projektleiterin
Gilgen	Daniel	Zeichner
Küng	Simone	Sachbearbeiterin
Reischmann	Urs	Kommunikation/Spezialaufgaben
Trachsler	Tanja	Projektassistentin

DZ Unterhalt, DZU

Balsiger	Roger	Dienstzweigleiter
Dängeli	Anita	Sachbearbeiterin
Hey	Urs	Hauswart
Hunziker	Christian	Automechaniker
Mani	Markus	Projektleiter Unterhalt
Weber	Johann	Mechaniker Vorarbeiter

Öffentliche Beleuchtung, ÖB

Zurbuchen	Hans-Peter	Chef-Monteur
Maurer	Stefan	Elektromonteur
Zanoni	Francesco	Elektromonteur

Strassenunterhalt, SU

Allenbach	Marc	Angestellter Strassenunterhalt
Arm	Yannik	Angestellter Strassenunterhalt
Beiner	Daniel	Angestellter Strassenunterhalt
Benninger	Hanspeter	Angestellter Strassenunterhalt
Brügger	Heinz	Angestellter Strassensignalisation
Brühlhart	Bernard	Angestellter Strassenunterhalt
Gilgen	Andreas	Angestellter Strassenunterhalt
Gurtner	Otto	Angestellter Strassenunterhalt
Gurtner	Remo	Angestellter Strassenunterhalt
Hostettler	Olivier	Angestellter Strassenunterhalt
Keller	Hansruedi	Angestellter Strassenunterhalt
Kneubühl	Tal	Angestellter Strassenunterhalt
Krebs	Urs	Angestellter Strassenunterhalt
Mackovic	Ramiz	Angestellter Strassenunterhalt
Mühlemann	Daniel	Angestellter Strassenunterhalt
Muhmenthaler	Rudolf	Angestellter Strassenunterhalt
Nydegger	Fritz	Angestellter Strassenunterhalt
Ribeiro	Carlos	Angestellter Strassensignalisation
Rothen	Alfred	Angestellter Strassenunterhalt
Schärli	Hanspeter	Angestellter Strassenunterhalt
Scherz	Benedikt	Angestellter Strassenunterhalt
Schmutz	Bruno	Angestellter Strassenunterhalt
Strauss	Markus	Projektleiter "FTTH"
Stulz	Kurt	Angestellter Strassenunterhalt
Suter	Adrian	Angestellter Strassenunterhalt
Werthmüller	Urs	Angestellter Strassenunterhalt
Zahnd	Hansrudolf	Gruppenleiter Strassenunterhalt
Zbinden	Hans	Angestellter Strassenunterhalt
Zbinden	Thomas	Angestellter Strassenunterhalt
Zehnder	Ernst	Angestellter Strassenunterhalt

Bauinspektorat, BIK

Höschele	Urs	Bauinspektor
Aeschlimann	Beat	Höherer technischer Sachbearbeiter
Budliger	Stefan	Höherer technischer Sachbearbeiter
Fasler	Joelle	Admin. Sachbearbeiterin
Heiniger	Erika	Fachspezialistin Baupolizei
Pfäffli	Patrick	Lernender
Schär	Thomas	Höherer technischer Sachbearbeiter
Zbinden	Brigitte	Admin. Sachbearbeiterin

Direktion Bildung und Soziales, DBS

Vorsteher DBS

Studer	Ueli	Direktionsvorsteher
Reist	Liselotte	Direktionssekretariat

Abteilung Bildung, Soziale Einrichtungen und Sport, BSS

Vifian	Marisa	Abteilungsleiterin
--------	--------	--------------------

Abteilungssekretariat, BSS

Emmenegger	Marianne	Sachbearbeiterin Fachstelle Bildung
Keller	Irene	Sachbearbeiterin

Fachstelle Bildung, FAB

Schneider	Susanne	Fachstellenleiterin
Berger	Silvia	Rechnungsführerin
Böviz	Susanna	Sachbearbeiterin
Fenitania	Henny	Sachbearbeiterin
Haudenschild	Susanne	Sachbearbeiterin
Raaflaub	Michael	Sachbearbeiter
Sinadurai	Lavan	Lernender
Urech	Ursula	Sachbearbeiterin

Schulsozialarbeit, SSA

Baeriswyl	Veronique	Schulsozialarbeiterin
Büchel	Stefanie	Schulsozialarbeiterin
Hasler	Regula	Schulsozialarbeiterin
Hörlner	Kristin	Schulsozialarbeiterin
Jutzeler	Marlene	Schulsozialarbeiterin
Kadri	Yasmina	Schulsozialarbeiterin
Kaufmann	Deborah	Schulsozialarbeiterin
Rumo	Crista	Schulsozialarbeiterin
Stämpfli	Brigitte	Schulsozialarbeiterin
Thomet	Manuela	Schulsozialarbeiterin
Ulrich	Corina	Schulsozialarbeiterin

FS Anlagen und Sport, ASP

Wittwer	Beat	Fachstellenleiter
Bérliat	Rene	Sachbearbeiter
Keller	Irene	Sachbearbeiterin

Schulhauswarte

Aebersold	Marc	Hauswart
Aellig-Rohrer	Silvia	Hauswartin
Baeriswyl	Manuel	Hauswart
Bärtschi	Daniel	Hauswart
Baumgartner	Stefan	Hauswart
Birrer	Shirly	Hauswartin
Fankhauser	Hansjörg	Hauswart
Felber	Samuel	Hauswart
Hägler	Daniel	Hauswart
Hegi	Urs	Hauswart
Jauner	Erich	Hauswart
Joss	Rolf	Hauswart
Keusen	Walter	Hauswart
Kiener	Franziska	Hauswartin
Kiener	Peter	Hauswart
Kneuss	Michael	Hauswart
Koch	Friedhelm	Hauswart
Liechti	Beat	Hauswart
Maron	Maria	Hauswartin
Maron	Urs	Hauswart
Mrazek	Rene	Hauswart
Oppliger	Claudio	Hauswart
Othenin-Girard	Steve	Hauswart
Rohrer	Annemarie	Hauswartin
Rohrer	Paul	Hauswart
Rüfenacht	Walter	Hauswart
Salem-Atia	Mustapha	Hauswart
Schwägli	Pascal	Hauswart
Streit	Beat	Hauswart
Vogel	Erich	Hauswart
Zimmermann	Patrick	Hauswart

Schulsport

Cordey	Jacques	Leiter Schulsport
Hodler	Eveline	Sachbearbeiterin

FS Prävention, Kinder- und Jugendarbeit, FPKJ

Schüepf	Stephan	Fachstellenleiter
Gattermann	Norman	Jugendarbeiter
Hofer	Petra	Jugendarbeiterin
Hofmann	Hansjürg	Koordination Betrieb und Projekte
Jäger	Simon	Jugendarbeiter
Laubscher	Verena	Jugendarbeiterin
Liniger	Samuel	Jugendarbeiter
Muscionico	Renato	Jugendarbeiter
Rösti	Geraldine	Jugendarbeiterin
Santos	Eve	Jugendarbeiterin
Schär	Annegret	Beauftragte für Prävention
Schmid	Suzanne	Jugendarbeiterin

FS Alter, Jugend und Integration FAJI

Neiger	Jürg	Fachstellenleiter
--------	------	-------------------

Jugend und Familie

Dardel	Daniel	Sachbearbeiter
Keller	Irene	Sachbearbeiterin

Alter und Gesundheit

Neiger	Jürg	Sachbearbeiter
Weingartner	Lukas	Sachbearbeiter

Integration

Kreuzer	Marianne	Mini-Job
Truffer	Jacqueline	Integrationsbeauftragte
Weingartner	Lukas	Sachbearbeiter

Abteilung Soziales, AS

Läderach	Daniel	Abteilungsleiter
Känzig	Marianne	IT-Koordinatorin

Finanzen und zentrale Dienste

Rothenbühler	Prisca	Stv. Abteilungsleiterin
--------------	--------	-------------------------

Abteilungssekretariat und zentrale Dienste

Reist	Liselotte	Abteilungssekretariat
Gasser	Stefanie	Abteilungssekretariat Stv.

Gruppe Klientenbuchhaltung/EDV-Support, Inkasso, GFZ

Christen	Beat	Gruppenleiter Klientenbuchhaltung
Abdul Wakil	Ramal	Aushilfe admin. Mitarbeiter
Furer	Birgit	Sachbearbeiterin
Gasser	Stefanie	Sachbearbeiterin
Hubler	Monika	Sachbearbeiterin
Moser	Stefan	Sachbearbeiter
Nussbaumer	Manuela	Sachbearbeiterin
Sprunger	Pascal	Lernender

DZ Sozialberatung, DSB

Jung	Erna	Dienstzweigleiterin
Vögeli	Simon	Dienstzweigleiter
Eberle	Rosmarie	Bevorschussung von Unterhaltsbeiträgen

Gruppe Sozialarbeit WAL

Lüthi	Katja	Gruppenleitung
Burkhalter	Linda	Sozialarbeiterin
Fürst	Cornelia	Sozialarbeiterin
Hesse	Britta	Sozialarbeiterin
Manser	Jannine	Sozialarbeiterin
Marti	Martin	Sozialarbeiter
Tschopp	Katherina	Sozialarbeiterin
Zeneli	Mirsada	Sozialarbeiterin

Gruppe Sozialarbeit KOG

Geier	Thomas	Gruppenleiter
Brügger	Mara	Praktikantin
Eggimann	Verena	Sozialarbeiterin
Fankhauser	Sonja	Sozialarbeiterin
Frey	Martin	Sozialarbeiter
Heinzmann	Nina	Sozialarbeiterin
Lambrigger	Fabienne	Sozialarbeiterin
Pfister	Rita	Sozialarbeiterin
Seiler	Barbara	Sozialarbeiterin
Vogel	Eva	Sozialarbeiterin
Weibel	Sabina	Sozialarbeiterin

Gruppe Intake

Fux	David	Gruppenleiterin
Blatter	Karin	Sachbearbeiterin
Lauster	Marie-Claire	Sachbearbeiterin
Stettler	Chantal	Sachbearbeiterin
Weibel	Silvia	Sachbearbeiterin

Gruppe Administration Sozialberatung

Biedermann	Petra	Gruppenleiterin Administration
Bauen	Livia	Sachbearbeiterin
Eggenberg	Franziska	adm. Mitarbeiterin
Hensel	Mareika	Praktikantin Administration
Hinni	Eliane	Sachbearbeiterin
Koch	Bettina	Sachbearbeiterin
Oesch	Sibylle	Sachbearbeiterin
Sahli	Nicole	Sachbearbeiterin
Schafer	Manuela	Sachbearbeiterin
Schwab	Silvia	Sachbearbeiterin
Spring	Pamela	Sachbearbeiterin
Staub	Dominique	Lernende
Stettler	Barbara	Sachbearbeiterin
Wissmann	Florian	Sachbearbeiter

Fachstelle Beratung

Gugger	Patrik	Fachstellenleiter
Buschor	Felicitas	Sachbearbeiterin
Küsne	Sadik	Fachberater
Müller	Ruth	Fachberaterin
Renfer	Astrid	Fachberaterin
Riedl-Bühlmann	Kerstin	Fachberaterin

DZ Sozialversicherung, DSV

Gasser	Kurt	Dienstzweigleiter
Reber	Seline Nadja	Praktikantin
Trachsel	Fabienne	Lernende

AHV-Zweigstelle, AHV

Binggeli	Simon	Sachbearbeiter
Blattner	Ariane	Sachbearbeiterin
Gerber	Stefan	Sachbearbeiter
Jakupovic	Selma	Sachbearbeiterin
Kuhn-Ryser	Marianne	Sachbearbeiterin
Müller	Tobias	Sachbearbeiter

Zuschuss nach Dekret, ZuD

Märki	Andrea	Sachbearbeiterin
-------	--------	------------------

Arbeitsamt, AA

Jakupovic	Selma	Sachbearbeiterin
-----------	-------	------------------

DZ Berufsbeistandschaft, DBB

Monstein	Katja	Dienstzweigleiterin
Liechti	Tizian	Aushilfe Administration
Ritter	Walter	Aushilfe Administration

Gruppe Administration

Schumann	Katrin	Gruppenleiterin Administration
Brönnimann	Elisabeth	Sachbearbeiterin
Dubach	Alfred	Sachbearbeiter
Keller	Anne	Sachbearbeiterin
Klippl	Gerald	Sachbearbeiter
Knipp	Marco	Sachbearbeiter
Müller	Dorian	Praktikant

Gruppe Berufsbeistandschaft

Schütz	Marianne	Gruppenleiterin
Bichsel	Hans Peter	Berufsbeistand
Franke	Bernhard	Berufsbeistand
Herren	Yvonne	Berufsbeiständin
Kolusari	Sadik	Berufsbeistand
Kopp	Maria	Berufsbeiständin
Schüpbach	Esther	Berufsbeiständin
Smit	Alessandra	Berufsbeiständin
Zwahlen	Marc	Berufsbeistand

Fachstelle Abklärung, FKES

Züllig	Manuela	Fachstellenleiterin
Grau	Martin	Sozialarbeiter
Jost	Jacqueline	Sozialarbeiterin
Schibler	Ursula	Sozialarbeiterin
Sieber	Tobias	Sozialarbeiter
Studer	Andreas	Sozialarbeiter
Velupillai	Sinthuya	Sachbearbeiterin
Walder	Daniela	Sozialarbeiterin

Pflegekinderaufsicht

Walder	Daniela	Sozialarbeiterin
--------	---------	------------------

DZ Weiterbildung und Beschäftigung, DWB

Schenker	Erika	Dienstzweigleiterin
Kolb	René	Programmleiter Fractio
Meyer	Marcel	Stv. Programmleiter Do it!
Studer	Nicolas	Praktikant
Stutzmann	Daniel	Arbeitsagoge i.A.

Akquisition

Huber	Margrit	Mitarbeiterin Akquisition
Zingg	Reto	Mitarbeiter Akquisition

Kursleitung

Ammann	Barbara	Leiterin Kurswesen
Mollet	Ursula	Kursleiterin
Ryser	Lilian	Triage
Schwab	Erich	Erstabklärung/Triage

Programmleitungen, Weiterbildung, Coaching

Schneeberger	Monika	Gruppenleiterin
Ammann	Hartmut	Stv. Programmleiter Do it!
Braun	Marika	Betreuerin
Fuhrer	Erika	Programmleiterin Textilatelier
Garcia	Estrella	Programmleiterin Textilatelier
Gilgen	Thomas	Coach
Mazenauer	Sandra	Programmleiterin
Mosimann	Nicole	Coach
Schindler	Samuel	Programmleiter Do it!

Administration

Brander	Christine	Gruppenleiterin
Burren	Marianne	Sachbearbeiterin
Fuhrer	Kathrin	Assistentin
Häusler	Doris	Sachbearbeiterin
Wyss	Beatrice	Sachbearbeiterin

Finanzen

Gräub	Marianne	Sachbearbeiterin
-------	----------	------------------

Verein NAK, NAK

Eichenberger	Heidi	Leiterin Temporärbüro NAK
Dubach	Alina	Praktikantin Verein NAK

Direktion Sicherheit und Liegenschaften, DSL

Vorsteher DSL

Wilk	Urs	Direktionsvorsteher
------	-----	---------------------

Abteilung Sicherheit, ASI

Zahnd	Werner	Abteilungsleiter
-------	--------	------------------

DZ Einwohnerdienste, ED

Simon	Beatrice	Dienstzweigleiterin
Dias	Candido	Sachbearbeiter
Hodel	Claudia	Sachbearbeiterin
Luma	Leon	Lernender
Moser	Corin	Sachbearbeiterin
Pedone	Nina	Praktikantin
Sommer	Angelica	Sachbearbeiterin
Zimmermann	Walter	Sachbearbeiter/Stv. Dienstzweigleiter

DZ Polizeiinspektorat, POL

Blum	Jürg	Dienstzweigleiter
Sahli	Luca	Lernender

Verwaltungspolizei, VP

Bachmann	Roger	Adm. Sachbearbeiter
Balmer	Sandra	Sachbearbeiterin
Verwaltungspolizei		
Born	Martin	Sachbearbeiter Verwaltungspolizei
Burri	Claudia	Administration
		Ordnungsbussenzentrale
Gabrielli	Daniel	Sachbearbeiter Verwaltungspolizei
Winkler	Bettina	Sachbearbeiterin
Verwaltungspolizei		

Gewerbepolizei, GEP

Bleskie	Julia	Adm. Sachbearbeiterin Gewerbepolizei
---------	-------	---

Einbürgerungen, EBÜ

Zoss-Streit	Susanne	Adm. Sachbearbeiterin
-------------	---------	-----------------------

Feuerwehr, FW

Schlichting	Jürg	Gruppenleiter
Gugger	Markus	Material- und Fahrzeugwart
Gund	Evi	Sachbearbeiterin
Morand	Roger	Materialwart
von Allmen	Stefan	Sachbearbeiter

Badeanlage Weiermatt, BAD

Badmeister, BM

Blatter	Pascal	Leiter Badeanlage Weiermatt
Brigger	Andreas	Handwerklicher Mitarbeiter
Fazliju	Mehmet	Handwerklicher Mitarbeiter
Stritt	Bruno	Badmeister/Stv. Leiter
Zimmermann	Hermann	Badmeister

Kasse, KA

Kreuter	Ruth	Hauptverantwortliche Kassierin
Bühler	Miriam	Kassierin
Grossenbacher	Eveline	Kassierin
Schneider	Esther	Kassierin

Regionales Ausbildungszentrum, RAZ

Bazzi	Reto	Leiter RAZ/Kdt ZS
Bögli	Werner	Haus- und Anlagewart
Gerber	Bernhard	Ausbildner ZS
Oggier	Simone	Adm. Sachbearbeiterin
Pompe	Pascal	Haus- und Anlagewart
Santos	Nicole	Adm. Sachbearbeiterin

Zivilschutzstelle, ZS

Bertschy	Peter	ZS-Stellenleiter
Kuster	Bernhard	Sachbearbeiter Zivilschutz

Abteilung Gemeindebauten, GBAU

Hofstetter	Daniel	Projektleiter
Küenzi	Urs	Projektleiter
Wyss	Hannes	Projektleiter
Flükiger	Monika	Adm. Sachbearbeiterin
Gertsch	Heinz	Technischer Sachbearbeiter
Schwab	Tamara	Technische Sachbearbeiterin
Zaugg	Jeannine	Technische Sachbearbeiterin

DZ Liegenschaftsverwaltung, LV

Schaad	René	Liegenschaftsverwalter
Bächler	Karin	Rechnungswesen
Bärtschi	Esther	Immobilienbewirtschafterin
Bengue	Margareta	Cafeteria-Aushilfe
Bhend	Alexandra	Cafeteria
Braun	Renato	Immobilienbewirtschafter
Fankhauser	Therese	Rechnungswesen, DZ-Stv., Immobilienbewirtschafterin
		Hauswart Blinzern
Fazliu	Musli	Immobilienfachmann
Gugger	Rolf	Immobilienfachmann
Hofer	Annekäthi	Immobilienbewirtschafterin
Treuthardt	Gustav	Hauswart Verwaltungsgebäude
Utiger	Margot	Cafeteria-Aushilfe
von Känel	Sandra	Immobilienbewirtschafterin
		Rechnungswesen
Wyss	André	Hauswart
Zurkinden	Marie-Anne	Immobilien-/Sachenrecht

Direktion Umwelt und Betriebe, DUB

Vorsteherin DUB

Haudenschild Rita Direktionsvorsteherin

Abteilung Umwelt und Landschaft, AUL

Gilgen Daniel Abteilungsleiter

DZ Landschaft, LS

Fuchs	Rolf	Dienstzweigleiter
Hergarten	Iris	Sachbearbeiterin
Hunkeler	Silvia	Praktikantin
Zingg	Ueli	Projektleiter

Bestattungs-, Erbschafts-, Siegelungs- und Testamentsdienst, BEST

Bernet	Karin	Sachbearbeiterin
Greven	Manuela	Sachbearbeiterin
Karunanithy	Karunjah	Lernende
Kiener	Stefan	Sachbearbeiter
Milos	Marina	Sachbearbeiterin
Stettler	Christian	Sachbearbeiter

DZ Abfallbewirtschaftung und Deponie, AD

Basler	Andreas	Dienstzweigleiter
Baumgartner	Daniel	Chauffeur
Berisha	Afrim	Belader
Binggeli	Adrian	Belader
Burkhalter	Urs	Sachbearbeiter
Demme	Alex	Chauffeur
Josi	Simon	Belader
Lüthi	Jürg	Belader
Lüthi	Marcel	Chauffeur
Meister	Ronny	Deponie/Belader
Menet	Susanne	Projektleiterin Abfallbewirtschaftung
Messerli	Andreas	Gruppenleiter Sammeldienst und Deponie
Müller	Pascal	Chauffeur
Nussbaum	Andre	Belader
Oukaddou	Ahmed	Belader
Reinhard	Richard	Chauffeur
Schmutz	Bruno	Belader
Schüpbach	René	Techn. Sachbearbeiter
Spycher	Urs	Chauffeur
Zwahlen	Bruno	Belader

Fachstelle Energie, ENE

Schmutz	Hans-Peter	Leiter Fachstelle
Keller	Valerie	Projektleiterin
Wyss	Benedict	Praktikant

Fachstelle Umweltschutz, UWS

Tremp	Stefan	Leiter Fachstelle/Sachb. Umweltanalytik
Balsiger	Thomas	Techn. Sachbearbeiter

Abteilung Gemeindebetriebe, GBET

Flühmann Christian Abteilungsleiter

DZ Administration Umwelt und Betriebe, AUB

Baumgartner	Tony	Dienstzweigleiter
Fick	Renat	Sekretärin
Garcia	Julia	Adm. Sachbearbeiterin/ Assistentin Abfallbewirtschaftung
Isenschmid	Barbara	Admin. Mitarbeiterin, Assistentin Betriebe
Klein	Marcel	Sachbearbeiter Gebühren
Müller	Monique	Sachbearbeiterin Gebühren
Regli	Béatrice	Adm. Sachbearbeiterin Umwelt

DZ Wasserversorgung, WV

Probst	Dino	Dienstzweigleiter
Baumgartner	Jürg	Monteur
Boss	Bruno	Brunnenmeister
Donat	Manuel	Monteur
Guerriero	Giuseppe	Monteur
Hubler	Hans-Rudolf	Netzmeister
Kolukaj	Tahir	Monteur
Lüthi	Walter	Sachbearbeiter Betriebswarte u. Bewilligungen
Micco	Luigi	Sachbearbeiter Hausanschlüsse
Nicoulaz	Miguel	Sachbearbeiter Dokumentation
Probst	Peter	Anlagewart
Schantroch	Robert	Projektleiter
Sigrist	Armin	Projektleiter
Steinhauer	Peter	Monteur
Zahnd	Kurt	Projektleiter

DZ Abwasser, ABW

Ammann	Urs	Dienstzweigleiter
Aebischer	René	Kontrollleur
Bürki	Harald	Projektleiter
Elsasser	Iven	Kanalarbeiter
Gitzel	Reiner	Projektleiter
Grünig	Philip	Kanalarbeiter
Hirter	Niklaus	Gruppenleiter
Richter	Daniel	Projektleiter
Seewer	Fritz	Vorarbeiter
Toma	Mario	Sachbearbeiter

DZ Geomatik, GEO

Moser	Ivo	Dienstzweigleiter
Gildemeister	Bernhard	Geodaten-Management
Karrer	Hans-Stefan	LIS-Operateur
Klöti	Bernhard	GIS-Systemmanager
Luterbacher	Frank	LIS-Operateur
Walther	Roger	LIS-Operateur

DZ Informatikzentrum, IZ

Kreuzer	Daniel	Dienstzweigleiter
Ischer	Caroline	Assistentin

Applikationen, AP

Amgarten	Madlen	Gruppenleiterin Applikationsbetreuung
Keusen	Marc	Applikationsbetreuer
Althaus	Kurt	Projektleiter/Applikationsbetreuer
Zbinden	Markus	Projektleiter/Applikationsbetreuer

Betrieb / Technik, BT

Knecht	Marc	Gruppenleiter/Systemadministrator
Holzer	Diego	Systemadministrator
Marthaler	Xaver	Lernender Informatik
Schmitt	Max	PC-Supporter
Schori	Nico	Lernender Informatik
Trösch	Beat	Systemadministrator
Wyss	Martin	Systemadministrator

Eckdaten

Gemeindegebiet mit Statistikkreisen

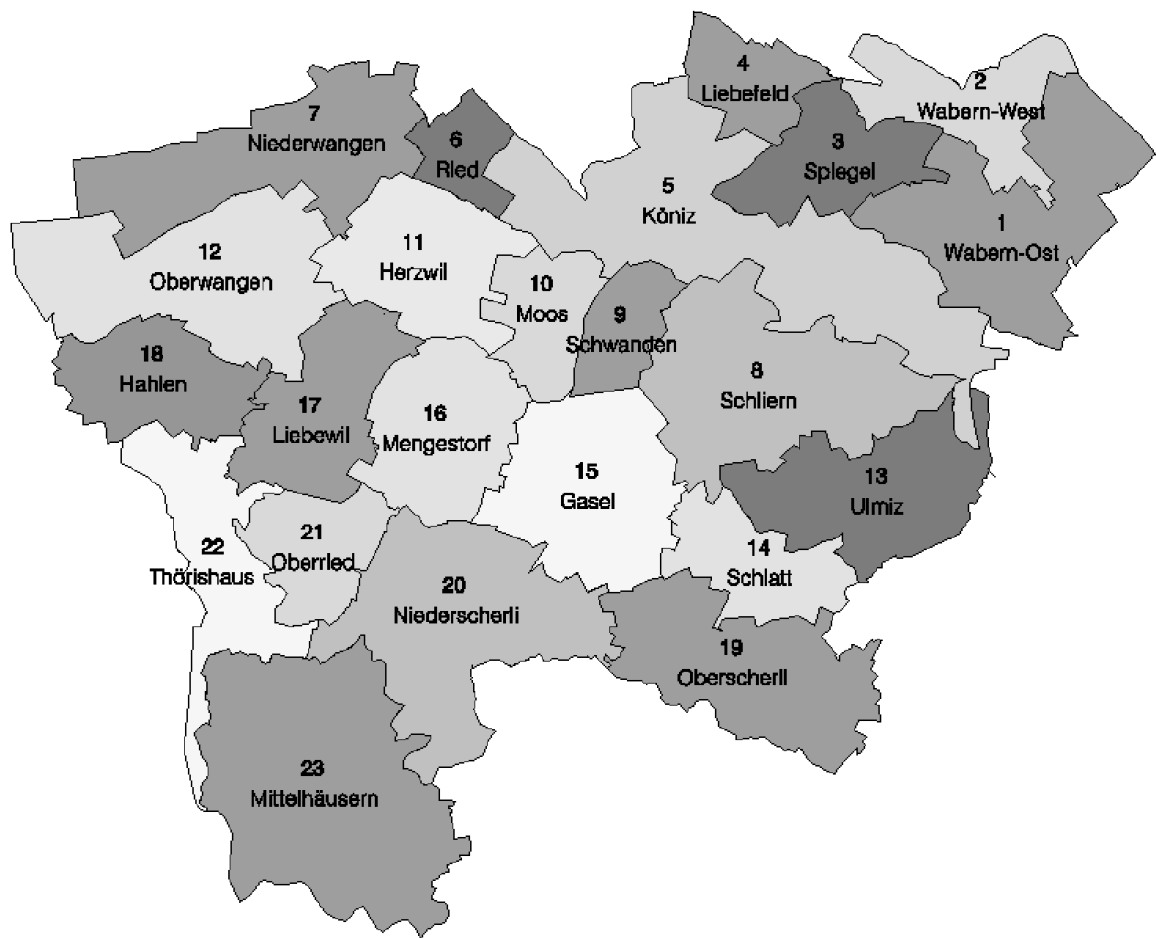

Statistische Einteilung der Gemeinde Köniz

Gemeinde Typ 10, suburbane Wohngemeinde grosszentraler Regionen

Quelle: Bundesamt für Statistik

Flächenstatistik (ha) Stand Februar 2013

* Zahlen geplant, geschätzt, Quelle: Planungsabteilung Köniz (Datenbank Nutzungsplan)

Gemeindefläche			Total		5'100,34
Nutzungszonen			Total		485,83
	Wohnzone		Total		274,77
		BK I			39,04
		BK II			144,94
		BK III			73,91
		BK IV			11,18
		BK E			5,70
	Gemischte Zone		Total		17,20
		BK II			10,80
		BK III			4,43
		BK IV			1,97
	Kernzone		Total		17,42
		BK II			0,60
		BK III			14,52
		BK IV			2,30
	Dorfzone		Total		12,77
		BK II			12,77
	Arbeitszone 1		Total		20,41
		BK II			6,50
		BK III			6,70
		BK IV			3,21
		BK V			4,00
	Arbeitszone 2		Total		29,41
		BK II			2,50
		BK III			10,20
		BK IV			2,21
		BK V			14,50
	Zone für öffentliche Nutzung		Total		83,10
	Zone für Sport und Freizeit		Total		29,47
	Bauernhofzone		Total		1,28
Sonderzonen			Total		328,22
	Zone mit Überbauungsordnung		Total		209,28
	*davon Reserve für Wohnen bestimmt		40,60		
	*davon Reserve für Arbeiten bestimmt		4,40		
	davon für Kiesabbau bestimmt		80,00		
	Zone mit Planungspflicht		Total		110,74
	*davon Reserve für Wohnen bestimmt		17,60		
	*davon Reserve für Arbeiten bestimmt		21,00		
	Abbau und Ablagerungszone		Total		7,40
	Hotelzone Gurtenkulm		Total		0,80
Schutzzonen			Total		49,23
	Grünzone		Total		32,33
	Uferschutzzone Eichholz		Total		16,90
Verkehrsflächen			Total		141,34
	Strassen (abzüglich Strassen in L)		Total		124,64
	Bahn		Total		16,70
Landwirtschaftszone			Total		2'598,42
Waldfläche			Total		1'481,10
Gewässerfläche			Total		16,20

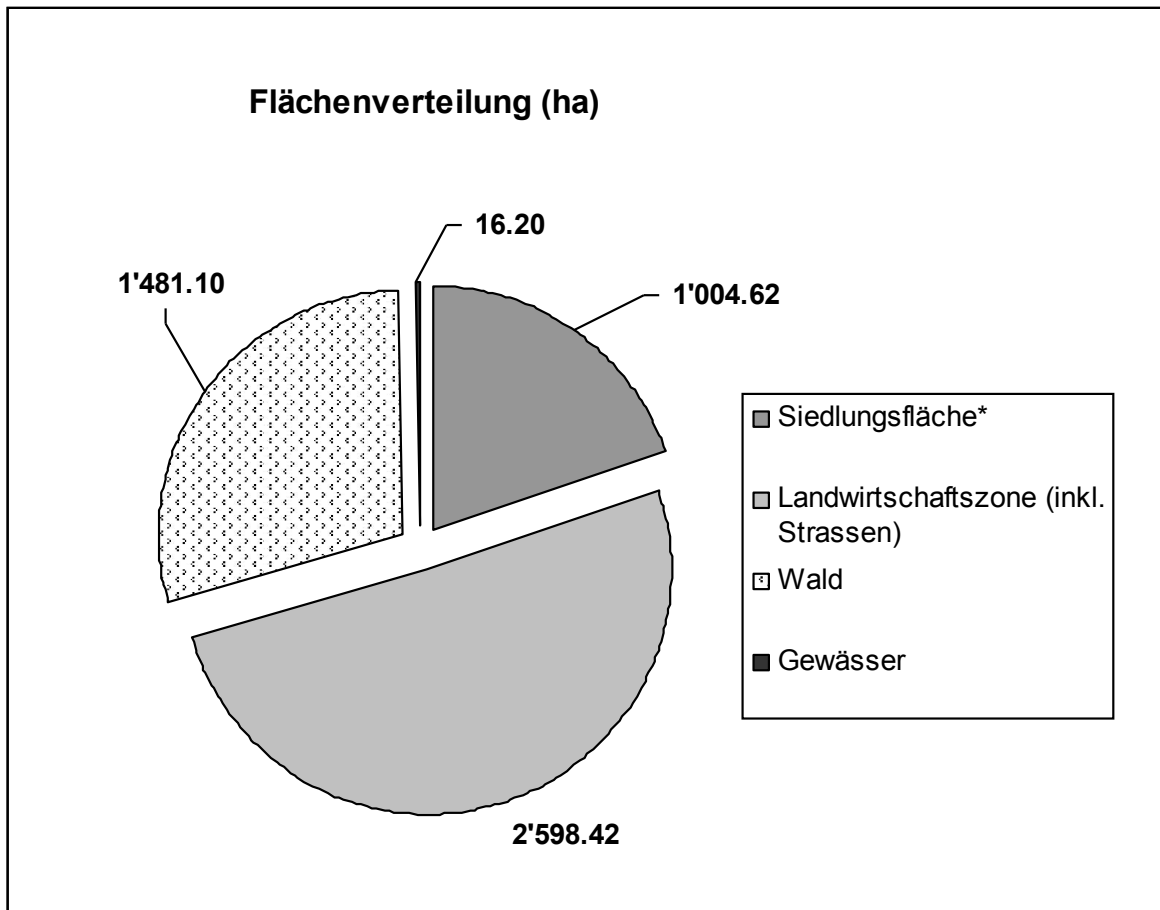

*Die Siedlungsfläche setzt sich zusammen aus: Nutzungszonen, Sonderzonen, Schutzzonen und den Verkehrsflächen

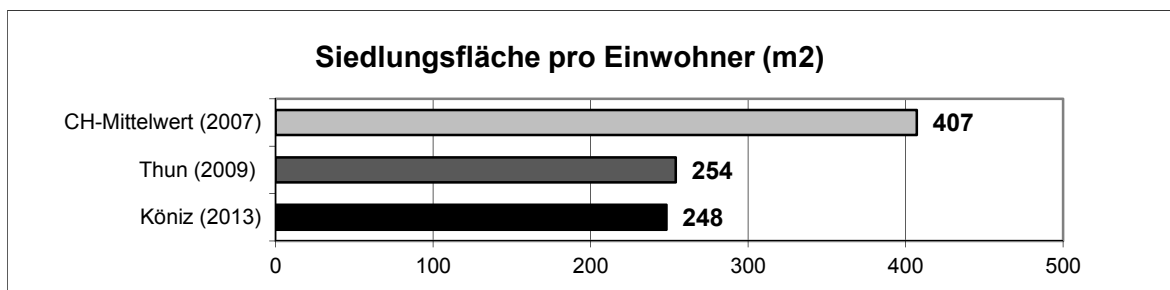

Siedlungsfläche pro Einwohner: Leitindikator für die nachhaltige Raumentwicklung

Die Ansprüche an die unvermehrte Ressource «Boden» sind in den letzten Jahren laufend gestiegen. Mitte der Neunzigerjahre beanspruchte jede in der Schweiz lebende Person durchschnittlich 401 m² Boden zu Siedlungszwecken. Mit seinen Massnahmen zur nachhaltigen Entwicklung von 2002 verfolgt der Bundesrat das Ziel, den Pro-Kopf-Flächenverbrauch bei 400 m² zu stabilisieren. Von 1983 bis 1995 ist der Indikator um 14 m², bis 2007 noch einmal um 6 m² auf inzwischen 407 m² angestiegen. In Gebieten mit starken Urbanisierungs- und Verdichtungstendenzen ist aber in der letzten Periode (1995–2007) auch ein Rückgang feststellbar, so in den Kantonen ZH, SZ, NW, ZG, FR, AG, TI, VD und GE.

Je nach Region unterscheidet sich dieser Indikator stark. Die Bandbreite reicht von 138 (BS) bis zu 827 m² (JU). Je städtischer, dichter und kompakter die Bebauung, desto tiefer, je dezentraler und ländlicher die Besiedlung, desto höher ist der Wert. Quelle: BFS

Bevölkerungsverteilung in der Gemeinde Köniz, Stand 31.12.2013

Statist. Kreis	Gebietsbezeichnung	Anzahl Einwohner (inkl. Wochenaufenthalter)					
		Schweizer	Ausländer		2012	2013	Veränderung
1	Wabern-Ost	1'791	252	12,3%	2'104	2'043	-2,90%
2	Wabern-West	4'021	792	16,5%	4'799	4'813	0,29%
3	Spiegel	3'972	565	12,5%	4'537	4'537	0,00%
4	Liebefeld	4'467	1'508	25,2%	5'940	5'975	0,59%
5	Köniz	5'755	1'294	18,4%	6'963	7'049	1,24%
6	Ried	918	254	21,7%	1'140	1'172	2,81%
7	Niederwangen	1'314	344	20,7%	1'699	1'658	-2,41%
8	Schliern	3'500	696	16,6%	4'035	4'196	3,99%
9	Schwanden	1'032	162	13,6%	1'127	1'194	5,94%
10	Moos	90	16	15,1%	107	106	-0,93%
11	Herzwil	57	1	1,7%	57	58	1,75%
12	Oberwangen	1'113	221	16,6%	1'312	1'334	1,68%
13	Ulmiz	110	2	1,8%	115	112	-2,61%
14	Schlatt	95	5	5,0%	103	100	-2,91%
15	Gasel	714	84	10,5%	796	798	0,25%
16	Mengestorf	106	3	2,8%	107	109	1,87%
17	Liebewil	130	7	5,1%	139	137	-1,44%
18	Hahlen	246	87	26,1%	340	333	-2,06%
19	Oberscherli	443	36	7,5%	495	479	-3,23%
20	Niederscherli	2'046	187	8,4%	2'259	2'233	-1,15%
21	Oberried	74	2	2,6%	80	76	-5,00%
22	Thörishaus	814	252	23,6%	1'026	1'066	3,90%
23	Mittelhäusern	853	43	4,8%	894	896	0,22%
Total		33'661	6'813	16,8%	40'174	40'474	0,75%

Quelle: Einwohnerkontrolle Köniz

Bevölkerungsentwicklung 1960 bis 2013

Jahr	1960	1970	1980	1990	2000	2010	2013
Einwohner	27'243	32'505	33'441	37'309	37'461	39'437	40'474
Zuwachs in 10 Jahren		19,32%	2,88%	11,57%	0,41%	5,27%	

Quelle: Einwohnerkontrolle Köniz

Arbeitsplätze (Beschäftigte) nach Sektoren

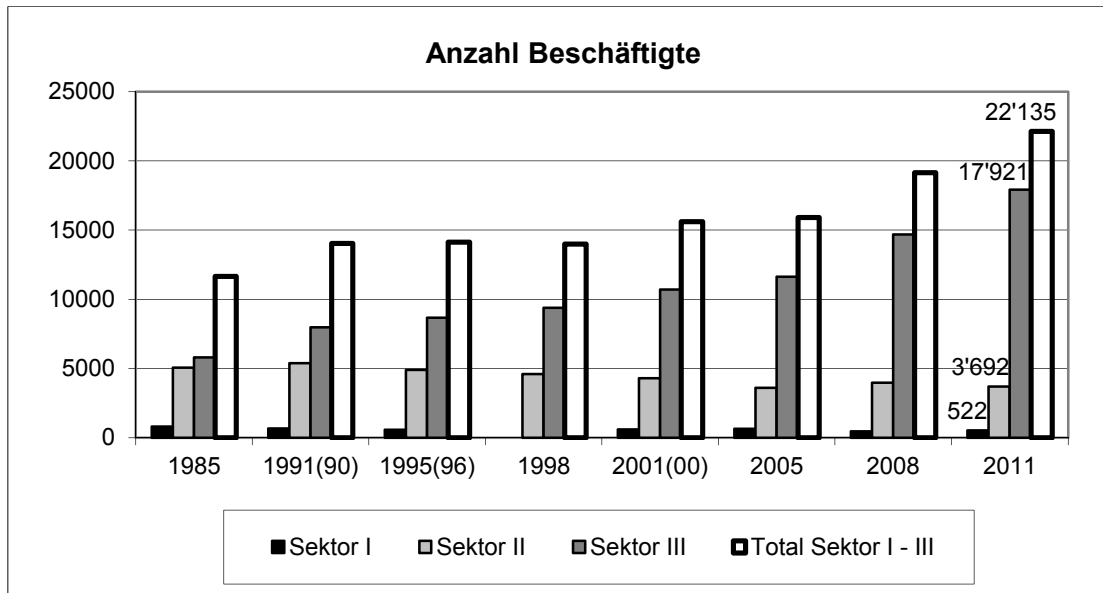

Arbeitsstätten nach Sektoren

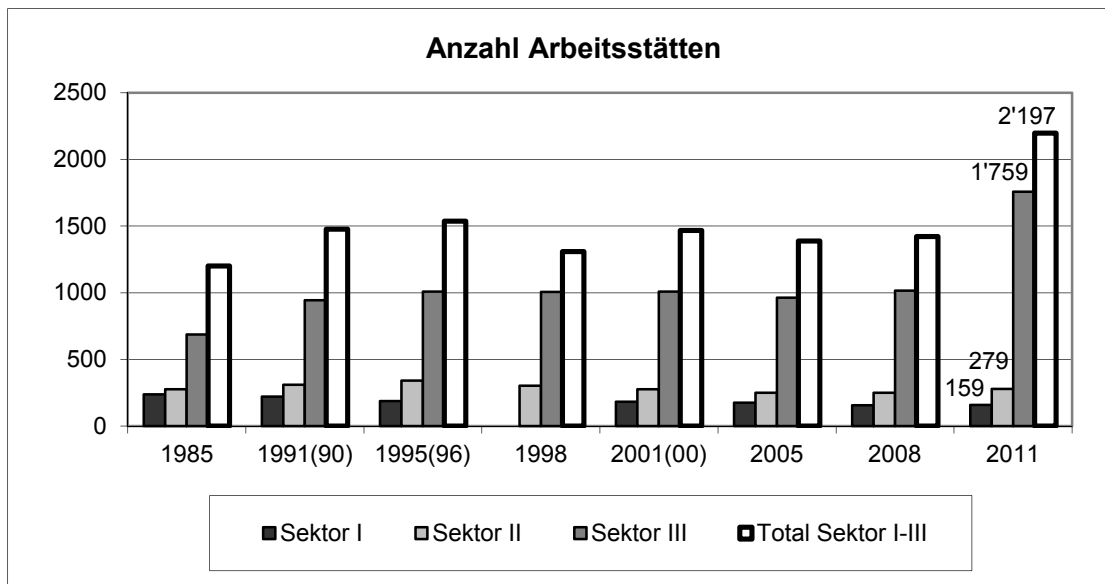

Quelle: Betriebszählung, Bundesamt für Statistik (Bemerkung: ab 2011 jährliche Zählung „Statent“)

Sektor I (Landwirtschaft)

Sektor II (Handwerk, Gewerbe u. Industrie)

Sektor III (Handel u. Dienstleistungen)

Jahreszahl in Klammer = Landwirtschaftszählung

Zahlen 2011 sind noch provisorisch; definitive Zahlen erscheinen im Juni 2014

Entwickungsverhältnis Einwohner/Wohnungen in Köniz 1995 bis 2013

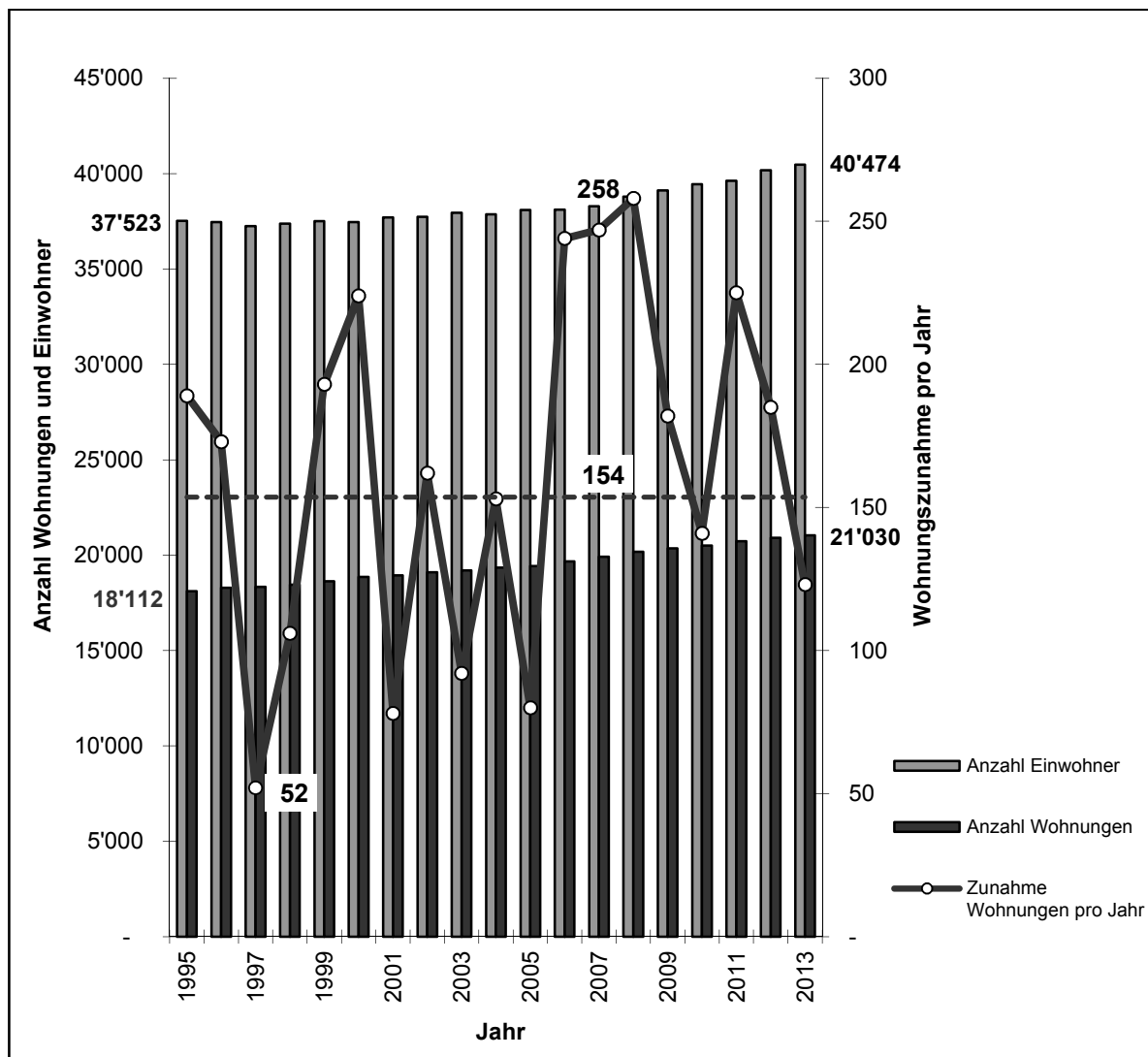

Quellen: Einwohnerkontrolle, Bauinspektorat

Pro Jahr wurden zwischen 1995 und 2013 durchschnittlich 154 Wohnungen erstellt.
Die Einwohnerzahl hat im letzten Jahr um 0.75% zugenommen (wie im Trend seit 2007).

1. Behörden

(Direktion Präsidiales und Finanzen, DPF)

1.1. Rechtssetzungs-, Beratungs- und Prüfungsleistungen des Parlaments und parlamentarischer Kommissionen

Parlament

Anzahl Vorstösse und Stundenzahl der Sitzungen

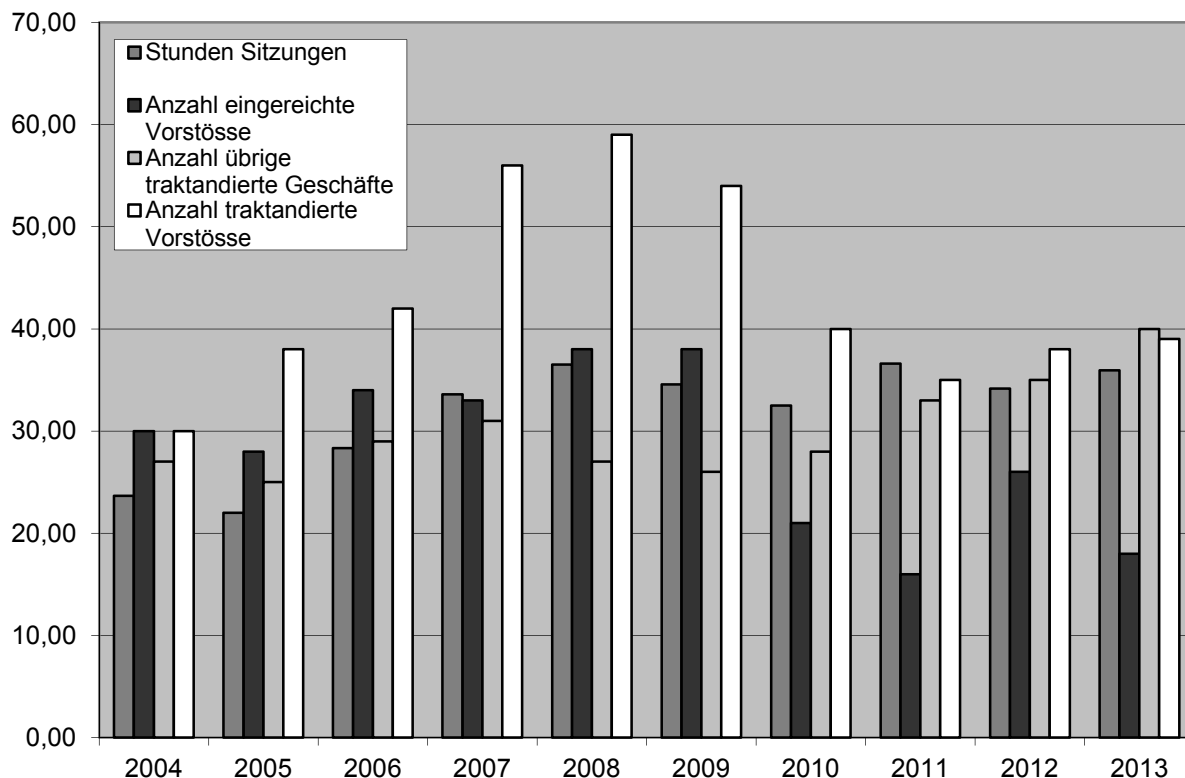

1.2. Führungsleistungen des Gemeinderats

Gemeindeübergreifende Zusammenarbeit

In folgenden Bereichen arbeitet die Gemeinde Köniz mit anderen Gemeinden zusammen:

a) Allgemein

Partner/in / Bereich	Aufgaben
33 Gemeinden mit Köniz als Trägergemeinde	Zusammenarbeitsvertrag Regionales Ausbildungszentrum RAZ Köniz
Bern (Stadtbauten) und in Zusammenarbeit mit VRB	Umsetzung der Empfehlungen Ökologie am Bau mit Heft 1 Hochbau, Heft 2 Energie, Heft 4 Umgebung („Mit vereinten Kräften mehr Beachtung erwirken“)
Bern-Region, Feuerwehr	Gegenseitige Hilfeleistung bei grösseren Ereignissen
Bern, Schuldirektion: Berner Ferienpass	Planung und Durchführung von Freizeitaktivitäten in den Schulferien
Bern, Stadtgärtnerei: Fachwissen Baumpflege	Beizug von Baumsachverständigen, z. B. bei Spezialfragen wie Grünanlagen, Alleebäumen usw.
Bern: Raumplanung und Verkehr	Regelmässige Jour fixe zu Projektkoordination und Erfahrungsaustausch
Bern, Wohlen und ARA Laupen: Schlammsaugwagen	Sporadische Einsätze

Partner/in / Bereich	Aufgaben
Bern: Bade- und Freizeitanlagen	Betrieb und Unterhalt der Bade- und Freizeitanlage Eichholz, Wabern
Bern: Siedlungsentwässerung	Ableitung Abwasser über städtische Hauptsammelkanäle
Bern: Weiterbildung	Gemeinsame Planung, Herausgabe und Durchführung von Ausbildungsprogrammen
Bern: Zusammenarbeit im Lehrlingswesen	Fachpraktika, Stützunterricht
Bern: Umweltschutz	Ausmietung von Messgeräten
Bern: Abfallbewirtschaftung	Entsorgung Siedlung Weissenstein-Neumatt
Bern: Private Kompostierung	Gemeinsamer Kurs für QuartierkompostiererInnen; Umsetzdienst für Quartierkompostplätze
Bern, Thun, Spiez, Steffisburg, Muri-Gümligen: Reparieren statt wegwerfen	Ausbau und Bewerbung der Website www.reparaturfuehrer.ch
Bern, Ostermundigen, Kanton, Regionalkonferenz (RKB), BERNMOBIL: Infrastrukturen für den öffentlichen Verkehr	Erarbeitung Vorprojekt/Bauprojekt Tram Region Bern (TRB)
Bern (Stadt) und SpoHaWe AG	Kooperation betr. Erstellung und Betrieb von zwei Dreifachsporthallen Weissenstein
Bremgarten: Informatik	An Informatikzentrum Köniz-Muri angeschlossen (Mandatsverhältnis)
Diverse Gemeinden: Beschäftigungsprogramme	Programmplätze für 36 Gemeinden der Region
Diverse Gemeinden: Fachausschuss für Schulfragen der Region Bern (FAS)	Beratung von Schul- und Bildungsfragen, Ausarbeitung von Verträgen
Diverse (15) Gemeinden rund um Bern	Gemeinsamer Auftritt als www.grumb.ch und an der Berner Ausbildungsmesse BAM unter der Federführung von Köniz
Kaufdorf: Informatik	An Informatikzentrum Köniz-Muri angeschlossen (Mandatsverhältnis)
Kehrsatz: Unterhalt öffentliche Beleuchtung	Sporadische Einsätze
Kehrsatz: Informatik	An Informatikzentrum Köniz-Muri angeschlossen (Mandatsverhältnis)
Kehrsatz: Trink- und Löschwasserlieferung	gemäss Wasserlieferungsvertrag
Kehrsatz: Siedlungsentwässerung	Weiterleitung Abwasser über Hauptsammelkanal längs Aare
Kehrsatz: Institutionelle Sozialhilfe	Kooperationen im Bereich offene Jugendarbeit und Kinderbetreuung
Muri: Informatik	Führung eines gemeinsamen Informatikzentrums
Muri, Gemeindebetriebe gbm	Bauherrengemeinschaft Leitungsinfrastruktur Selhofen-Wehrliau; Bau-/Auflageprojekt
Neuenegg: Trink- und Löschwasserlieferung	Für Ortsteil Thörishaus; gem. Wasserlieferungsvertrag
Neuenegg: Institutionelle Sozialhilfe	Kooperationen im Bereich Spitex und Kinderbetreuung
Neuenegg	Zusammenarbeit Zivilschutz (Führung Kommando/Zivilschutzstelle)
Neuenegg: Abfallbewirtschaftung	Für Ortsteil Thörishaus: Entschädigung für Benutzung Recycling-Sammelstelle
Niedermuhlern und Wald	Betriebsüberwachung Wasserversorgung Längenberg WANEZ
Oberbalm: Inkassohilfe / Bevorschussung von Unterhaltsbeiträgen	Aufgaben der Inkassohilfe und der Bevorschussung von Unterhaltsbeiträgen
Oberbalm: Sozialhilfe	Vollzug Sozialhilfe und ZuD, im Einzelfall durch Köniz
Oberbalm: Pflegekinderaufsicht	Aufsicht Familien- und Tagespflege
Oberbalm und Wald: Kiesgrube	Gemeinsamer Betrieb Kiesgrube Tann
Oberbalm: Tierkörpersammelstelle	Beteiligung am Betrieb in Mittelhäusern
Oberbalm: Institutionelle Sozialhilfe	Kooperationen im Bereich Spitex, Suchtberatung sowie Jugend- und Familienberatung (präventive Beratungen)
Oberbalm: Schiesswesen	Nutzung der Schiessanlage Platten
Submissionswesen	Einheitlicher Beschaffungsmarkt innerhalb der Region

Partner/in / Bereich	Aufgaben
Regionalkonferenz Bern-Mittelland (RKBM): Umwelt, Teilkonferenzen Raumplanung und Verkehr	Koordination und Planungsprojekte von gemeinde-übergreifenden Aufgaben in den Bereichen Umwelt, Raumplanung und Verkehr
Regionalkonferenz Bern-Mittelland (RKBM): Kultur, Teilkonferenz Kultur	Leistungsverträge mit den 5, bzw. künftig 4 grossen Kulturinstitutionen der Stadt Bern
Rümligen: Informatik	An Informatikzentrum Köniz-Muri angeschlossen (Mandatsverhältnis)
Wald: Informatik	An Informatikzentrum Köniz-Muri angeschlossen (Mandatsverhältnis)

b) im Schulwesen

Stufe	Bereich / Partner/in
Primarschule Thörishaus	Wird seit 1903 gemeinsam mit Neuenegg geführt
Sekundarstufe I Thörishaus	Schüler besuchen Schule Neuenegg
Kinder Steinhölzliweg Bern	Besuchen Schule im Liebefeld
Kinder Gurtendörfli	Besuchen Schule in Kehrsatz
Kinder Weissensteinquartier	Besuchen Kindergarten Weissenstein Bern
Sekundarstufe	Für Oberbalm, Wald, teilweise Niedermuhlern
7./8. Sek. am Gymnasium	Für Oberbalm, Wald und Niedermuhlern
Spezialunterricht und besondere Klassen	Wird auch für Oberbalm geführt
Ballsportschule im Liebefeld	Auch Schüler aus umliegenden Gemeinden
Musikschule Köniz	Auch Schüler aus umliegenden Gemeinden
Mediotheken	Auch für Oberbalm

c) im Rahmen von Gemeindeverbänden usw.

Gemeindeverband / Organisation	Bereich
ARA Region Sensetal	Abwasserentsorgung (Regionales Hauptkanalnetz und Abwasserreinigungsanlage) obere Gemeinde und Teil von Wangental
ARA Region Bern AG	Abwasserentsorgung untere Gemeinde und Teil von Wangental
Anzeiger Region Bern	Herausgabe amtliches Publikationsorgan
Spitalverband Bern	Spitalversorgung im Wandel, Liquidation Spitalverband
Verein AQUABERN	Regionale Wasserversorgung im Grossraum Bern (Konzeption, Interessenvertretung)

Altersehrungen

	2012	2013
Frauen 100-jährig	8	3
Männer 100-jährig	2	1
Frauen 90-jährig	77	71
Männer 90-jährig	34	39
Total	121	114

2. Zentrale Dienste und Stäbe

(Direktion Präsidiales und Finanzen, DPF)

2.4. Unterstützungsleistungen der Personalführung/Personaladministration

Personalabteilung

Stellenprozente per 31. Dezember 2013

Organisation	bew. Stellenprozente
	2013
PAR	50,00
RE	280,00
FK	180,00
Total	510,00
DPF	
STAB	685,00
PA	1'045,00
FA	1'330,00
KOMM	180,00
KUL	130,00
DPF Total	3'370,00
DPV	
PLAK	740,00
AVU	4'435,00
BIK	690,00
DPV Total	5'865,00
DBS	
AS	8'315,00
BSS	8'457,52
DBS Total	16'772,52
DSL	
ASI	2'420,00
RAZ	380,00
ZS	195,00
GBAU	640,00
LV	1'572,32
DSL Total	5'207,32
DUB	
AUL	2'880,00
GBET	3'685,00
IZ	950,00
DUB Total	7'515,00
Gesamttotal	
Gesamttotal	39'239,84

Personalbestand per 31. Dezember 2013

Gesamt

	2012						2013					
	Teilzeit	Anteil	Vollzeit	Anteil	Total	Anteil	Teilzeit	Anteil	Vollzeit	Anteil	Total	Anteil
Frauen	300	90,6%	31	9,4%	331	56,7%	303	91%	30	9%	333	56,6%
Männer	89	35,2%	164	64,8%	253	43,3%	98	38,4%	157	61,6%	255	43,4%
Total	389	66,6%	195	33,4%	584	100%	401	68,2%	187	31,8%	588	100%

Nichtkader

	2012						2013					
	Teilzeit	Anteil	Vollzeit	Anteil	Total	Anteil	Teilzeit	Anteil	Vollzeit	Anteil	Total	Anteil
Frauen	288	93,5%	20	6,5%	308	61,1%	289	93,2%	21	6,8%	310	61,4%
Männer	75	38,3%	121	61,7%	196	38,9%	83	42,6%	112	57,4%	195	38,6%
Total	363	72%	141	28%	504	100%	372	73,7%	133	26,3%	505	100%

Kader

	2012						2013					
	Teilzeit	Anteil	Vollzeit	Anteil	Total	Anteil	Teilzeit	Anteil	Vollzeit	Anteil	Total	Anteil
Frauen	12	52,2%	11	47,8%	23	28,8%	14	60,9%	9	39,1%	23	27,7%
Männer	14	24,6%	43	75,4%	57	71,2%	15	25%	45	75%	60	72,3%
Total	26	32,5%	54	67,5%	80	100%	29	34,9%	54	65,1%	83	100%

Pensum

	2012					2013				
	0,1-24,9%	25-49,9%	50-74,9%	75-99,9%	100%	0,1-24,9%	25-49,9%	50-74,9%	75-99,9%	100%
Frauen	100	62	79	59	31	84	81	82	56	30
Männer	18	3	24	44	164	15	3	32	48	157
Total	118	65	103	103	195	99	84	114	104	187

Altersstruktur

	2012					2013				
	≤ 29	30-39	40-49	50-59	≥ 60	≤ 29	30-39	40-49	50-59	≥ 60
Frauen	25	61	128	97	20	23	68	113	114	20
Männer	15	42	74	92	30	19	41	75	92	23
Total	40	103	202	189	50	42	109	188	206	43

Personalfluktuation

	2012				2013			
	Eintritte	Austritte	befristete Verträge	interne Wechsel	Eintritte	Austritte	befristete Verträge	interne Wechsel
Mitarbeitende	89	58	39	5	88	56	35	11

Fluktuationsraten

	2012		2013	
	Total	Anteil	Total	Anteil
Kündigungen durch Mitarbeitende	31	5,3%	32	5,7%
Entlassungen/Stellenaufhebungen	4	0,7%	6	1,1%
Auflösungen in gegenseitigem Einvernehmen	2	0,3%	3	0,5%
Pensionierungen/IV-Rentner	21	3,6%	14	2,5%
Todesfälle	0	0,0%	1	0,1%
Total Fluktuation	58	9,9%	56	9,9%
Natürliche Fluktuation (Pensionierungen/Todesfälle)	21	3,6%	15	2,6%
Total bereinigte Fluktuation	37	6,3%	41	7,3%

Anzahl Überstunden und Gleitzeit per 31. Dezember 2013

	2012	2013
Überzeit	5'324	3'711
Gleitzeit	6'958	7'458

Krankheits- und unfallbedingte Abwesenheiten

	Tage pro Vollzeitstelle	
	2012	2013
Krankheit	6,4	6,5
Unfall	1,5	1,3
Total	7,9	7,8

Durchschnittliche Anzahl Lohnauszahlungen pro Monat

	2012	2013
Gemeindepersonal im Monatslohn	509	514
Mitarbeitende im Stundenlohn	234	229
Angeschlossene Institutionen	48	48
Lernende/Praktikanten	24	24
Total	815	815

Ausbildungsplätze berufliche Grundbildung per 31. Dezember 2013

	2012	2013
Kaufmann/Kauffrau EFZ	12	12
Büroassistent/in	1	0
Feusi-Praktikant/in	2	2
BMS-Praktikant/in	0	0
Fachfrau/mann Information+Dokumentation EFZ	1	1
Informatiker/in	2	2
Raumplanungszeichner/in	1	1
Fachfrau/mann Betriebsunterhalt	4	5
IV-Umschulung zum Hauswart	0	0
Bächtelen-Praktikant/in (Betriebsunterhalt)	1	1
Total	24	24

Weiterbildung

	Tage		Tage pro Vollzeitstelle		Tage pro Mitarbeiter/in	
	2012	2013	2012	2013	2012	2013
externe	738	905	1,9	2,3	1,3	1,6
interne (inkl. betriebliche Gesundheitsförderung)	203	341	0,5	0,9	0,4	0,6
Total	941	1'246	2,4	3,2	1,7	2,2

Details zu intern durchgeführten Angeboten

	Teilnehmer/innen-Tage	Teilnehmer/innen-Tage
	2012	2013
Informatik durch IZ Köniz-Muri oder STAB	1	51
Arbeitssicherheit (Kurse SIBE/BESIBE, alle 2 Jahre)	6	0
Reinigungstechnik	0	40
Fahrkurse (insbesondere Schulbusfahrer/innen)	0	55
Absenzenmanagement	0	14
Ergonomie	3	5
Ressourcenmanagement	9	0
Rückenfit	17	0
Gedächtnistraining	0	10
Ernährung für Frauen	0	15
Ernährung für Männer	0	5
Betriebliche Nothelfer/innen, BLS/AED	68	58
Schulung Beurteilungsgespäche für Kader	10	4
Führungszirkel	28	24
Kaderanlass Führungsgrundsätze	22	23
XpertLine	5	0
Deeskalierende Kommunikation	12	32
Wushu/Kungfu	10	0
Massage/Entspannung weitergeben	12	0
Schwimmkurs	0	5
Total	203	341

2,5, Gemeindekommunikation und Standortmarketing

Anzahl Medienmitteilungen und Medienanlässe

- 75 Medienmitteilungen (Vorjahr: 81)
- 20 Medienanlässe (21)

Anzahl Besucher/innen auf [www,koeniz,ch](http://www.koeniz.ch)

- 880'000 Besucher/innen pro Jahr (760'000)
- 73'500 Besucher/innen pro Monat
- 2'450 Besucher/innen pro Tag

Anzahl Seiten Gemeindezeitung Köniz Innerorts

- 10 Ausgaben, total 80 Seiten (80)

5. Raumplanung

(Direktion Planung und Verkehr, DPV)

5.1. Raumplanung

Bauzonenreserven, Stand Januar 2014

Zone	Landfläche		
	Total	Wohnen	Arbeiten
Wohnzone (W)	25,1	25,1	-
Wohn-/Gewerbezone (WG)	14,6	11,7	2,9
Industrie-/Gewerbe (IG)	11,0	-	11,0
Total	50,7	36,8	13,9

Im Rahmen der Ortsplanungsrevision wurden bei der Wohnzone und der Wohn-/Gewerbezone alle Flächen grösser als 500m² erhoben (bisher 1500m²).

Liste der aktuellen Planungsvorhaben, Stand Januar 2014

Stat. Kreis	Projekt	Vorabklärungen Grundlagen und Konzepte	Erarbeitung / Inkraft- setzung der Planungs- mittel (Richtplan, ÜO u.ä.)	Ausführungsplanung (Bau- und Ausführungsprojekte)	in Ausführung (frühestens ab:)	Einwohner (ca.)	Arbeitsplätze (ca.)
1	Bächtelenacker, Wabern	2006/07	2012	2013/14	ab 2014	360	15
1	Nesslerenweg, Wabern	2011/12	2013/14	laufend	ab 2014	150	0
2	Areal Gurtenbrauerei, Wabern	2005/06	2006 bis 08	ab 2008	2011	200	150
2	ZPP 2/2 Werkstrasse, Wabern	1993/94	1997 bis 04	laufend	laufend	150	600
2	ÜO Morillon (Überarbeitung), Wabern	2012/13	2013 bis 15	offen	offen	1'600	600
4	ESP Köniz/Liebefeld	1993/95	1997 bis 09	laufend	2005	500	1'800
4	ZPP 4/5 Neuhausplatz, Liebefeld	2007/08	2013	2013	2013	70	25
5	ZPP Zentrum Köniz Nord	2006/13	ab 2014	offen	offen	offen	offen
5	Überbauung Rappentöri, Köniz	2007/12	ab 2013	ab 2016	ab 2017	offen	offen
5	Überbauung Bläuacker II. Etappe, Köniz	1994/95	2011	offen	offen	20	90
5	Schloss Köniz	2006/08	2009/12	offen	offen		offen
5	Sägemattstrasse, Köniz	2008	offen	offen	offen	50	
7	ESP Juch Hallmatt, Niederwangen		2003	offen	offen		offen
7	Stegenweg Nord, Niederwangen		1992	2012	ab 2014	175	
7	Zentrumspl. Wangenbrüggli, N'wangen	1992	offen	offen	offen	offen	offen
6	Ried (Ost, 1. Etappe), Niederwangen	2007	2012	ab 2013	2014/15	700	
8	Hertenbrünnen, Schliern		2006	2008/09	2011	175	
12	ZPP 12/4, Oberwangen	2001	2006	2006	2013	55	
12	ZPP 12/3 Station, Oberwangen		2011	2013	2014	150	
20	Gerbereiweg, Niederscherli		2003	ab 2004	offen	100	
21	Thömus Veloshop, Oberried	2007 bis 09	2009 bis 11	2015	2016		30
22	Dorfkernplanung ZPP 22/2, Thörishaus	1995	2001	2013	2014	80	50

Quelle: Schätzungen Planungsabteilung Köniz

6. Bauaufsicht

(Direktion Planung und Verkehr, DPV)

6.1. Gemeindebaupolizei und Baubewilligungswesen

Statistik über Baubewilligungen, Bautätigkeit und Wohnungen

Behandelte Baugesuche und Voranfragen

	2010	2011	2012	2013
Eingereichte Voranfragen	71	48	70	45
Eingereichte Baugesuche	264	260	237	256
Erteilte Baubewilligungen	268	228	229	230
Erteilte Bauabschläge	1	1	1	0
Im Laufe des Verfahrens zurückgezogene Baugesuche	14	12	13	8
Sistierte Baugesuche (vor Baubewilligungserteilung)	9	5	7	3
Baubewilligungsverfahren Total	292	246	250	241

Bautätigkeit in Zahlen

Diese Zahlen enthalten Neubauten, welche keine Kleinstbauvorhaben, wie Dachflächenfenster, Zäune, Unterstände, Parkplätze und dergleichen sind.

	Bewilligte Bauten				Ausgeführte Bauten			
	2010	2011	2012	2013	2010	2011	2012	2013
Einfamilienhäuser	10	4	3	4	12	6	6	3
Mehrfamilienhäuser	27	3	14	5	16	28	16	18
Wohn- und Geschäftshäuser	1	0	0	1	1	1	0	0
Andere Gebäude mit Wohnungen	0	1	0	0	0	0	0	0
Öffentliche Gebäude	0	0	0	0	0	0	0	0
Schulen, Bibliotheken	0	0	0	0	0	1	0	0
Kirchen, Kulturgebäude	0	0	0	0	0	0	0	0
Spitäler, Pflegeheime	1	0	0	0	1	0	0	0
Hotels, Restaurants	1	1	0	1	2	1	0	0
Bürogebäude	2	2	0	0	3	0	0	2
Fabriken, Werkstattgebäude	1	1	0	1	1	0	0	2
Ökonomiegebäude ohne Wohnungen (Ställe, Scheunen, etc.)	11	4	14	7	8	10	8	9
Garagen, freistehend oder angebaut	13	13	5	5	6	16	6	1
Andere Bauten ohne Wohnungen	21	24	29	28	19	26	16	24
Total	88	53	65	54	69	89	52	59

Wohnungen in bewilligten Bauten

Anzahl Zimmer	2010	2011	2012	2013
1	3	8	0	0
2	35	3	3	11
3	56	56	44	57
4	59	29	40	46
5	40	4	16	8
6+	3	1	2	2
Total	196	101	105	124

Wohnungen in ausgeführten Bauten

Wohnungen mit Zimmerzahl

Anzahl Zimmer	2010	2011	2012	2013
1	0	0	15	6
2	9	36	55	6
3	51	90	54	42
4	60	81	40	45
5	21	16	20	19
6+	0	2	1	5
Total	141	225	185	123

Gesamtwohnungszahl auf Jahresende

Anzahl Zimmer	2010	2011	2012	2013
1	1'411	1'411	1'426	1'432
2	2'883	2'919	2'974	2'980
3	6'792	6'882	6'936	6'978
4	5'837	5'918	5'958	6'003
5	2'131	2'147	2'167	2'186
6+	1'443	1'445	1'446	1'451
Total	20'497	20'722	20'907	21'030

Entwicklung im Wohnungsbau und in der Bevölkerungsstatistik

Stand Ende Jahr	2006	2007	2008	2009	2010	2011	2012	2013
Anzahl Wohnungen	19'669	19'916	20'174	20'356	20'497	20'722	20'907	21'030
Zunahme gegenüber Vorjahr	244	247	258	182	141	225	185	123
In %	1,26	1,25	1,30	0,90	0,69	1,10	0,89	0,58
Anzahl Einwohner	38'115	38'288	38'793	39'123	39'437	39'623	40'174	40'474
Veränderung gegenüber Vorjahr	+17	+173	+505	+330	+314	+186	+551	+300
in %	+0,04	+0,45	+1,32	+0,85	+0,80	+0,47	+1,39	+0,75
Personen pro Wohnung*	1,94	1,92	1,92	1,92	1,92	1,91	1,92	1,92

* ohne Berücksichtigung des Leerwohnungsbestandes

Übersicht der hängigen bzw. im Berichtsjahr entschiedenen Beschwerden im Baubewilligungsverfahren

Gegenstand der Beschwerde	Entscheid Gemeinde (Baubewilligung)	Entscheid BVE	Entscheid Verwaltungsgericht	Entscheid Bundesgericht
BG 17267 Lärm- und Sichtschutzwand, Wangenhübelstrasse, Oberwangen	04.04.2013	16.08.2013	-	-
BG 17451 Abbruch 2 Garagen, Um- und Neubau 2-geschossiger Anbau, Strandweg, Wabern	21.05.2013	30.10.2013	-	-
17466 Beschwerde 1 Mobiler Brecher, Wangenhübelstrasse, Oberwangen	19.08.2013	Zwischenverfügung (ZV): 13.11.2013	-	-
17466 Beschwerde 2 Mobiler Brecher, Wangenhübelstrasse, Oberwangen	19.08.2013	Zwischenverfügung (ZV): 13.11.2013	Beschwerde gegen ZV: Entscheid VG noch offen.	

Übersicht der hängigen bzw. im Berichtsjahr entschiedenen Beschwerden in weiteren Verfahren

Gegenstand der Beschwerde	Entscheid	Entscheid	Entscheid Verwaltungsgericht	Entscheid Bundesgericht
Reklameordnung: Beschwerde gegen die Verfügung AGR vom 27.03.2013	Entscheid AGR: 27.03.2013	Entscheid JGK: Teilrechtskraft- bescheinigung: 30.08.2013		
Baumfällgesuch Fällen von Bäumen, Spiegel- und Bellvuestrasse, Spiegel	Entscheid Gemeinde: August 2013	Abschreibungs- verfügung BVE: 13.12.2013	-	-

7. Verkehr

(Direktion Planung und Verkehr, DPV)

7.1. Individualverkehr



Gemeinde
Köniz

Direktion Planung und Verkehr
Abteilung Verkehr und Unterhalt
DZ Verkehr

Landorfstrasse 1
3096 Köniz

T 031 970 93 91
www.koeniz.ch
Januar 2014

Belastungsplan Köniz - Liebefeld 2009 - 2013 (DTV Jahresmittelwert)

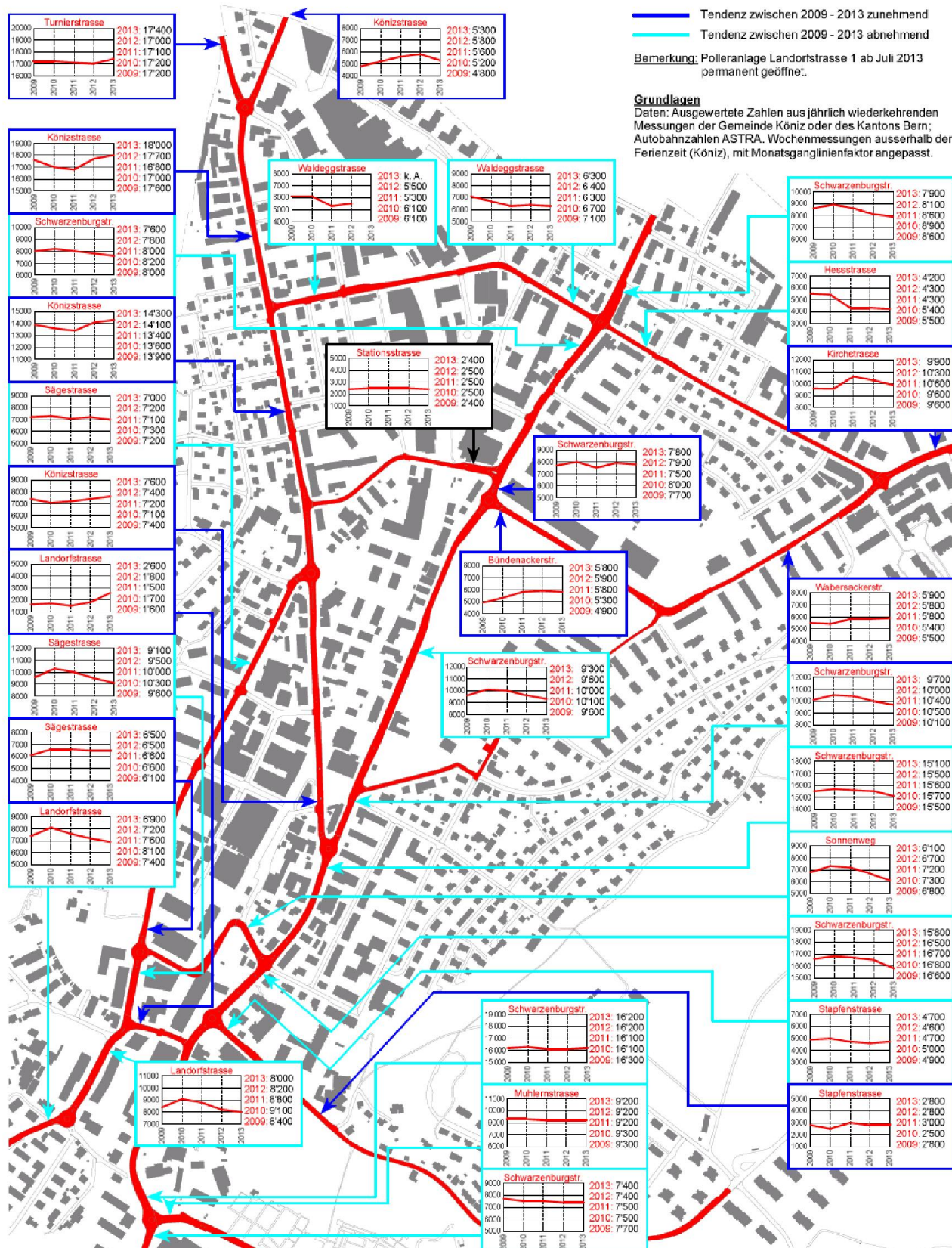

Belastungsplan Niederwangen 2009 - 2013 (DTV Jahresmittelwert)

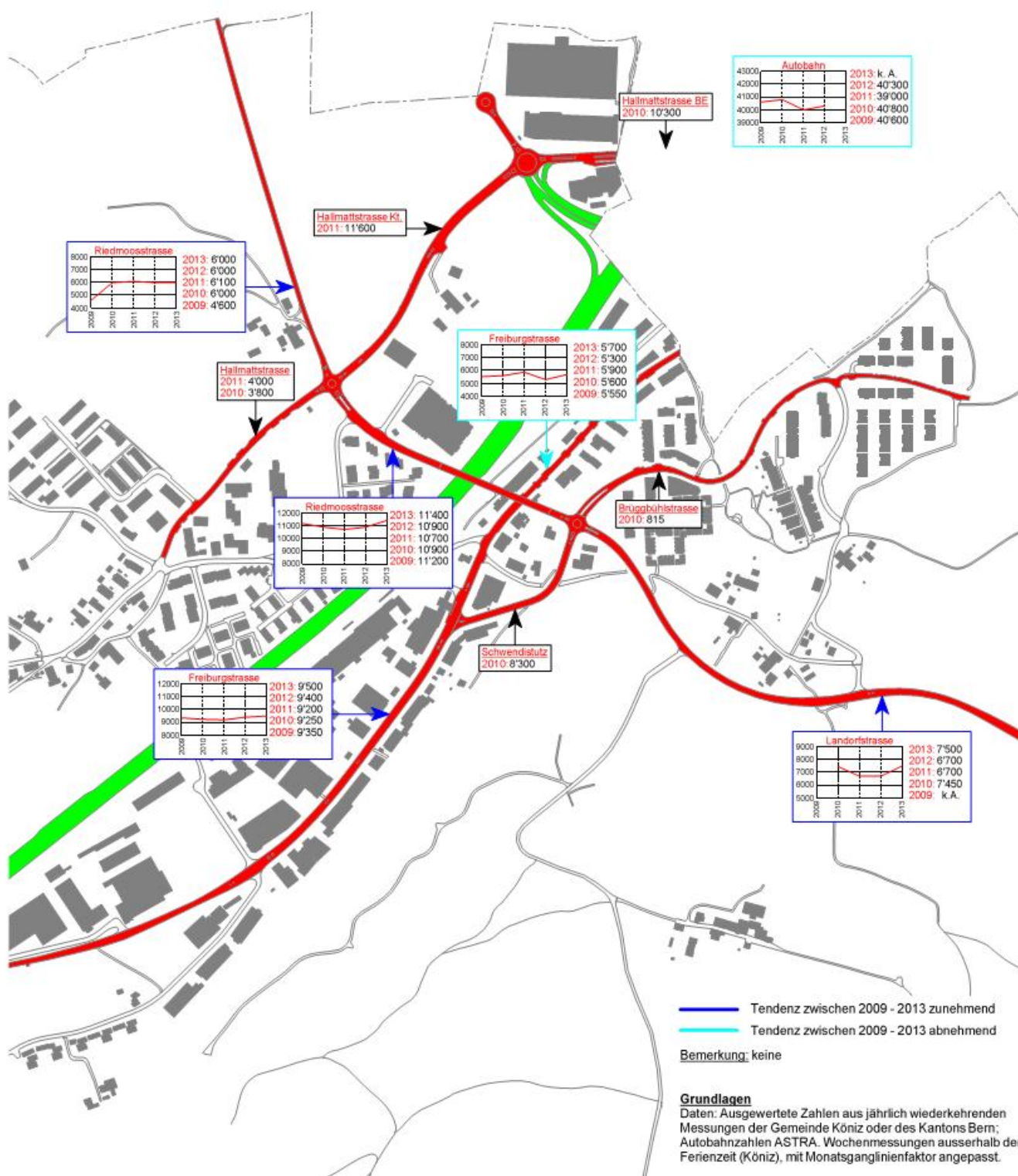

8. Strassen

(Direktion Planung und Verkehr, DPV)

8.1. Unterhalt Strassen- und Fusswegnetz/Winterdienst

Strassenunterhalt

Winterdienst

Einsätze	2009	2010	2011	2012	2013
Salz					
Alarm	48	67	20	31	50
Teilalarm	19	23	3	7	4
Splitter					
Alarm	14	27	4	12	11
Teilalarm	1	6	0	2	5
Pflügen					
Alarm	11	20	3	9	15
Teilalarm	1	7	2	11	2

Materialverbrauch in Tonnen und m ³	2009	2010	2011	2012	2013
Salz (Tonnen)	491,970	606,621	174,236	398,206	453,157
Calzium (Tonnen)	4,050	0,950	0,400	1,275	0,750
Splitter (Kubikmeter)	482,50	982,00	159,00	399,25	371

Reinigungs- und Winterdienstverträge

	2009	2010	2011	2012	2013
Private	64	64	65	64	64
Andere Abteilungen	21	23	23	25	25
Total Fläche in m²	41'797	42'459	41'993	42'101	42'101

Einsätze Spülwagen

	2009	2010	2011	2012	2013
Private	87	64	71	70	59
Andere Abteilungen	52	57	49	33	39
Ertrag aus Leistungen für Dritte in CHF	104'142.60	93'432.90	134'510.45	86'482.15	81'656.90

8.2. Öffentliche Beleuchtung

Anzahl Hauptanschlussstellen

	Bestand Ende 2012	neu erstellt 2013	demontiert 2013	Zuwachs 2013	Bestand Ende 2013
Gemeindestrassen	3'297	6	14	4	3'301
Kantonsstrassen	724	11	8	3	727
Total	4'021	17	22	7	4'038

Anschlusswert in kW

	Ende 2012	Ende 2013	Veränderung in W
öffentliche Beleuchtung auf Gemeindestrassen	236,735	235,098	-1,637
öffentliche Beleuchtung auf Kantonsstrassen	97,966	98,715	+749
Signale und Inselpfosten auf Gemeindestrassen	0,205	0,285	+80
Signale und Inselpfosten auf Kantonsstrassen	0,060	0,060	±0
Wartehallen und andere Anlagen	8,467	8,467	±0,0
Total	343,433	342,625	-808

Beleuchtete Strassenlänge in km

Beleuchtete Strassenlänge in km	Ende 2012	Ende 2013	Veränderung in m
Gemeindestrassen (inkl. Vereinbarungen Dritter)	95,470	95,700	+230
Kantonsstrassen	19,540	19,750	+210
Fusswege (inkl. Vereinbarung Dritter)	9,060	9,060	±0,0
Einzelbeleuchtungsstellen (30 m/Stk) Gemeinde	0,980	0,980	±0,0
Einzelbeleuchtungsstellen (30 m/Stk) Kanton	0,600	0,600	±0,0
Total	125,650	126,090	+440

9. Fahrzeugdienst

(Direktion Planung und Verkehr, DPV)

9.1. Betrieb und Unterhalt von Fahrzeugen, Maschinen und Geräten; Betrieb Tankstelle und Autowerkstatt

Treibstoffbeschaffung in Liter

Einsätze	2009	2010	2011	2012	2013
Benzin I	27'000	27'598	26'080	24'865	24'468
Diesel I	124'000	126'912	121'452	120'555	122'685

Bei den Zahlen ab 2010 handelt es sich um den tatsächlichen Verbrauch an den Säulen, während sich die Zahlen im Vorjahr auf die Beschaffungsmenge stützten.

10. Individuelle Sozialhilfe

(Direktion Bildung und Soziales, DBS)

10.1. Sozialberatung

Sozialberatung

	2010	2011	2012	2013
Unterstützte Personen	1'931	2'012	2'105	2'063
Sozialhilfedossiers der Sozialberatung	1'050	1'067	1'127	1'138
Sozialhilfedossiers der Berufsbeistandschaft	87	54	53	65
Total Sozialhilfedossiers	1'137	1'121	1'180	1'203
Unterstützungsmonate	15'398	16'347	17'309	17'359

Fachstelle Beratung/Suchthilfe

	2010	2011	2012	2013
Kurzkontakte und Kurzberatungen				
Abklärung, Informationsvermittlung, Triage	9	0	4	1
Kurzberatungen per Telefon, Mail u.a.	17	6	6	9

Beratungen/Therapie	2010	2011	2012	2013
Anzahl Fälle	166	159	132	118
Anzahl Beratungsgespräche	730	642	555	568
Anzahl Leistungseinheiten (1/4 Std. Beratung = 1 LE)	7'030	5'977	5'442	5'408

Fachstelle Beratung/Jugend- und Familienberatung

Kurzkontakte und Kurzberatungen	2010	2011	2012	2013
Abklärung, Informationsvermittlung, Triage	9	19	15	10
Kurzberatungen per Telefon, Mail u.a.	43	35	37	28

Beratungen/Therapie	2010	2011	2012	2013
Anzahl Fälle	186	202	201	193
Anzahl Beratungsgespräche	693	627	723	667
Anzahl Leistungseinheiten (1/4 Std. Beratung = 1 LE)	7'233	6'900	8'168	7'520

Fachstelle Beratung/Leistungen insgesamt

Kurzkontakte und Kurzberatungen	2010	2011	2012	2013
Abklärung, Informationsvermittlung, Triage	18	19	19	11
Kurzberatungen per Telefon, Mail u.a.	60	41	43	37

Beratungen/Therapie	2010	2011	2012	2013
Anzahl Fälle	352	361	333	311
Anzahl Beratungsgespräche	1'423	1'269	1'278	1'235
Anzahl Leistungseinheiten (1/4 Std. Beratung = 1 LE)	14'263	12'877	13'610	12'928

10.2. Bereitstellung der Bevorschussung von Unterhaltsbeiträgen und der Inkassohilfen

	2010	2011	2012	2013
Bevorschussungen brutto	1'273'438.00	1'250'495.00	1'193'895.00	1'171'154.00
Alimenteneinnahmen	647'092.95	740'360.58	603'690.80	712'686.41
Nettoaufwendungen	626'345.05	510'134.42	590'204.20	458'467.59
Einbringungsquote	50,81%	59,21%	50,26%	60,85%
Anzahl bevorschusste Kinder	220	221	211	211
Ausstehende Alimente	12'131'522.20	12'074'288.96	12'711'200.31	12'924'061.20

10.3. Bereitstellung Zuschuss nach Dekret (ZuD)

	2010	2011	2012	2013
Bruttoaufwendungen	693'205.70	288'695.20	224'404.55	470'614.40
Einnahmen	324'168.35	255'683.90	166'869.85	177'201.95
Nettoaufwendungen	369'037.35	33'011.30	57'534.70	293'412.45

Fallentwicklung

Jahr	2007	2008	2009	2010	2011	2012	2013
Nettoaufwendungen	966'122	587'547	371'178	369'037	33'011	57'535	293'412
Total unterstützte Fälle kumuliert	254	188	181	153	107	86	91
Total unterstützte Personen	286	217	204	161	124	97	108
Unterstützung pro Person im Jahr	3'378	2'708	1'819	2'292	266	593	2'717
Einwohnerzahl	38'288	38'793	39'123	39'437	39'623	40'174	40'474
%-Anteil ZuD unterstützte Personen gem. Einwohnerzahl	0,74	0,55	0,52	0,41	0,31	0,24	0,26
Unterstützung pro Kopf der Bevölkerung	25.23	15.06	9.48	9.35	0.83	1.43	7.24

11. Kindes- und Erwachsenenschutz

(Direktion Bildung und Soziales, DBS)

Allgemein

Da ab 1. Januar 2013 sowohl die Fachstelle Abklärung wie auch der Dienstzweig Berufsbeistandschaft ausschliesslich im Auftrag der Kindes- und Erwachsenenschutzbehörde Aufträge ausführt, respektive Massnahmen führt, und die Fallzählung der Massnahmen nicht mehr identisch ist, machen die Statistiken in der bisherigen Form keinen Sinn. Sobald sämtliche Massnahmen in das neue Gesetz überführt sind, können entsprechende Statistiken aufbereitet werden. Es ist geplant, dass die nötigen EDV-technischen Voraussetzungen geschaffen werden, so dass ab Verwaltungsbericht 2015 die entsprechenden Daten ausgewertet werden können.

Leistungen der Fachstelle Abklärung

	2013
Abklärungen	302
Aufsicht Pflegekinder	23
Aufsicht Tagespflege	27
Ernennungen private Mandatsträger	30
Beratung private Mandatsträger	39

Leistungen Berufsbeistandschaft

	2010	2011	2012	2013
Geführte Mandate	462	503	545	544
Gesetzliche Aufträge (Vaterschaft/Unterhalt/gemeinsame elterliche Sorge)	153	163	154	153
Total	615	666	699	697

Wertschriftenbuchhaltung/Wertschriftendepot

Abschluss per 31.12. in Franken

Wertschriftenbuchhaltung/Wertschriftendepot	2012	2013
Sparkonti	22'126'689.61	7'141'266.75
Kassenscheine, Obligationen, Aktien	8'018'714.02	3'103'386.00
Diverse Wertpapiere und -gegenstände	63'478.00	120.00
Total	30'208'881.63	*10'244'772.75

Bemerkung:

* Durch die Aufhebung der Vormundschaftsbehörde in der Gemeinde und die Übernahme der Aufgaben durch die KESB, wurden sämtliche Betriebs- und Wertschriftenkonten der Privatbeistände per 1. Januar 2013 im Klib ausgebucht. Die Privatbeistände führen ab diesem Datum die Konten selber. Dies ist die Begründung für den Rückgang der Gelder.

12. Sozialversicherungen

(Direktion Bildung und Soziales, DBS)

12.1. Dienstleistungen Zweigstelle AHV

Sozialversicherung

Statistische Angaben

	2009	2010	2011	2012	2013
AHV/IV-Rentenbezüger	4'240	4'312	4'379	4'490	4'943
Hilflosenentschädigung	235	229	241	252	257
Ergänzungsleistungen	1'185	1'235	1267	1'336	1'362
Eingereichte AHV-Anmeldungen	310	291	278	289	283
Eingereichte IV-Gesuche für Erwachsene	10	14	6	19	5
Eingereichte IV-Gesuche für Kinder	6	2	4	6	1
Neuanmeldungen Ergänzungsleistungen	19	185	193	196	187
EL-Revisionen	862	866	649	669	** 1'287
Gesuche um Rückerstattung von Krankheitskosten	2'824	2'928	3'183	3'022	** 10'708
Bearbeitete Dienstmeldekarten (Militär und Zivilschutz)	498	523	535	632	545
Mutterschaftsentschädigungen (seit 1.7.2005)	79	78	76	81	56
Haushaltungs- und Kinderzulagen für:					
- Landwirte im Berggebiet	10	10	10	10	10
- Landwirte des Unterlandes	57	56	51	48	43
- Landwirtschaftliche Arbeitnehmer, Schweizer	10	10	11	10	11
- Landwirtschaftliche Arbeitnehmer, Ausländer	3	2	2	2	1
- Bezüger von Kinderzulagen im Gewerbe	*	1'279	1'241	1'263	*
- Bezugsberechtigte Kinder	*	2'213	2'086	2'211	*
Bearbeitete Versicherungsausweise	1'627	1'563	1'267	1'327	1'012

* Diese Angaben stehen infolge EDV-Programmwechsels vorderhand nicht zur Verfügung.

**neues EDV-Programm (teilweise Änderung der Zählweise)

Mitglieder

	Stand 1.1.2013	Zuwachs	Abgang	Stand 31.12.2013
Landwirtschaft	198	1	3	196
Gewerbe	2'397	245	149	2'493
Hausdienstarbeitgeber	466	70	45	491
Nichterwerbstätige	1'559	302	216	1'645
Diverse, inkl. BGSA	125	289	12	402
Total	4'745	907	425	5'227

15. Volksschulen

(Direktion Bildung und Soziales, DBS)

15.1. Bereitstellung der Betriebsmittel und Schulgelder

Schülerinnen-, Schüler- und Klassenzahlen (inkl. Kindergärten)

Schulen / Kindergärten	Anzahl Schülerinnen und Schüler								Anzahl Klassen	
	Sek.	Real	Prim.	Basis- stufe	KG	Total	davon Aus- länder	%	Schule inkl. Basis- stufe	Kinder- gärten
Oberstufenzentrum Köniz	155	84				239	24	10,04	12	0
Prim. Köniz-Buchsee			290	69	84	443	88	19,86	17	4
Prim. Schliern-Blindenmoos			329		104	433	78	18,01	18	5
Liebefeld-Steinhölzli	84	90				174	39	22,41	9	
Prim. Liebefeld-Hessgut			297		131	428	129	30,14	18	* 6,5
Schule Spiegel	48	25	292		92	457	36	7,88	19	5
Wabern-Morillon 5.-9. Kl.	64	49	98			211	20	9,48	12	
Prim. Wabern 1.-4. Kl.			211		107	318	47	14,78	12	6
Schule Niederscherli	89	57	87	51		284	18	6,34	1	
Prim. Oberscherli			40		26	66	6	9,09	2	2
Prim. Mengestorf/Gasel			36		22	58	5	8,62	2	1
Prim. Mittelhäusern			70		23	93	4	4,3	4	1
Schule Niederwangen	42	54	163		58	317	60	18,93	16	3
Prim. Oberwangen			83		30	113	16	14,16	4	2
Total 2013/2014	482	359	1'996	120	677	3'634	570	15,69	162	35,5
Total 2012/2013	477	373	2'027	41	651	3'569	614	17,20%	158	31,5
Spez. Sek. Gymnasium Köniz-Lerbermatt	129									
Thörishaus Könizer Gemeindeteil	8	15	33		20	76				

*Der "halbe" Kindergarten im Liebefeld bezeichnet die ca. 10 Plätze im Kindergarten Weissenstein der Gemeinde Bern.

Vergleiche zum Vorjahr

	2012/2013	2013/2014
Schülerinnen und Schüler (1. - 9. Kl) ohne Köniz-Lerbermatt und Thörishaus	2'918	2'957
Kindergartenkinder	651	677
Sek. I Gym. Köniz-Lerbermatt	123	129
Prim. Thörishaus (ohne KG)	63	56
Ausländische Kinder Anzahl	614	570
Ausländische Kinder %	17,2%	15,69%
Anzahl Schulklassen	158	162
Anzahl Kindergartenklassen	31,5	35,5
Fünffährige, die den KG bzw. die Basisstufe besuchen	84,8%	90%

Durchschnittliche Schülerzahlen pro Klasse

	2012/2013	2013/2014
Primarschule	18,9	19,7
Sekundarstufe I	18,6	19,6
Kindergärten	19,9	19,8

Bestände der grössten Klassen

	2012/2013	2013/2014
Primarschule	25	29
Sekundarstufe I	25	28
Kindergärten	28	23

Kindergartenkinder nach Alter

	2012/2013	2013/2014
Sieben/Achtjährige	11	13
Sechs/Siebenjährige	316	337
Fünf/Sechsjährige	324	321
Vier/Fünfpfährige		26
Total	651	697

Anzahl Lehrkräfte

	2011/2012 Total	2012/2013 bis 50%	50-100%	Total
Sekundarstufe I	109	27	80	107
Primarstufe	226	87	144	231
Kindergärtnerinnen	57	29	34	63
Spezialunterricht	72	59	20	79
Jahrestotal	464	202	278	480

15.2. Bereitstellung und Betrieb von Tagesschulen

Tagesschulen

Januar bis Dezember	2012		2013	
	Betreuungs- stunden	Anzahl Kinder Durchschnitt	Betreuungs- stunden	Anzahl Kinder Durchschnitt
Liebefeld-Steinhölzli	5'401	48	5'354	162
Liebefeld-Hessgut	42'856	123	39'141	1'025
Wabern	35'276	158	39'391	930
Köniz-Buchsee	25'087	132	29'437	890
Schliern	26'079	121	29'235	815
Spiegel	28'259	123	34'653	771
Niederscherli	11'921	72	11'936	382
Oberstufenzentrum Köniz	1'131	14	1'076	39
Oberscherli	9'398	34	9'882	187
Mittelhäusern/Mengestorf	1'880	25	1'572	31
Niederwangen	11'181	50	13'073	279
Oberwangen	758	5	1'617	36
Total	199'227	905	216'367	5'545

15.3. Schulzahn- und Gesundheitspflege, Schulsozialarbeit

Zahnärztliche Untersuchung

	2012	2013
Vom Schulzahnarzt/-zahnärztin untersuchte Schüler	2'905	2'946
davon mit Befund	(50,74%) 1'474	(48,84%) 1'439
davon behandelt	(88,33%) 1'302	(90,27%) 1'299
Von privaten Zahnärztinnen/-ärzten untersuchte Schüler	715	753
Total untersuchte Schüler/innen	3'620	3'699

15.4. Verwaltungsleistungen und Betrieb Schulsport und Ferienversorgung

Schulsport

		2012	2013
Semesterkurse	Sommersemester	37	37
	Wintersemester	38	38
	Total	75	75
Teilnehmende	Mädchen	664	694
	Knaben	613	698
	Total	1'277	1'392
Ferienkurse	Anzahl Kurse	23	29
	Anzahl Teilnehmende	330	361
Anlässe und Meisterschaften (Anzahl Teams)	Handball	46	37
	Volleyball	63	60
	Unihockey	48	53
	Fussball	45	49
	Basketball	9	13
	OL	253	244

Ferienversorgung (Anzahl Teilnehmerinnen und Teilnehmer)

	2012	2013
Sommer- und Herbstferien je 1 polysportives Lager in Tenero	49/49	47/50
Ski- und Snowboardlager in Celerina während der Sportwoche	38	35
Schneesportlager in Saas Grund/Zweisimmen während der Sportwoche	50	48
Grindelwald	21	29

Belegung Ferienheim Bergfried Kandersteg

	Anzahl Übernachtungen					
	2012			2013		
	Gruppen	Erwachsene	Kinder	Gruppen	Erwachsene	Kinder
Familiengruppen/Vereine	25	1'555	496	25	1'296	909
Schulen Gemeinde	2	36	188	3	78	254
Schulen übrige	13	411	1'038	7	321	379
Total	40	2'002	1'722	35	1'695	1'542

16. Erwachsenenbildung und weitere Bildungsinstitutionen

(Direktion Bildung und Soziales, DBS)

16.1. Erwachsenenbildung

Kursangebote	2012/2013		2013/2014	
	Stunden	Teilnehmende	Stunden	Teilnehmende
Muki-Deutsch	512	55	560	57
Mind Body	21	8	21	15
Erfahrungsaustausch Schulkommissionsmitglieder	4	15	1.50	3
Neu im Elternrat	4	16	1.50	5
Total	541	94	584	80

16.2. Betrieb von öffentlichen Mediotheken

Verein Könizer Mediotheken

	Medienbestand per 31.12.			Ausleihe		
	2012	2013	Zu-/Abnahme	2012	2013	Zu-/Abnahme
Köniz Stapfen	29'346	28'983	-363	167'219	171'803	+4'584
Niederscherli	17'091	16'798	-293	65'994	67'077	+1'083
Niederwangen	9'303	9'014	-289	24'843	23'433	-1'410
Wabern	17'979	17'577	-402	46'453	43'841	-2'612
Total	73'719	72'372	-1'347	304'509	306'154	+1'645

18. Einwohnerwesen

(Direktion Sicherheit und Liegenschaften, DSL)

18.1. Einwohner- und Fremdenkontrolle/Registerführung

Statistik über die Wanderungen (Gesamtbevölkerung)

	2012	2013
zur Anmeldung gelangte Personen	3'449 (+6,7%)	3'322 (-6,3%)
Geburten	368 (+3,4%)	431 (+17,1%)
Total Zuzug	3'817 (+6,4%)	3'753 (-8,3%)
zur Abmeldung gelangte Personen	2'953 (-3,1%)	3'105 (+5,1%)
Todesfälle	314 (-6,5%)	357 (+13,7%)
Total Wegzug	3'267 (-3,4%)	3'462 (+6%)

Einwohnerinnen und Einwohner per 31. Dezember

	2012	2013
Zunahme gegenüber Vorjahr	551 (+196,2%)	300 (-54,4%)
Total	40'174 (+1,4%)	40'474 (+0,7%)

Die Differenz zwischen Endbestand und Zu- und Wegzügen entsteht wegen abweichenden Zu- und Wegzugsdaten.

Statistik der Ausländerinnen/Ausländer per 31. Dezember

	2012	2013
Aufenthaltsbewilligung B	1'886	1'921
Niederlassungsbewilligung C	4'153	4'317
Aufenthaltsbewilligung Ci	7	9
vorläufig aufgenommene F	199	174
Kurzaufenthalter L	216	256
Asylsuchende N	96	107
Passierschein PS	-	-
Tourist T	-	-
Wochenaufenthalter	37	33
Total Personen	6'594	6'817
Personen aus x Nationen	131	132

18.2. Verwaltungsleistungen zu Abstimmungen und Wahlen

Eidgenössische, kantonale und kommunale Wahlen und Abstimmungen

Abstimmungen und Wahlen		Ja-Stimmen		Nein-Stimmen	
Abstimmungen vom 03. März 2013					
Stimmbeteiligung: Bund: 48.64%, Kanton: 47,22%					
Bund					
Bundesbeschluss über die Familienpolitik	7'840	58,81%	5'490	41,19%	
Volksinitiative "gegen die Abzockerei"	9'148	68,72%	4'164	31,28%	
Änderung des Raumplanungsgesetzes	10'061	75,73%	3'224	24,27%	
Kanton					
Volksinitiative "Bern erneuerbar"	5'266	41,34%	7'472	58,66%	
Gegenvorschlag des Grossen Rats	6'777	54,46%	5'668	45,54%	
Stichfrage	4'818	40,30%	7'138	59,70%	
Regierungsstatthalterwahl und Abstimmungen vom 9. Juni 2013					
Stimmbeteiligung: Bund: 42.42%					
Bund					
Volksinitiative "Volkswahl des Bundesrates"	1'944	16,51%	9'830	83,49%	
Änderung des Asylgesetzes	9'333	80,46%	2'267	19,54%	
Kanton					
	Lerch Christoph		Rebmann Simone		
Regierungsstatthalterwahlen	7'186	75,43%	2'341	24,57%	
Abstimmungen vom 22. September 2013					
Stimmbeteiligung: Bund: 48.40%, Gemeinde: 49,74%					
Bund					
Volksinitiative "Ja zur Aufhebung der Wehrpflicht"	4'143	30,70%	9'356	69,30%	
Epidemiengesetz	8'588	64,30%	4'773	35,70%	
Änderung des Arbeitsgesetzes	8'103	60,50%	5'294	39,50%	
Gemeinde					
Schulanlage Wandermatte Wabern; Erweiterung und Sanierung	10'829	89,39%	1'286	10,61%	
Thörishaus, Campus Crucell Grafenried; Ordentliche Änderung der baurechtlichen Grundordnung	8'808	76,13%	2'761	23,87%	
Gemeindewahlen und Abstimmungen vom 24. November 2013					
Stimmbeteiligung: Bund: 54,93%, Kanton: 52.21%, Gemeinde: Parlament: 43.55%; Gemeinderat: 43.64%; Gemeindepräsident: 46.13%					
Bund					
Volksinitiative "1:12 – Für gerechte Löhne"	5'724	37,84%	9'401	62,16%	
Volksinitiative "Familieninitiative: Steuerabzüge auch für Eltern, die ihre Kinder selber betreuen"	5'266	34,80%	9'866	65,20%	
Änderung des Nationalstrassenabgabegesetzes (Autobahnvignette)	7'278	48,22%	7'814	51,78%	
Kanton					
Volksinitiative "Keine Einbürgerung von Verbrechern und Sozialhilfeempfängern!"	6'660	45,94%	7'836	54,06%	
Wahl Gemeindepräsidium vom 15. Dezember 2013					
Stimmbeteiligung: 42.43%					
	Studer Ueli		Haudenschild Rita		
Stimmen haben erhalten:	6'373	56,22%	4'963	43,78%	

18.3 Einbürgerungen

Einbürgerungen

	Gesuche		Personen	
	2012	2013	2012	2013
Anzahl Sitzungen	5	5		
Total neu eingegangene Gesuche	68	82 *		
Total behandelte Gesuche	67	76	114	126
Total hängige Gesuche per 31.12.2013	53	59		
Zusicherung des Bürgerrechts der Gemeinde Köniz	63	72	110	117
davon Einzelgesuche	42	51		
Familien	21	21		
Abgelehnte Gesuche	3	2	3	4
Sistierte Gesuche	1	2	1	5
Zurückgezogene Gesuche (vor Behandlung durch Komm.)	0	1	0	1
Sistierte Gesuche (vor Behandlung durch Komm.)	0	2	0	2

*14 zusätzliche Gesuche wurden nach Inkrafttreten der neuen Verfassungsbestimmungen der Initiative „Keine Einbürgerung von Verbrechern und Sozialhilfeempfängern“ am 11. Dezember 2013 eingereicht. Gestützt auf die neuen Bestimmungen wurden 4 davon retourniert (keine Niederlassungsbewilligung C). 10 Gesuche wurden auf Anweisung der kantonalen Stellen zurückbehalten.

Gründe, welche zur Ablehnung/Sistierung von Gesuchen geführt haben: Fehlende Integration, Strafverfahren/ Jugendgerichtsurteile, keine staatspolitischen Kenntnisse

Aufteilung nach Nationalitäten der zugesicherten Gesuche

Nationalität	Anzahl Personen
Italien	21
Bundesrepublik Deutschland	9
Irak	8
Grossbritannien	6
Kosovo	6
Spanien	6
Türkei	6
Vietnam	6
Iran	5
Tschechische Republik	5
Kroatien	4
Marokko	4
Serbien und Montenegro	4
Sri Lanka	4
Armenien	3
Frankreich	3
Dominikanische Republik	2
Eritrea	2
Aethiopien	1
Bosnien Herzegowina	1
Bulgarien	1
Haiti	1
Jemen	1
Kamerun	1
Nepal	1
Oesterreich	1
Portugal	1
Ruanda	1
Sudan	1

Nationalität	Anzahl Personen
Tunesien	1
Usbekistan	1
Total	117

Aufteilung nach Nationalitäten der abgelehnten Gesuche

Nationalität	Anzahl Personen
Marokko	3
Philippinen	1
Total	4

Aufteilung nach Nationalitäten der sistierten Gesuche

Nationalität	Anzahl Personen
Kongo	4
Bosnien Herzegowina	1

19. Polizeiinspektorat

(Direktion Sicherheit und Liegenschaften, DSL)

Stationäre Geschwindigkeitskontrollen durch Polizeiinspektorat

Vergleich	2010	2011	2012	2013
Anzahl Übertretungen Ordnungsbussenverfahren	13'640	23'346	20'138	15'766
Total Übertretungen Anzeigeverfahren	202	295	195	147
Total Ordnungsbussenrertrag	1'035'690.00	1'691'139.00	1'287'875.00	979'351.00
Durchschnittliche Bussenhöhe Ordnungsbussen	75.93	72.45	63.95	62.10
Anzahl Übertretungen im Ordnungsbussenverfahren pro Tag	37,95	63,96	55,17	43,19
Total Betriebstage	1'436	1'322	1'335	1'443

Strassen	signal. Höchst- geschwin- digkeit	kontrollierte Fahrzeuge		Anzahl Übertretungen	
		2012	2013	2012	2013
Köniz, Landorfstrasse	50	1'209'745	989'671	1'315	530
Liebefeld, Hessesstrasse	30	785'797	862'340	6'134	4'382
Niederscherli, Schwarzenburgstrasse	50	1'117'489	1'282'313	3'480	2'173
Spiegel, Spiegelstrasse	40	421'876	412'885	967	636
Wabern, Kirchstrasse	40	1'001'289	1'180'421	4'168	3'640
Semistationäre Anlage	Diverse	674'819	540'492	4'269	4'552
Total (inkl. Verzeigungen)		5'211'015	5'268'122	20'333	15'913

Geschwindigkeitskontrollen der Kantonspolizei auf Staats- und Gemeindestrassen 2013

Staatsstrassen	Anzahl Kontrollen	kontr. Fahrzeuge	Anzahl Übertretungen
Freiburgstrasse	20	9'258	1'029
Muhlernstrasse	21	8'632	878
Schwarzenburgstrasse	20	8'516	971
Seftigenstrasse	4	4'440	152
Total 2013	65	30'846	3'030
Total 2012	47	23'033	1'293

Gemeindestrassen	Anzahl Kontrollen	kontr. Fahrzeuge	Anzahl Übertretungen
Hallmattstrasse	1	300	6
Kirchstrasse	1	298	11
Landorfstrasse	3	2'144	25
Mengestorfstrasse	3	271	36
Neueneggstrasse	2	135	5
Sägestrasse	2	1'157	19
Sensemattstrasse	3	725	120
Spiegelstrasse	4	688	63
Stapfenstrasse	3	534	12
Talstrasse	1	36	3
Ulmizstrasse	4	284	78
Wangentalstrasse	3	387	48
Total 2013	30	6'959	426
Total 2012	30	7'089	227

Geschwindigkeitskontrollen Kantonspolizei im Vergleich zu den Vorjahren

	2006	2007	2008	2009	2010	2011	2012	2013
Anzahl Kontrollen	59	47	60	134	96	97	77	95
kontrollierte Fahrzeuge	19'610	15'280	18'583	35'324	34'966	41'836	30'122	37'805
Anzahl Übertretungen	1'199	735	1'281	2'755	2'439	2'570	1'520	3'456
in %	6,1	4,8	6,9	7,8	7,0	6,1	5,0	9,1

Aufgenommene Verkehrsunfälle und Tote 2008-2013

	2009	2010	2011	2012	2013
Unfälle gesamt	131	113	127	135	127
Unfälle mit Personenschaden	62	52	58	59	53
Unfälle ohne Personenschaden	69	61	69	76	74
Tote	0	0	0	2	0

Verkehrsunfälle mit Personenschaden (Details)

Unfallart	2009	2010	2011	2012	2013
Schleudern/Selbstunfall	17	9	15	20	15
Überholunfall, Fahrstreifenwechsel	0	3	2	3	3
Auffahrunfall	10	11	14	8	7
Abbiegeunfall	6	5	2	5	1
Einbiegeunfall	19	11	14	8	11
Überqueren der Fahrbahn	2	6	4	1	1
Frontalkollision	0	0	0	1	2
Parkierunfall	0	0	1	0	0
Fussgängerunfall	7	7	6	13	13
Tierunfall	0	0	0	0	0
Andere	1	0	0	0	0

Verkehrsmittel	2009	2010	2011	2012	2013
Personenwagen	28	17	30	23	51
Fahrrad (inkl. E-bike)	14	22	15	20	7
Motorfahrrad	3	2	1	0	2
Kleinmotorrad	1	3	4	3	2
Motorrad	14	3	8	3	18
Lastwagen	0	0	0	0	2
ÖV (Bus, Tram)	1	0	0	0	3
Fussgänger	10	7	6	14	15
Andere	0	1	0	2	4

Leistungen (in Stunden) der Kantonspolizei im Auftrag der Gemeinde

		2012	2013
Sicherheitspolizei	Präventive Präsenz	4'518	4'033
	Präventionsarbeit	54	3
	Ereignisbewältigung	2'165	2'032
	Kundgebungen	4	1
	Veranstaltungen	825	848
	Personenschutz	0	0
	Objektschutz	0	0
Verkehrspolizei	Präventionsarbeit	104	98
	Verkehrskoordination/-beratung	190	234
	Verkehrsunterricht	18	0
Übrige	Amts- und Vollzugshilfe	950	720
	Gemeindepolizeiliche Aufgaben	179	116
Total Leistungen		9'007	8'085

Auszug aus der Kriminalstatistik der Kantonspolizei

		2012	2013
Gegen Leib und Leben	Tötungsdelikte	1	0
	schwere Körperverletzungen	0	0
	einfache Körperverletzungen	10	19
	Tätlichkeiten	56	50
	Gefährdung des Lebens	3	4
	Beteiligung Raufhandel/Angriff	4	0
Gegen das Vermögen	Veruntreuung	5	5
	Entreisssdiebstahl	3	2
	Taschen-, Trickdiebstahl	120	190
	Ladendiebstahl	51	43
	Einschleichdiebstahl	41	50
	Einbruchdiebstahl	360	280
	Fahrzeugeinbruchdiebstahl	39	80
	Raub einfach	3	4
	Raub Waffe	2	8
	Sachbeschädigung	134	294
	Sachbeschädigung bei Diebstahl	392	353
	Betrug	68	41
	Erpressung	0	4
	Hehlerei	3	7
Gegen die Freiheit	Drohung	40	44
	Nötigung	11	4
	Freiheitsberaubung u. Entführung	0	2
	Hausfriedensbruch	11	4
	Hausfriedensbruch bei Diebstahl	351	273
Gegen sexuelle Integrität	sexuelle Handlung Kind	2	1
	sexuelle Nötigung	3	2
	Vergewaltigung	3	1
Übrige Titel	Brandstiftung	2	0
	Fälschung von Geld, etc.	2	3
	Urkundenfälschung	20	18
	Gewalt und Drohung gegen Beamte	14	4
	Hinderung einer Amtshandlung	11	7
Gegen Betäubungsmittel	Anzahl Straftaten	170	164

20. Bade- und Freizeitanlagen

(Direktion Sicherheit und Liegenschaften, DSL)

20.1. Bereitstellung und Betrieb Badeanlage Weiermatt

Besucherzahlen (Eintritte) Saison 2013; Monatsdurchschnitte

	Durchschnitt 1996-2013	2013
Mai	13'661	410
Juni	41'495	28'950
Juli	50'172	69'120
August	46'246	43'370
September	4'619	4'660
Total	155'432	146'510

21. Bevölkerungsschutz

(Direktion Sicherheit und Liegenschaften, DSL)

21.1. Zivilschutz

Personalbestand der Zivilschutzorganisation Köniz (ZSO Köniz) per 1. Januar

	2013	2014
Sollbestand ausgebildet gemäss kantonalen Vorgaben	235	224
in Zivilschutzorganisation eingeteilte Pflichtige, ausgebildet	267	265
in andere Zivilschutzorganisation eingeteilte Pflichtige	58	54
nur administrativ erfasste Zivilschutzpflichtige (Reserve)	527	498
ZS-Untaugliche	137	126
mil. Untaugliche (in der Aushebung als SD-untauglich erklärt)	14	12
Nicht ausgebildete aus Rekrutierungszentrum Sumiswald	51	48
Total	1'289	1'227

Aus- und Weiterbildung Zivilschutz Köniz

Kurse und Rapporte	Anzahl Teilnehmer		Diensttage	
	2012	2013	2012	2013
Grund- und Kaderkurse	22	19	238	203
Instruktionskurse inkl. Kursstab	0		0	
Weiterbildungs- und Wiederholungskurse inkl. Vorkurse, Rapporte	267	295	501	575
Einsatz Blatten/VS	84		367	
Einsatz Mountainbike + Trial EM		57		177
Einsatz Kantonales Schwingfest		70		188
Total	373	441	1'106	1'143

Übersicht über die Schutzplätze

	Einwohner/innen	Schutzplätze	in %
Quartier 1: Niederwangen, Oberwangen, Thörishaus	5'786	6'761	117
Quartier 2: Gasel, Niederscherli, Mittelhäusern, Oberscherli	4'804	6'218	129
Quartier 3: Schliern	6'453	7'527	117
Quartier 4: Köniz, Spiegel	7'630	8'817	116
Quartier 5: Liebefeld	8'151	6'386	78
Quartier 6: Wabern	7'446	9'304	125
Total	40'270	45'013	112

Zivile Einquartierungen (Anzahl Übernachtungen)

	2012	2013
Zivilschutzanlage Oberwangen	0	30
Zivilschutzanlage Niederscherli	0	28
Zivilschutzanlage Blindenmoos	68	0
Zivilschutzanlage Stapfen	0	0
Zivilschutzanlage Stationsstrasse	0	0
Zivilschutzanlage Chly Wabere	0	0
Total	68	58

21.2. Feuerwehr

Einsätze der Feuerwehr (Anzahl)

	2011	2012	2013
Feuer	41	41	36
Kaminbrand	2	3	4
Wald-/Flurbrände	6	8	3
Wasser	27	39	21
Schnee	0	0	0
Sturm/Elementar	7	10	16
Öl/Gas	19	22	19
Chemie	3	3	5
Strahlenschutz	0	0	0
Verkehrsunfälle ohne Personenrettungen und übrige Personenrettungen	7 3	7 3	5 7
Tierrettung	8	4	4
Insekten	186	77	186
Technische Hilfe	5	13	10
Fehlalarme automatischer Brandmeldeanlagen	52	81	72
Andere	5	5	9
Total	371	316	397

22. Öffentliche Bauten

(Direktion Sicherheit und Liegenschaften, DSL)

22.1. Erstellung und Unterhalt gemeindeeigener Bauten

Kreditanträge

Folgende Kreditanträge der Abteilung Gemeindebauten wurden im Jahr 2013 bewilligt:

Objekt	Kreditart *	behandelt/ Kredit bewilligt durch	am	Kredit Fr.
Muhlerstrasse 67 + 69, Köniz Sanierung Fallstränge + Ersatz Küche	A	Gemeinderat	30.01.2013	65'000.00
Schulanlage Bodengässli, Niederscherli Sanierung Schulküche	A	Gemeinderat	13.02.2013	70'000.00
Badeanlage Weiermatt, Köniz Sanierung Gastronomie-Einrichtungen	A	Gemeinderat	27.02.2013	158'000.00
Schulanlage Niederwangen Neue Photovoltaik-Anlage Turnhalle	A	Gemeinderat	15.05.2013	186'000.00
Kindergarten- und Basisstufenklassen 2013 – bauliche Anpassungen und Mobiliar	A	Gemeinderat	22.05.2013	196'000.00
Schloss Köniz Gesamtsanierung Schlossmauer	A	Gemeinderat (gebundene Ausgaben)	03.07.2013	357'000.00
Schulanlage Wandermatte Wabern Erweiterung und Sanierung	A	Parlament Volk	24.06.2013 22.09.2013	11'725'000.00
Badeanlage Weiermatt, Köniz Baumpflegemassnahmen 2013	A	Gemeinderat	16.10.2013	80'000.00
Nachkredit Schulanlagen Baulicher Unterhalt	A	Gemeinderat	30.10.2013	178'000.00
Bewilligte Kredite Total 2013 in CHF				13'015'000.00
Bewilligte Kredite Total 2012 in CHF				11'119'000.00

*A= Ausführungskredite; P= Vorprojekt-/Projektkredite

Unterhalt von Gebäuden und Anlagen

	2012	2013
Aufwand zu Lasten der Laufenden Rechnung in CHF	1'686'067.00	1'611'441.05

Neu-, Um- und Erweiterungsbauten

	2012	2013
Aufwand zu Lasten der Investitionsrechnung und PK (235'000.-) in CHF	6'677'138.05	8'922'123.05

24. Umweltschutz, Energie

(Direktion Umwelt und Betriebe, DUB)

24.1. Beratungen, Bewilligungen, Inspektionen im Umweltschutz

NO₂-Immissionen Gemeinde Köniz 2013 in µg/m³

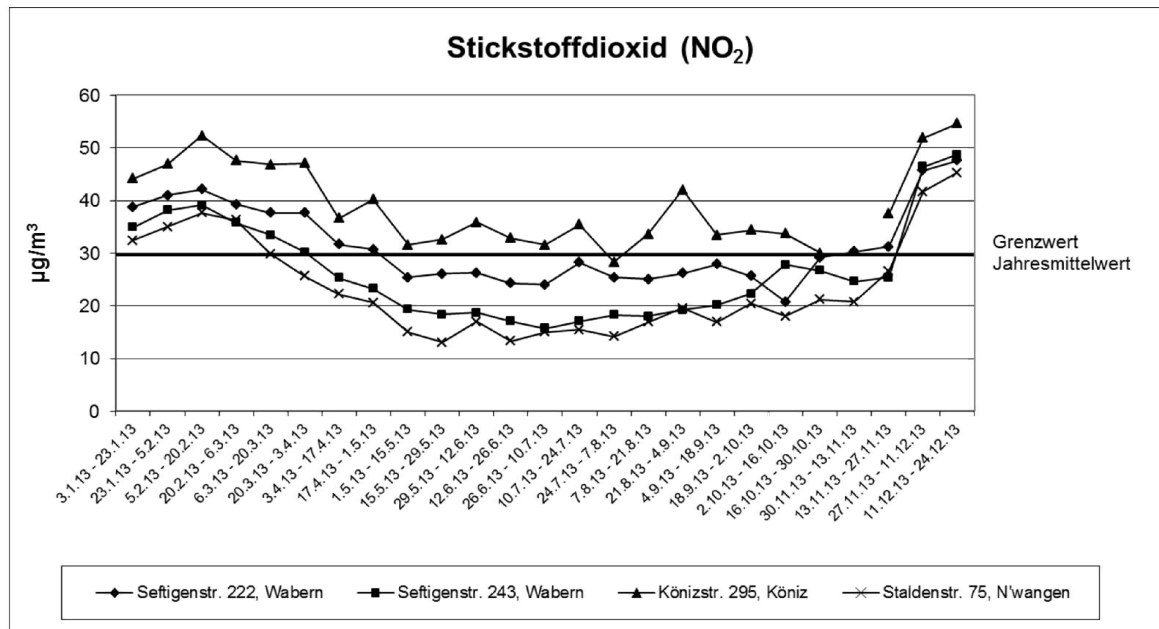

NO₂-Jahresmittelwerte 1994-2013

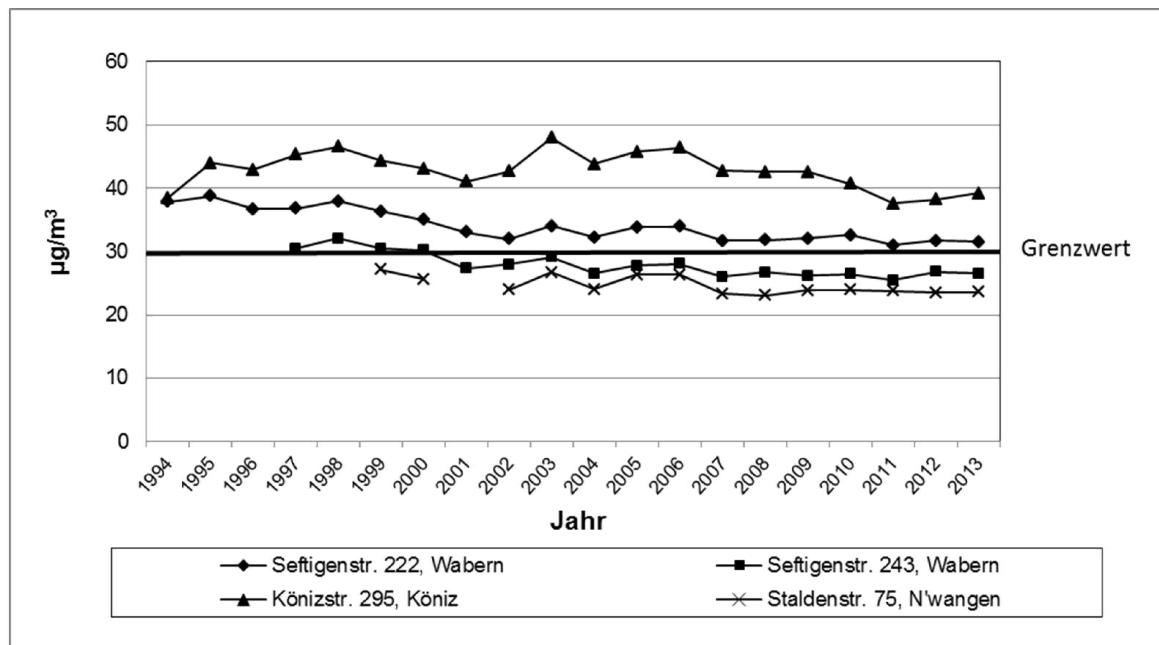

Statistik der amtlichen Öl- und Gasfeuerungskontrolle in Köniz

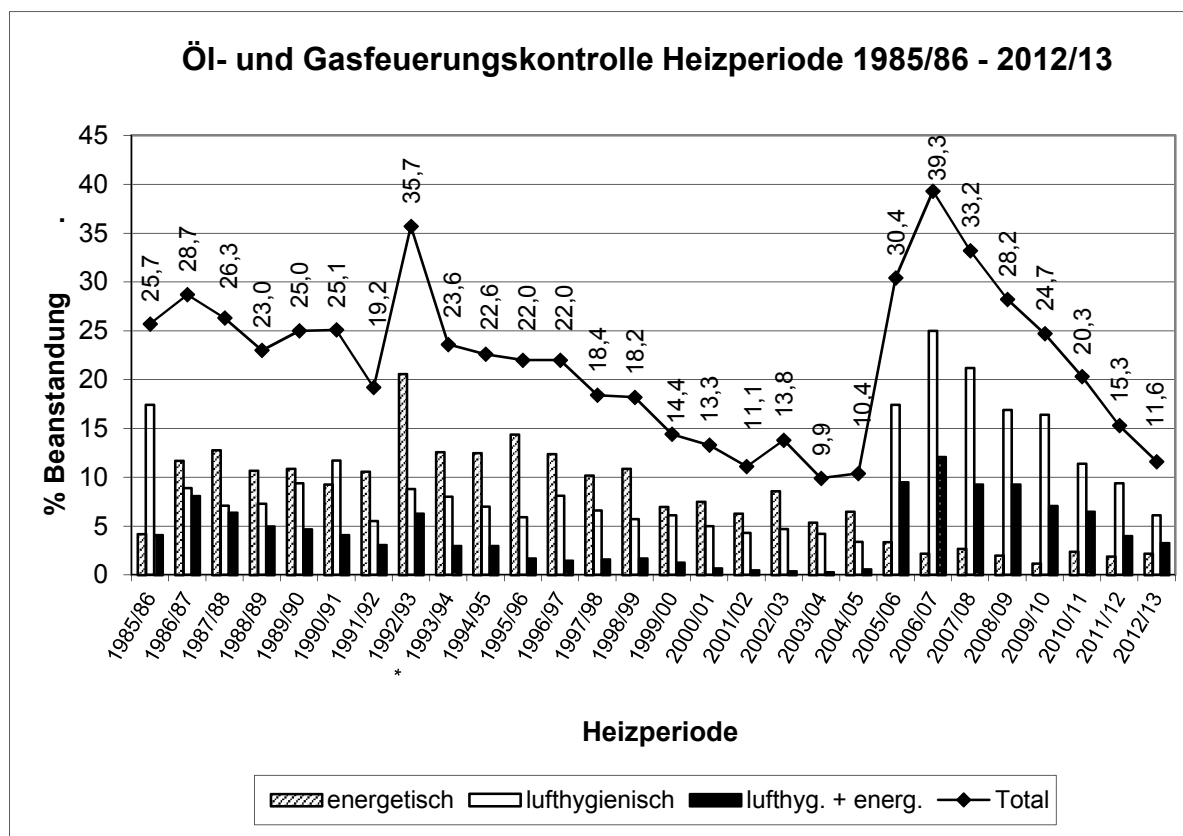

Art der Beanstandungen:

- energetisch: Die Abgasverluste liegen über den Grenzwerten der eidg. Luftreinhalte-Verordnung (LRV)
- lufthygienisch: Kohlenmonoxid-, Stickoxid- oder Russzahl-Grenzwerte sind überschritten oder die Abgase enthalten unverbrannte Ölanteile.

* Ab Heizperiode 1993/94 inkl. Gasheizungen

24.2. Beratungs- und Koordinationsleistungen Energie und Nachhaltigkeit

Stromverbrauch nach Energieträger der Gemeindeverwaltung 2009 bis 2013

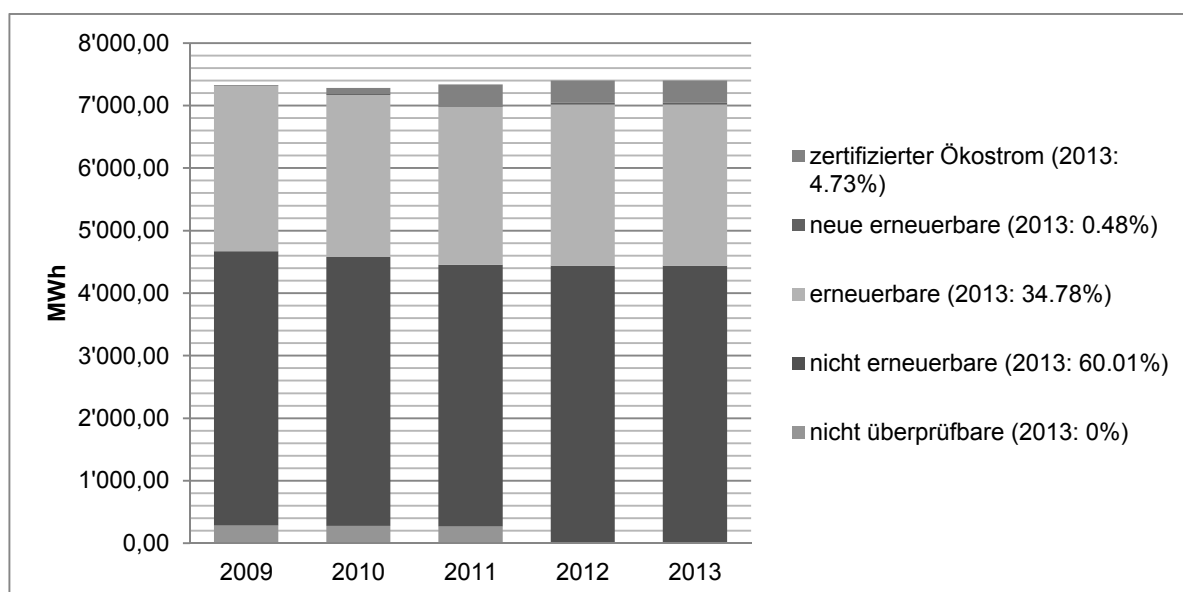

Quelle: Verbrauch Hydrojahr der Gemeinde Köniz, BKW (für das Jahr 2013 keine aktuellen Daten vor, es wurden die Daten von 2012 verwendet)

Wärmebedarf nach Energieträger der Gemeindeverwaltung 2009 bis 2013

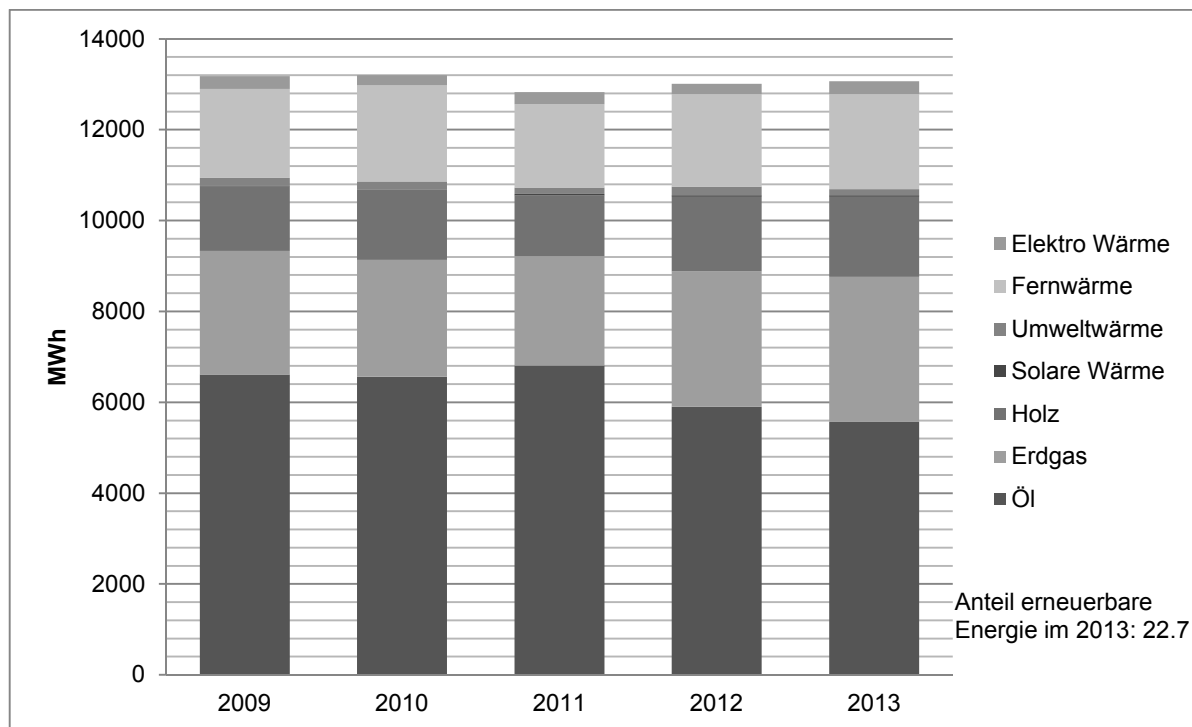

Quellen: Energiebuchhaltung 2008 bis 2013 (2010: Daten solare Wärme der Schulhäuser nicht vollständig)

Ziele der Energiestrategie für die Gemeindeverwaltung

Ziele bis 2035	Stand 2013
Wärmebedarf -25%	Gleichbleibend, noch über Zielwert
EE Wärme 80%	Anteil EE nimmt zu, aber noch unter Zielwert
Strombedarf -10%	Konstant über Zielwert seit 2006
EE Strom 100%	Anteil nimmt zu, aber noch unter Zielwert
Treibstoffbedarf -10%	Nimmt ab. Unter Zielwert!
EE Treibstoff 10%	Anteil EE beträgt 0%

25. Landschaft

(Direktion Umwelt und Betriebe, DUB)

25.1. Bestattungs-, Erbschafts- und Siegelungsdienste

Statistik über die Bestattungen und Beisetzungen

Friedhöfe	Köniz		Wabern		Niederscherli		Oberwangen		Total	
	2012	2013	2012	2013	2012	2013	2012	2013	2012	2013
Erdbestattungen										
Erwachsene	11	20	2	5	3	3	1	1	17	29
Kinder	0	1	0	0	0	0	0	0	0	1
Familiengräber										
Sarg oder Urne*	7	7	4	2	1	2	0	0	12	11
Urnengräber										
Reihe	13	17	7	4	4	1	1	4	25	26
Nische	17	18	4	8	9	4	1	3	31	33
Urnenhain	9	4	3	2	1	2	0	0	13	8
bestehendes Grab**	40	42	13	11	9	7	0	1	62	61
Gemeinschaftsgrab	80	75	28	29	6	11	5	3	119	118
Auswärts Bestattete/Urne nach Hause									100	
Total	177	184	61	61	33	30	8	12	379	405

* Beisetzung in neue und bestehende Familiengräber

** Beisetzung in bestehende Urnen- oder Sarggräber

In der Statistik 2013 sind auch 48 (Vorjahr 54) Bestattungen von Verstorbenen mit auswärtigem Wohnsitz enthalten.

Auf dem Friedhof Wabern, Nesslerenholz fanden zwei muslimische Beisetzungen statt.

26. Ver- und Entsorgung

(Direktion Umwelt und Betriebe, DUB)

26.1. Wasserversorgung

Herkunft des Trinkwassers

Wasserbezugsort	2011		2012		2013	
	m ³	%	m ³	%	m ³	%
Selhofen (Grundwasser)	1'541'463	47	1'573'020	48	1'346'506	38
Sensematt (Grundwasser)	1'172'119	35	1'200'240	36	1'289'095	36
Margel (Quellwasser)	334'442	10	292'047	9	484'647	13
Gummersloch (Quellwasser)	182'237	5	165'830	5	276'542	8
Rolli (Quellwasser)	84'057	3	78'151	2	177'709	5
Wasserverbund Region Bern	0	0	0	0	2'672	0
Total	3'314'318	100	3'309'288	100	3'577'171	100

Nach tendenziell trockenen Jahren haben die Quellschüttungen im 2013 deutlich zugenommen. Die Grundwasserförderung in der Fassung Selhofen-Zöpfen konnte dadurch reduziert werden.

Überwachung der Trinkwasserqualität

Anzahl Untersuchungen	2011	2012	2013
Mikrobiologische Untersuchungen	286	362*	386*
Physikalische und chemische Untersuchungen	52	50	46
Spezialuntersuchungen, Zink, Kupfer, Pestizide	2	7	4

Die Untersuchungen wurden im Bactlab Liebefeld, im Kantonslabor Bern und in der Bachema Zürich durchgeführt.

* Qualitätsanforderungen bei Leitungsinbetriebnahmen führten zu vielen Wasserproben.

Bakteriologische Ergebnisse (max.-Werte)

	aerobe Keime in 1 ml			Escherichia coli in 100 ml			Enterokokken in 100 ml			Beurteilung		
	2011	2012	2013	2011	2012	2013	2011	2012	2013	2011	2012	2013
Toleranzwerte	Fassung < 100 Netz < 300			nicht nachweisbar			nicht nachweisbar					
Quellfassungen												
Gummersloch	0	0	5	0	0	0	0	0	0	Eb*	Eb*	Eb*
Margel	2	0	67	0	0	0	0	0	0	Eb*	Eb*	Eb*
Rolli	2	3	10	0	0	0	0	0	0	Eb*	Eb*	Eb*
Grundwasserfassungen												
Selhofen 1	34	1	3	0	0	0	0	0	0	Eb*	Eb*	Eb*
Selhofen 3	15	5	3	0	0	0	0	0	0	Eb*	Eb*	Eb*
Sensematt	61	5	2	0	0	0	0	0	0	Eb*	Eb*	Eb*

* Eb = Das Wasser entspricht bakteriologisch den Richtlinien des Lebensmittelbuches.

Chemische Ergebnisse

	Gesamthärte °fH (franz. Härtegrade)			Nitrate mg/l			Beurteilung		
	2011	2012	2013	2011	2012	2013	2011	2012	2013
Toleranzwert	-			40					
Quellfassungen									
Gummersloch	33	34	33	17	18	20	Ec*	Ec*	Ec*
Margel	34	34	32	18	17	18	Ec*	Ec*	Ec*
Rolli	30	30	29	18	18	17	Ec*	Ec*	Ec*
Grundwasserfassungen									
Selhofen 1	16	19	17	3	3	2	Ec*	Ec*	Ec*
Selhofen 3	14	17	15	3	4	2	Ec*	Ec*	Ec*
Sensematt	24	23	23	7	10	8	Ec*	Ec*	Ec*

* Ec = Die Ergebnisse entsprechen chemisch den Richtlinien des Lebensmittelbuches

°fH 0-15 = weich; °fH 15-25 = mittelhart; °fH >25 = hart

Die aufgeführten Messwerte der Gesamthärte und des Nitratgehalts erlauben keinen Rückschluss auf die Wasserqualität beim Abonnenten, da die Verbraucher z. T. mit Mischwasser aus den verschiedenen Bezugsorten versorgt werden. Die Angaben beziehen sich auf die jeweils zuletzt genommenen Wasserproben.

Inspektionen des Kantonalen Labors Bern

	2011	2012	2013
Inspektion der Anlagen, des Unterhalts und der Selbstkontrolle (nach Qualitätssicherungshandbuch des Kant. Labors)	0 Inspektionen	*2 Inspektionen	0 Inspektionen
Ergebnisse		Anforderungen erfüllt	

* Am 17.01. und 01.02.2012 wurden sämtliche Anlagen inspiziert.

Wasserverbrauch

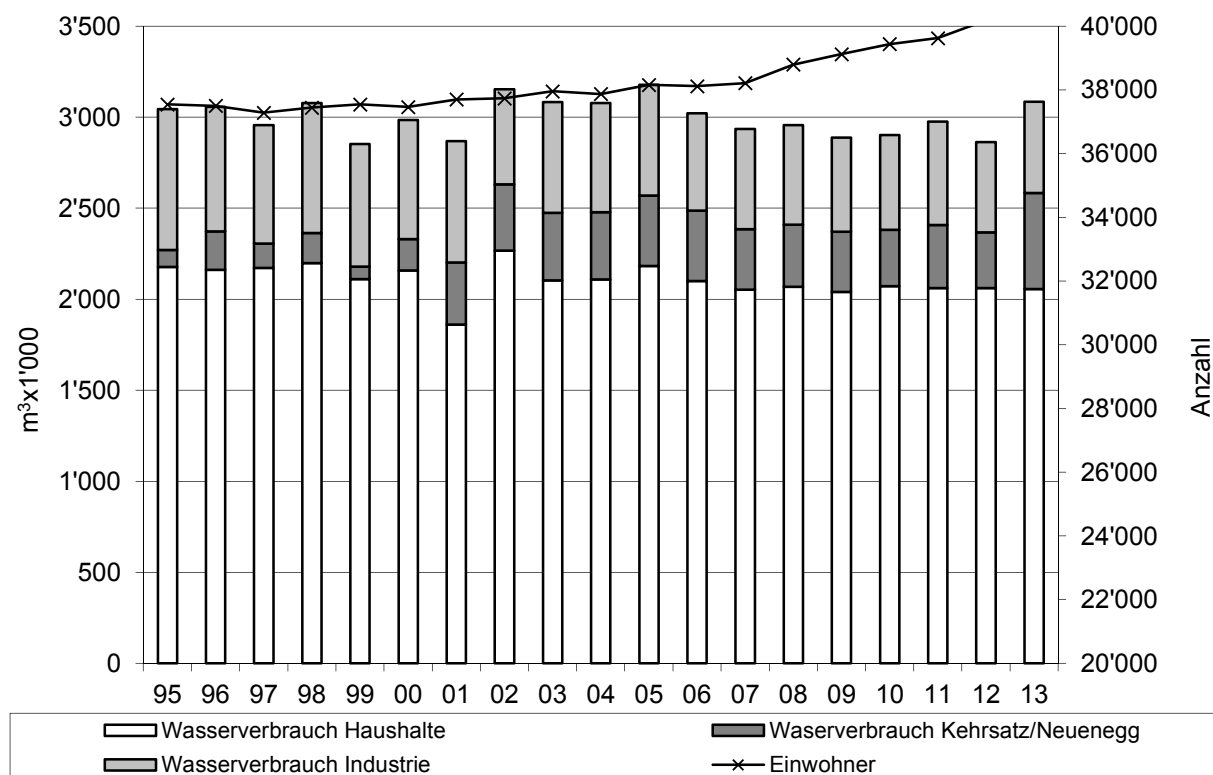

Wasserverbrauch in Zahlen (in m³)

	2011	2012	2013
Haushalt	2'061'619	2'061'930	2'056'354
Industrie	566'713	495'405	501'665
Total Gemeindegebiet	2'628'332	2'557'335	2'558'019
Lieferung an Gemeinde Kehrsatz	295'445	259'146	296'263
Lieferung an Gemeinde Neuenegg	50'543	47'290	230'770*
Total	2'974'320	2'863'771	3'085'052
Veränderung gegenüber Vorjahr			
Haushalt	-9'341	+311	-5'576
Industrie	+46'524	-71'308	+6'260
Gemeinde Kehrsatz	+29'879	-36'299	+37'117
Gemeinde Neuenegg	+5'138	-3'253	+183'480
Veränderung Total	+72'200	-110'549	+221'281

*Die Gemeinde Neuenegg erneuert im Moment ihre Wasserversorgung. In dieser Zeit ist sie auf eine zusätzliche Wasserlieferung von Köniz angewiesen.

Wasserzinseinnahmen (in CHF)

	2011	2012	2013
Haushalt	4'280'575	4'241'623	4'220'772
Industrie	893'513	805'731	811'927
Total Gemeindegebiet	5'174'088	5'047'354	5'032'699
Gemeinde Kehrsatz	126'750	120'867	128'984
Gemeinde Neuenegg	26'814	25'484	55'664
Total	5'327'652	5'193'705	5'217'347
Veränderung gegenüber Vorjahr			
in CHF	+13'766	-133'947	+23'642
in %	+0,26	-2,51	+0,46

Durchschnittlicher Preis pro m³ (CHF)

	2011	2012	2013
Gemeinde Köniz (Preis für Endbezüger):			
Haushalt	2,08	2,06	2,05
Industrie	1,58	1,63	1,62
Lieferung an andere Gemeinden (Preis bis zur Abgabestelle/Messschacht):			
Gemeinde Kehrsatz	0,43	0,47	0,44
Gemeinde Neuenegg	0,53	0,54	0,24

Abonnenten und Wasserzähler

	2011	2012	2013
Zahl der Abonnenten	5'750	5'745	5'772
Eingebaute Wasserzähler	6'122	6'134	6'154
Auswechslung von Wasserzählern	323	402	551

(Auswechslungsrate über 5 Jahre = 7.6%)

Öffentliches Leitungsnetz (Hauptleitungen) in m

	2011	2012	2013
Netzausbau	90	25	275
Erneuerung	1'647	1'167	1'811
Leitungsreparatur	6	20	13
Total verlegte Leitungen	1'743	1'213	2'099
Aufhebung	0	558	526
Zu-/Abnahme des Leitungsnetzes	90	-533	-251
Gesamtlänge (n. Werkplaninformationssystem)	170'722	170'189	169'938
Zahl der Hydranten (Stück)	1'394	1'390	1'391
Ausführung der Verlegearbeiten			
- durch eigenes Personal	1'743	949	979
- durch Privatfirmen	0	263	1'119
- Total	1'743	1'213	2'099
Erneuerungsrate in %	0,97	0,68	1,06
Zahl der Leitungsdefekte	24	30	30

Hausanschlüsse

	2011	2012	2013
Ausgestellte Trinkwasseranschlussbewilligungen	286	171	136
Neue Hausanschlüsse	14	12	16
Aufgehobene Hausanschlüsse	4	10	2

Leitungsbau Hausanschlüsse in m

	2011	2012	2013
Neuerstellung	362	555	678
Erneuerung	1'171	787	1'128
Leitungsreparatur	144	211	207
Total verlegte Leitungen	1'677	1'554	2'012
Gesamtlänge (n. Werkplaninformationssystem)	84'979	85'370	85'970
Ausführung der Verlegearbeiten (gestützt auf das Reglement der Wasserversorgung)			
- durch eigenes Personal	1'677	1'527	1'772
- durch Privatfirmen	0	27	240
- Total	1'677	1'554	2'012
Zahl der Leitungsdefekte	35	26	30

26.2. Abwasserentsorgung

Zentrale Abwasserreinigungsanlagen

	2011	2012	2013
Einwohner an ARA Neubrücke, Bern			
angeschlossen	33'813	34'395	34'699
nicht angeschlossen, ohne Anschlusspflicht (Landwirtschaft, Einzel-, Gruppenmassnahmen)	278	264	272
nicht angeschlossen, mit Anschlusspflicht (z. B. private Sanierungsgebiete)	46	25	24
Einwohner an ARA Sensetal, Laupen			
angeschlossen	5'104	5'081	5'083
nicht angeschlossen, ohne Anschlusspflicht (Landwirtschaft, Einzel-, Gruppenmsn.)	420	391	381
nicht angeschlossen, mit Anschlusspflicht (z. B. private Sanierungsgebiete)	2	3	3
Anschlussgrad in % ganze Gemeinde	98,12	98,3	98,32

Gereinigte Abwassermengen

gemäss Kostenverteiler ARA und Wasserverbrauch in m ³	2011	2012	2013
Ableitung nach ARA Neubrücke, Bern	3'136'547	2'786'574	3'231'933
Ableitung nach ARA Sensetal, Laupen	514'775	431'375	510'593
Total	3'651'322	3'217'949	3'742'526

Liegenschaftsanschlüsse

	2011	2012	2013
Anzahl Liegenschaftsanschlüsse	6'891*	6'905	6'957
Neu angeschlossene Liegenschaften	22	14	52
mit Anzahl Einwohnergleichwerten	470	77	1244
Anzahl Kanalfarnsehtersuchungen private Anschlüsse	242	176	340
Kanalfarnsehtersuchungen in % der Liegenschaftsanschl.	3,51	2,54	4,9

* Neue Abfrage mit Berücksichtigung von Abbruchobjekten

Ausgestellte Bewilligungen

	2011	2012	2013
Neubauten	26	21	84
An-, Um- und Ausbauten	151	155	120
Total	177	176	204

Private Versickerungsanlagen (Erfassungsstand Dezember)

	2013
Anzahl ausgeführte Versickerungsanlagen	10
Total Versickerungsanlagen	491
Neu angeschlossene Beregnungsfläche in m ²	5'691
Total angeschlossene Beregnungsfläche in m ²	153'490

Landwirtschaftsbetriebe

	2011	2012	2013
Anzahl Landwirtschaftsbetriebe	147	147	144
Beurteilte Betriebe durch AWA	3	3	7
Betriebe mit Manko Lagerkapazität für Gülle >10 %	5	4	5

Administration Liegenschaftsentwässerung

	2011	2012	2013
Eingereichte Gewässerschutzgesuche	186	172	170
Ersatz und Sanierung von privaten Kanalisationsleitungen in m	5'458	4'524	5'357
Kanalfernsehtuntersuchungen bei Privaten in m	5'946	3'815	7'885

Kennzahlen aus dem Werkleitungskataster (Erfassungstand jeweils Dezember)

	Länge in km			Anz. Schächte		
	2011	2012	2013	2011	2012	2013
Gemeindebetriebe	148,0	148,6	149,0	3'374	3'381	3'396
Abt. Verkehr u. Unterhalt (Strassenentwässerung)	61,4	61,7	62,1	5'843	5'831	5'845
Kanton Bern (Strassenentwässerung)	19,6	19,7	19,6	1'341	1'341	1'341
Bundesamt für Strassen, ASTRA (Strassenentwässerung)	34,2	34,2	34,2	719	717	717
Gemeindeverband ARA Sensetal	14,2	14,2	14,2	291	291	291
Privat	361,2	371,6	380,9	24'856	25'095	25'703
andere Eigentümer	70,3	70,6	71,2	1'291	1'319	1'330
unbekannt	2,5	2,8	3,1	64	63	77
Total	711,4	723,4	734,3	37'779	38'038	38'750

	Erstellung/ Sanierung	Kapazität
Pumpwerk Rehhag in m ³ /s	1971/2010	0,140
Ersatz der Pumpen	1988	-
Regenüberlaufbecken Rehhag in m ³	2008	1'000
Regenüberlaufbecken Eichholz in m ³	1977	260
Regenüberlaufbecken Nesslerenholz in m ³	1980	160
Regenrückhaltebecken Muhlenstrasse in m ³	1984	1'760
Regenrückhaltebecken Talbodenstrasse in m ³	1991	450
Regenüberlaufbecken Morillon in m ³	1991	3'020
Regenüberlaufbecken Weyergut in m ³	1991	320
Messstelle Rehhag, Waldegg und Marzili	1999	-

26.3. Dienstleistungen für die Abfallbewirtschaftung

Entwicklung der Siedlungsabfallmengen (Angaben in Tonnen)

Jahr	2008	2009	2010	2011	2012	2013
Graugut und Sperrgut (KVA)	8'068	8'111	7'861	7'751	7'708	7'621
Glas (R)	1'293	1'353	1'290	1'241	1'293	1'286
Papier (R)	3'254	3'063	2'885	2'949	2'930	2'861
Feldrandkompostierung (R)	1'333	1'436	1'438	1'367	1'588	1'470
Shreddergut* (R)	220	211	152	166	142	146
Quartierkompostplätze* (R)	1'000	1'000	1'000	1'000	1'000	1'000
Metall (R)	153	178	146	133	118	130
Weissblech/Alu (R)	77	80	78	62	60	65
Textilien (R)	240	255	252	219	249	255
Elektro- und Elektronikgeräte(R)	128	149	115	110	108	102
Sonderabfälle (z.B. Gifte)	30	27	31	33	27	28
Total	15'796	15'863	15'248	15'031	15'223	14'964

Nicht enthalten sind privat bearbeitete Kompostierungen in Hausgärten (ca. 1300t/Jahr)
(KVA) = Kehrichtverbrennung, (R) = Recycling, * Schätzung

Entwicklung der spezifischen Siedlungsabfallmengen (Angaben in kg pro Einwohner)

Jahr	2008	2009	2010	2011	2012	2013
EinwohnerInnen per 31.12.	38'793	39'123	39'437	39'623	40'174	40'474
Graugut und Sperrgut (KVA)	209	208	199	196	193	188
Recycling (R)	198	197	188	183	186	180
Total	407	405	387	379	379	368
Anteil Recycling am Total in %	48	48	48	48	49	49

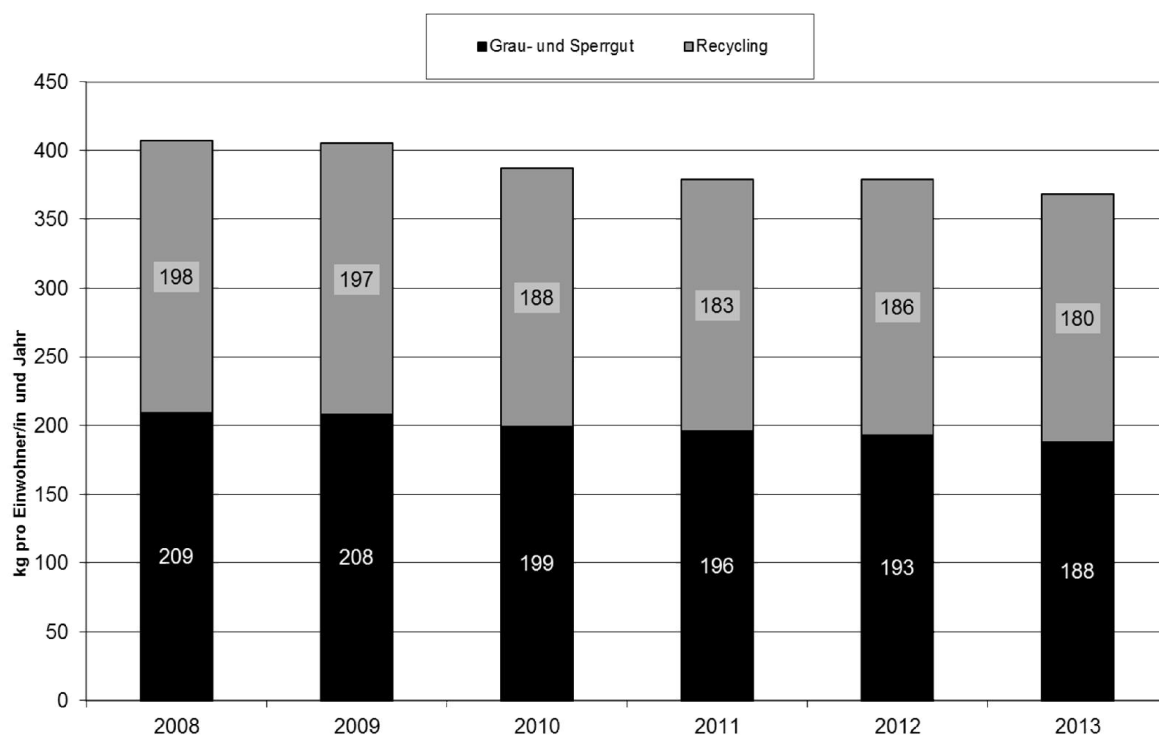

Entwicklung der Sonderabfallmengen (Angaben in Kilogramm)

	2008	2009	2010	2011	2012	2013
Motoren- und Speiseöl	13'800	13'559	15'837	16'522	15'162	14'290
Lösungsmittel	2'016	1'500	1'970	1'957	1'198	1'435
Farben	7'510	6'826	7'495	8'589	6'444	6'344
Autobatterien	2'559	2'494	2'456	3'424	1'757	2'588
Kleinbatterien	1'084	803	768	1'273	939	982
Fotochemikalien	477	0	400	0	0	499
Insektizide, Herbizide, Fungizide	626	428	867	558	465	472
Chemikalien, Säuren, Laugen und Quecksilber	359	156	182	294	303	358
Medikamente	84	19	21	32	37	98
Leuchtstoffröhren, Energiesparlampen	1'173	1'104	1'086	669	924	1'076
Total	29'688	26'889	31'082	33'318	27'229	28'142

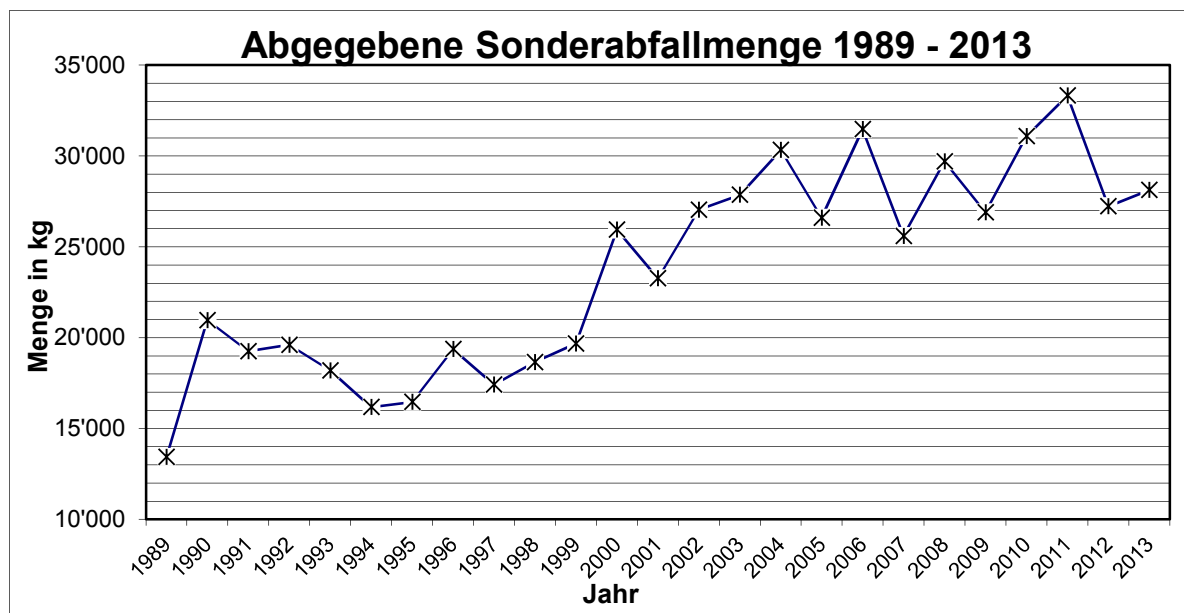

26.4. Betrieb, Rekultivierung und Nachsorge der Deponie

Abgelagerte Materialien Deponie Gummersloch KEGUL (Angaben in Tonnen)

Jahr	2008	2009	2010	2011	2012	2013
Inertmaterial* (z. B. Aushub, mineralische Bauabfälle)	2'334	2'559	2'734	10'168	112'106	66'069
Strassenwischgut	611	979	0	0	0	0
Strassensammlerschlämme	280	562	0	0	0	0
Grüngut (Rechengut)	14	37	0	0	0	0
Total	3'239	4'137	2'734	10'168	112'106	66'069

* Teilweise umgerechnet aus m³ (1m³ entspricht 1,5 Tonnen)

27. Landinformationssystem

(Direktion Umwelt und Betriebe, DUB)

27.1. Geomatik

Statistik aktueller Datenstandard der amtlichen Vermessung

Datenstandard	Anteil in %	Bemerkung
Norm AV 93	86	
Prov. numerisiert (PN)	14	

27.2. Leitungskataster

Datenstatistik LIS-Leitungskataster nach Werken (Erfassungsstand Ende 2013)

Element / Werk	Wasser	Abwasser / Entwässerung
Leitung in km	358	697
Hydrant (Stk.)	1'430	
Schacht (Stk.)		39'136
Signalkabel in km	58	

Element / Werk	Gas	Fernwärme	Kabelkommunikation	Elektrizität	Telecom
Leitung in km	45	11	206	425	318

28. Informatikzentrum Köniz-Muri

(Direktion Umwelt und Betriebe, DUB)

28.1. Informatikzentrum Köniz-Muri

Zusammenstellung Anzahl EDV Arbeitsplätze

	31.12.2011	31.12.2012	31.12.2013	+/-
Bibliotheken Köniz	25	25	27	+2
Bremgarten	17	15	17	+2
IZ Köniz-Muri	48	50	49	-1
IT an Schulen Köniz (Bem. A.)	504	528	559	+31
Kaufdorf	5	5	4	-1
Kehrsatz	22	24	23	-1
KIBE Köniz (Bem. B.)	15	17	13	-4
Köniz	402	396	410	+14
Logis Plus (AH Lilienweg u. AH Stapfen)	36	41	46	+5
Muri	91	91	105	+14
Rümligen	-	4	4	-
Schulleitungen Köniz (Bem. C.)	27	31	78	+47
Spitex Köniz	28	29	30	+1
Spitex ReBeNo (Bem. D.)	22	22	0	-22
Textilservice (Bem. E.)	1	1		-1
Wald	5	4	5	+1
Total PC/Terminal/Notebook	1'248	1'283	1'370	+87

Bemerkungen:

Das Inventar unterliegt gewissen Ungenauigkeiten, bedingt durch die zum Stichtag offenen oder verbuchten Inventarbereinigungen.

Bem. A.) Entspricht dem Mengengerüst „alte“ IT-Infrastruktur an Könizer Schulen

Bem. B.) Die Aufsplittung der kibe Köniz in private und subventionierte Angebote führte zu einer Reduktion der Anzahl Arbeitsplätze.

Bem. C.) Neu werden unter diesem Posten alle Arbeitsplätze gezählt, die in den Könizer Schulen im Einsatz stehen (Schulleitungen, Schulsozialarbeit, Sekretariate, Hauswirtschaft, 4. Gerätegeneration IT an Schulen)

Bem. D.) Spitex ReBeNo ist nicht mehr Kunde beim IZ.

Bem. E.) Textilservice ist neu unter „Köniz“ subsummiert.