Beratungsangebote

Belastet Sie ein Problem? Benötigen Sie finanzielle Hilfe? Haben Sie Fragen zu Sozialversicherungen? Könizerinnen und Könizern stehen verschiedene Beratungsangebote der Gemeinde zur Verfügung.

Bei diesen Stellen finden Sie individuelle Beratungs- und Unterstützungsangebote. Die Mitarbeitenden der Gemeinde helfen gerne weiter.

Jugend-, Familien- und Suchtberatung

Schulsozialarbeit

Anlaufstelle für Altersfragen

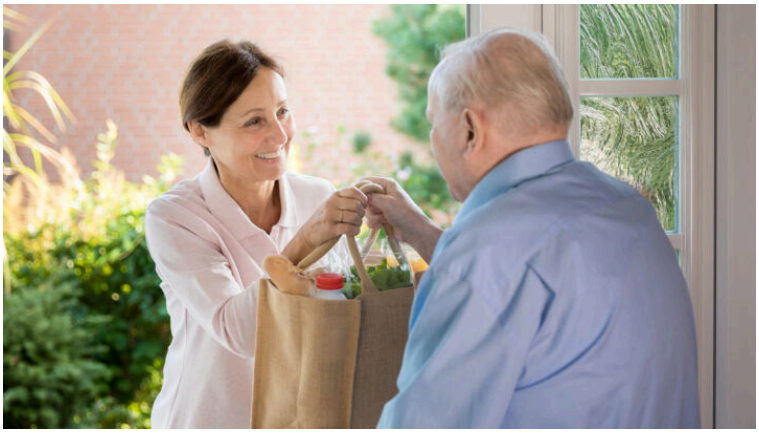

Beratung im Kindes- und Erwachsenenschutz

Beratung zu AHV, IV und weiteren Entschädigungen

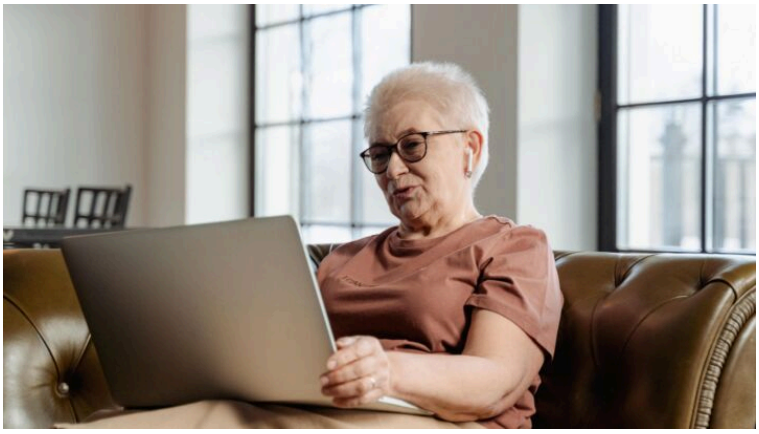

Sozialberatung und Sozialhilfe